

## **Appendice 1 - Tavole sulla numerosità delle scuole statali e non statali dell'Area PON**

### **Parte 1 - Le scuole statali .....IV**

#### **Istituzioni scolastiche statali interessate per livello ..... IV**

Tavola A1.1 - Istituzioni scolastiche statali per tipologia - prospetto provinciale a.s. 2009/10..... IV

Tavola A1.2 - Istituzioni principali di scuola secondaria di II grado statali per tipologia - prospetto regionale a.s. 2009/10 ..... VI

#### **Punti di erogazione interessati per livello.....VII**

Tavola A1.3 - Punti di erogazione del servizio statali per ordine e grado d'istruzione - prospetto regionale a.s. 2009/10 ..... VII

Tavola A1.4 - Punti di erogazione del servizio statali per ordine e grado d'istruzione - prospetto provinciale a.s. 2009/10 ..... VIII

#### **Classi e alunni interessati per livello ..... IX**

Tavola A1.5 - Scuola primaria statale - Classi per anno di corso - prospetto regionale a.s. 2009/10 ..... IX

Tavola A1.6 - Scuola primaria statale - Alunni per anno di corso - prospetto regionale a.s. 2009/10..... IX

Tavola A1.6bis - Scuola primaria statale - Numero medio di alunni per classe ed anno di corso - prospetto regionale a.s. 2009/10..... IX

Tavola A1.7 - Scuola primaria statale - Classi per anno di corso - prospetto provinciale a.s. 2009/10 ..... X

Tavola A1.8 - Scuola primaria statale - Alunni frequentanti per anno di corso - prospetto provinciale a.s. 2009/10 XI

Tavola A1.9 - Scuola secondaria di I grado statale - Classi per anno di corso - prospetto regionale a.s. 2009/10 ....XII

Tavola A1.10 - Scuola secondaria di I grado statale - Alunni per anno di corso - prospetto regionale a.s. 2009/10.XII

Tavola A1.10bis - Scuola secondaria di I grado statale - Numero medio di alunni per classe ed anno di corso - prospetto regionale a.s. 2009/10 .....XII

Tavola A1.11 - Scuola secondaria di I grado statale - Classi per anno di corso - prospetto provinciale a.s. 2009/10 ..... XIII

Tavola A1.12 - Scuola secondaria di I grado statale - Alunni frequentanti per anno di corso - prospetto provinciale a.s. 2009/10..... XIV

Tavola A1.13 - Scuola secondaria di II grado statale - Classi per anno di corso - prospetto regionale a.s. 2009/10 XV

Tavola A1.14 - Scuola secondaria di II grado statale - Alunni per anno di corso - prospetto regionale a.s. 2009/10XV

Tavola A1.14bis - Scuola secondaria di II grado statale - Numero medio di alunni per classe ed anno di corso - prospetto regionale a.s. 2009/10 ..... XV

Tavola A1.15 - Scuola secondaria di II grado statale - Classi per anno di corso - prospetto provinciale a.s. 2009/10 ..... XVI

Tavola A1.16 - Scuola secondaria di II grado statale - Alunni frequentanti per anno di corso - prospetto provinciale a.s. 2009/10..... XVII

**Dotazione organica interessata per livello e tipo di contratto (scuole statali)..... XVIII**

Tavola A1.17 - Confronto Dotazioni organiche del personale docente delle scuole statali con contratto a tempo determinato e indeterminato - prospetto regionale a.s. 2009/10 ..... XVIII

Tavola A1.18 - Dotazioni organiche del personale delle scuole statali con contratto a tempo determinato docente ed educativo - prospetto regionale a.s. 2009/10..... XIX

Tavola A1.19 - Docenti e Personale educativo delle scuole statali con contratto a tempo indeterminato - prospetto regionale a.s. 2009/10 ..... XIX

Tavola A1.20 - Dotazioni organiche del personale delle scuole statali a tempo det. docente ed educativo - prospetto provinciale a.s. 2009/10 ..... XX

Tavola A1.21 - Dotazioni organiche del personale delle scuole statali a tempo indet. docente ed educativo - prospetto provinciale a.s. 2009/10 ..... XXI

**Sintesi regionale .....XXII**

Tavola A1.22 - Regione CAMPANIA, scuole statali ..... XXII

Tavola A1.23 - Regione PUGLIA, scuole statali ..... XXIII

Tavola A1.24 - Regione CALABRIA, scuole statali ..... XXIV

Tavola A1.25 - Regione SICILIA, scuole statali ..... XXV

**Parte 2 - Le scuole non statali .....XXVI****Istituzioni scolastiche non statali interessate per livello..... XXVI**

Tavola A1.26 - Istituzioni scolastiche del I ciclo non statali - prospetto provinciale a.s. 2009/10 ..... XXVI

Tavola A1.27 - Istituzioni principali di scuola secondaria di II grado non statali suddivisi per tipologia di istituto - Prospetto regionale a.s. 2009/10 ..... XXVII

Tavola A1.28 - Punti di erogazione del servizio non statali per ordine e grado d'istruzione - prospetto regionale a.s. 2009/10 ..... XXVIII

Tavola A1.29 - Scuola primaria non statale - Classi per anno di corso - prospetto regionale a.s. 2009/10 ..... XXIX

Tavola A1.30 - Scuola primaria non statale - Studenti per anno di corso - prospetto regionale a.s. 2009/10..... XXIX

Tavola A1.30bis - Scuola primaria non statale - Numero medio di alunni per classe ed anno di corso - prospetto regionale a.s. 2009/10 ..... XXIX

Tavola A1.31 - Scuola secondaria di I grado non statale - Classi per anno di corso - prospetto regionale a.s. 2009/10 ..... XXX

Tavola A1.32 - Scuola secondaria di I grado non statale - Studenti per anno di corso - prospetto regionale a.s. 2009/10 ..... XXX

Tavola A1.32bis - Scuola secondaria di I grado non statale - Numero medio di alunni per classe ed anno di corso - prospetto regionale a.s. 2009/10 ..... XXX

Tavola A1.33 - Scuola secondaria di II grado non statale - Classi per anno di corso - prospetto regionale a.s. 2009/10 ..... XXXI

Tavola A1.34 - Scuola secondaria di II grado non statale - Studenti per anno di corso - prospetto regionale a.s. 2009/10 ..... XXXI

Tavola A1.34bis - Scuola secondaria di II grado - Numero medio di alunni per classe ed anno di corso - prospetto regionale a.s. 2009/10 .....	XXXII
Tavola A1.35 - Scuola primaria non statale - Classi per anno di corso - prospetto provinciale a.s. 2009/10 .....	XXXIII
Tavola A1.37 - Scuola primaria non statale - Studenti per anno di corso - prospetto provinciale a.s. 2009/10 .....	XXXIV
Tavola A1.38 - Scuola secondaria di I grado non statale - Classi per anno di corso - prospetto provinciale a.s. 2009/10 .....	XXXV
Tavola A1.39 - Scuola secondaria di I grado non statale - Studenti per anno di corso - prospetto provinciale a.s. 2009/10 .....	XXXVI
Tavola A1.40 - Scuola secondaria di II grado non statale - Classi per anno di corso - prospetto provinciale a.s. 2009/10 .....	XXXVII
Tavola A1.41 - Scuola secondaria di II grado non statale - Studenti per anno di corso - prospetto provinciale a.s. 2009/10 .....	XXXVIII

## Parte 1 - Le scuole statali

### Istituzioni scolastiche statali interessate per livello

**Tavola A1.1 - Istituzioni scolastiche statali per tipologia - prospetto provinciale a.s. 2009/10**

Provincia	Circoli didattici	Istituti comprensivi	Istituti principali di scuola secondaria di I grado	Totale I ciclo	Istituti principali di scuola secondaria di II grado	Istituti d'istruzione secondaria superiore	Totale II ciclo	Totale	% su Totale PON
Catanzaro	9	53	1	63	17	10	27	90	-
Cosenza	33	85	13	131	34	28	62	193	-
Crotone	8	24	2	34	9	5	14	48	-
Reggio Calabria	32	47	15	94	27	18	45	139	-
Vibo Valentia	9	25	4	38	7	4	11	49	-
<b>% di riga I/II ciclo</b>	<b>25,3%</b>	<b>65,0%</b>	<b>9,7%</b>	<b>100,0%</b>	<b>59,1%</b>	<b>40,9%</b>	<b>100,0%</b>	-	-
<b>Totale CALABRIA</b>	<b>91</b>	<b>234</b>	<b>35</b>	<b>360</b>	<b>94</b>	<b>65</b>	<b>159</b>	<b>519</b>	<b>13,0%</b>
Avellino	22	55	18	95	18	13	31	126	-
Benevento	14	39	5	58	8	13	21	79	-
Caserta	65	52	47	164	45	14	59	223	-
Napoli	215	127	132	474	132	46	178	652	-
Salerno	66	88	38	192	63	18	81	273	-
<b>% di riga I/II ciclo</b>	<b>38,9%</b>	<b>36,7%</b>	<b>24,4%</b>	<b>100,0%</b>	<b>71,9%</b>	<b>28,1%</b>	<b>100,0%</b>	-	-
<b>Totale CAMPANIA</b>	<b>382</b>	<b>361</b>	<b>240</b>	<b>983</b>	<b>266</b>	<b>104</b>	<b>370</b>	<b>1.353</b>	<b>34,0%</b>
Bari	125	12	107	244	78	24	102	346	-
Brindisi	35	6	23	64	20	8	28	92	-
Foggia	49	38	30	117	33	21	54	171	-
Lecce	28	84	18	130	32	22	54	184	-
Taranto	38	34	21	93	29	11	40	133	-
<b>% di riga I/II ciclo</b>	<b>42,4%</b>	<b>26,9%</b>	<b>30,7%</b>	<b>100,0%</b>	<b>69,1%</b>	<b>30,9%</b>	<b>100,0%</b>	-	-
<b>Totale PUGLIA</b>	<b>275</b>	<b>174</b>	<b>199</b>	<b>648</b>	<b>192</b>	<b>86</b>	<b>278</b>	<b>926</b>	<b>23,2%</b>
Agrigento	28	45	8	81	23	9	32	113	-
Caltanissetta	19	18	10	47	13	8	21	68	-
Catania	65	88	25	178	42	23	65	243	-
Enna	15	14	11	40	9	11	20	60	-
Messina	26	85	5	116	24	16	40	156	-
Palermo	79	86	40	205	46	14	60	265	-
Ragusa	23	25	9	57	13	9	22	79	-
Siracusa	8	59	0	67	16	15	31	98	-
Trapani	27	35	10	72	19	13	32	104	-
<b>% di riga I/II ciclo</b>	<b>33,6%</b>	<b>52,7%</b>	<b>13,7%</b>	<b>100,0%</b>	<b>63,5%</b>	<b>36,5%</b>	<b>100,0%</b>	-	-

<b>Totale SICILIA</b>	<b>290</b>	<b>455</b>	<b>118</b>	<b>863</b>	<b>205</b>	<b>118</b>	<b>323</b>	<b>1.186</b>	<b>29,8%</b>
<b>% di riga I/II ciclo</b>	<b>36,4%</b>	<b>42,9%</b>	<b>20,7%</b>	<b>100,0%</b>	<b>67,0%</b>	<b>33,0%</b>	<b>100,0%</b>	-	-
<b>Totale PON</b>	<b>1.038</b>	<b>1.224</b>	<b>592</b>	<b>2.854</b>	<b>757</b>	<b>373</b>	<b>1.130</b>	<b>3.984</b>	<b>100,0%</b>

Fonte MIUR: "La scuola statale: sintesi dei dati - Anno scolastico 2009/2010" pag 12.

**Tavola A1.2 - Istituzioni principali di scuola secondaria di II grado statali per tipologia - prospetto regionale a.s. 2009/10**

Regione	Licei classici	Licei scientifici	Istituti e scuole magistrali	Istituti professionali	Istituti tecnici	Istituti d'arte	Licei artistici	Totale
Valori assoluti								
CALABRIA	11	20	10	18	31	3	1	94
CAMPANIA	28	62	21	54	88	8	5	266
PUGLIA	21	35	15	35	73	9	4	192
SICILIA	22	43	20	37	68	11	4	205
<b>Totale PON</b>	<b>82</b>	<b>160</b>	<b>66</b>	<b>144</b>	<b>260</b>	<b>31</b>	<b>14</b>	<b>757</b>
<b>Totale Italia</b>	<b>232</b>	<b>440</b>	<b>157</b>	<b>405</b>	<b>693</b>	<b>77</b>	<b>42</b>	<b>2.046</b>
% per riga								
CALABRIA	11,7	21,3	10,6	19,1	33,0	3,2	1,1	100,0
CAMPANIA	10,5	23,3	7,9	20,3	33,1	3,0	1,9	100,0
PUGLIA	10,9	18,2	7,8	18,2	38,0	4,7	2,1	100,0
SICILIA	10,7	21,0	9,8	18,0	33,2	5,4	2,0	100,0
% per colonna								
<b>Totale PON</b>	<b>35,3</b>	<b>36,4</b>	<b>42,0</b>	<b>35,6</b>	<b>37,5</b>	<b>40,3</b>	<b>33,3</b>	<b>37,0</b>
<b>Totale Italia</b>	<b>100,0</b>	<b>100,0</b>	<b>100,0</b>	<b>100,0</b>	<b>100,0</b>	<b>100,0</b>	<b>100,0</b>	<b>100,0</b>

Fonte MIUR: "La scuola statale: sintesi dei dati - Anno scolastico 2009/2010" pag 13.

## Punti di erogazione interessati per livello

**Tavola A1.3 - Punti di erogazione del servizio statali per ordine e grado d'istruzione - prospetto regionale a.s. 2009/10**

Regione	Scuola primaria*	% su Totale PON	% su Totale Italia	Scuola secondaria di I grado**	% su Totale PON	% su Totale Italia	Scuola secondaria di II grado	% su Totale PON	% su Totale Italia	Totale	% su Totale PON
CALABRIA	951	19,6	6,0	435	18,9	6,1	290	15,5	5,6	1.676	18,6
CAMPANIA	1.631	33,7	10,2	770	33,4	10,8	591	31,6	11,4	2.992	33,2
PUGLIA	749	15,5	4,7	417	18,1	5,8	444	23,8	8,5	1.610	17,9
SICILIA	1.514	31,2	9,5	682	29,6	9,5	544	29,1	10,5	2.740	30,4
<b>Totale PON</b>	<b>4.845</b>	<b>100,0</b>	<b>30,4</b>	<b>2.304</b>	<b>100,0</b>	<b>32,2</b>	<b>1.869</b>	<b>100,0</b>	<b>35,9</b>	<b>9.018</b>	<b>100,0</b>
<b>Totale Italia</b>	<b>15.941</b>	<b>-</b>	<b>100,0</b>	<b>7.151</b>	<b>-</b>	<b>100,0</b>	<b>5.203</b>	<b>-</b>	<b>100,0</b>	<b>28.295</b>	<b>-</b>

\* Sono comprese anche le 96 scuole primarie carcerarie gestite da Centri territoriali permanenti. Per questa tipologia di scuole, in Organico di Fatto, sono previsti posti ma non alunni e classi.

\*\* Sono comprese anche le 52 scuole secondarie di I grado carcerarie gestite dai Centri territoriali permanenti. Per questa tipologia di scuole, in Organico di Fatto, sono previsti posti ma non alunni e classi.

Fonte MIUR: "La scuola statale: sintesi dei dati - Anno scolastico 2009/2010" pag 21.

**Tavola A1.4 - Punti di erogazione del servizio statali per ordine e grado d'istruzione - prospetto provinciale a.s. 2009/10**

Provincia	Scuola primaria*	Scuola secondaria di I grado**	Scuola secondaria di II grado	Totale
CATANZARO	180	90	46	316
COSENZA	342	157	119	618
CROTONE	68	35	24	127
REGGIO CALABRIA	270	100	75	445
VIBO VALENTIA	91	53	26	170
<b>Totale CALABRIA</b>	<b>951</b>	<b>435</b>	<b>290</b>	<b>1.676</b>
AVELLINO	181	118	64	363
BENEVENTO	120	69	49	238
CASERTA	278	134	95	507
NAPOLI	637	277	257	1.171
SALERNO	415	172	126	713
<b>Totale CAMPANIA</b>	<b>1.631</b>	<b>770</b>	<b>591</b>	<b>2.992</b>
BARI	249	125	148	522
BRINDISI	77	29	47	153
FOGGIA	139	86	99	324
LECCE	185	120	90	395
TARANTO	99	57	60	216
<b>Totale PUGLIA</b>	<b>749</b>	<b>417</b>	<b>444</b>	<b>1.610</b>
AGRIGENTO	127	64	53	244
CALTANISSETTA	73	33	36	142
CATANIA	321	125	110	556
ENNA	59	27	35	121
MESSINA	311	134	64	509
PALERMO	308	157	94	559
RAGUSA	75	34	39	148
SIRACUSA	91	61	59	211
TRAPANI	149	47	54	250
<b>Totale SICILIA</b>	<b>1.514</b>	<b>682</b>	<b>544</b>	<b>2.740</b>

\* Sono comprese anche le 96 scuole primarie carcerarie gestite da Centri territoriali permanenti. Per questa tipologia di scuole, in Organico di Fatto, sono previsti posti ma non alunni e classi.

\*\* Sono comprese anche le 52 scuole secondarie di I grado carcerarie gestite dai Centri territoriali permanenti. Per questa tipologia di scuole, in Organico di Fatto, sono previsti posti ma non alunni e classi.

Fonte MIUR: "La scuola statale: sintesi dei dati - Anno scolastico 2009/2010" pag 24

## Classi e alunni interessati per livello

**Tavola A1.5 - Scuola primaria statale - Classi per anno di corso - prospetto regionale a.s. 2009/10**

Regione	Numero classi I	Numero classi II	Numero classi III	Numero classi IV	Numero classi V	Totale	%Totale PON	%Totale Italia
Calabria	995	982	1.010	1.059	1.078	5.124	11,7%	3,9%
Campania	3.051	3.077	3.092	3.205	3.234	15.659	35,8%	11,9%
Puglia	1.904	1.959	2.003	2.084	2.058	10.008	22,9%	7,6%
Sicilia	2.518	2.514	2.562	2.635	2.684	12.913	29,5%	9,8%
<b>Totale PON</b>	<b>8.468</b>	<b>8.532</b>	<b>8.667</b>	<b>8.983</b>	<b>9.054</b>	<b>43.704</b>	<b>100,0%</b>	<b>33,3%</b>
<b>Totale Italia</b>	<b>25.956</b>	<b>25.940</b>	<b>26.081</b>	<b>26.810</b>	<b>26.574</b>	<b>131.361</b>	<b>-</b>	<b>100,0%</b>

Fonte MIUR: "La scuola statale: sintesi dei dati - Anno scolastico 2009/2010", pag 109.

**Tavola A1.6 - Scuola primaria statale - Alunni per anno di corso - prospetto regionale a.s. 2009/10**

Regione	Numero alunni classi I	Numero alunni classi II	Numero alunni classi III	Numero alunni classi IV	Numero alunni classi V	Totale	%Totale PON	%Totale Italia
Calabria	18.200	18.277	18.331	19.395	19.274	93.477	11,1%	3,6%
Campania	58.589	57.634	57.364	60.459	61.138	295.184	35,0%	11,4%
Puglia	39.371	39.605	40.359	42.069	41.630	203.034	24,1%	7,9%
Sicilia	49.874	49.499	49.314	50.955	51.683	251.325	29,8%	9,7%
<b>Totale PON</b>	<b>166.034</b>	<b>165.015</b>	<b>165.368</b>	<b>172.878</b>	<b>173.725</b>	<b>843.020</b>	<b>100,0%</b>	<b>32,7%</b>
<b>Totale Italia</b>	<b>516.543</b>	<b>510.144</b>	<b>508.414</b>	<b>525.446</b>	<b>518.103</b>	<b>2.578.650</b>	<b>-</b>	<b>100,0%</b>

Fonte MIUR: "La scuola statale: sintesi dei dati - Anno scolastico 2009/2010", pag 53.

**Tavola A1.6bis - Scuola primaria statale - Numero medio di alunni per classe ed anno di corso - prospetto regionale a.s. 2009/10**

Alunni per classe						
Regione	classi I	classi II	classi III	classi IV	classi V	Totale
Calabria	18,3	18,6	18,1	18,3	17,9	18,2
Campania	19,2	18,7	18,6	18,9	18,9	18,9
Puglia	20,7	20,2	20,1	20,2	20,2	20,3
Sicilia	19,8	19,7	19,2	19,3	19,3	19,5
<b>Totale PON</b>	<b>19,6</b>	<b>19,3</b>	<b>19,1</b>	<b>19,2</b>	<b>19,2</b>	<b>19,3</b>
<b>Totale Italia</b>	<b>19,9</b>	<b>19,7</b>	<b>19,5</b>	<b>19,6</b>	<b>19,5</b>	<b>12,1</b>

Elaborazioni su fonte MIUR: "La scuola statale: sintesi dei dati - Anno scolastico 2009/2010", per gli alunni pag. 109, per le classi pag 53.

**Tavola A1.7 - Scuola primaria statale - Classi per anno di corso - prospetto provinciale a.s. 2009/10**

Provincia	Scuola primaria - Classi						
	I	II	III	IV	V	pluriclassi	Totale
CATANZARO	178	181	182	197	197	95	1.030
COSENZA	376	363	374	388	395	153	2.049
CROTONE	87	93	90	97	94	34	495
REGGIO CALABRIA	254	249	266	276	294	190	1.529
VIBO VALENTIA	100	96	98	101	98	35	528
<b>Totale CALABRIA</b>	<b>995</b>	<b>982</b>	<b>1.010</b>	<b>1.059</b>	<b>1.078</b>	<b>507</b>	<b>5.631</b>
AVELLINO	209	218	211	224	236	62	1.160
BENEVENTO	127	142	137	144	147	52	749
CASERTA	525	523	526	531	542	70	2.717
NAPOLI	1.628	1.629	1.636	1.702	1.701	36	8.332
SALERNO	562	565	582	604	608	106	3.027
<b>Totale CAMPANIA</b>	<b>3.051</b>	<b>3.077</b>	<b>3.092</b>	<b>3.205</b>	<b>3.234</b>	<b>326</b>	<b>15.985</b>
BARI	777	779	796	831	816	17	4.016
BRINDISI	174	183	194	199	203	7	960
FOGGIA	327	352	345	367	371	15	1.777
LECCE	356	371	382	399	388	11	1.907
TARANTO	270	274	286	288	280	6	1.404
<b>Totale PUGLIA</b>	<b>1.904</b>	<b>1.959</b>	<b>2.003</b>	<b>2.084</b>	<b>2.058</b>	<b>56</b>	<b>10.064</b>
AGRIGENTO	233	234	236	239	246	12	1.200
CALTANISSETTA	141	141	145	148	157	3	735
CATANIA	555	532	552	572	584	60	2.855
ENNA	95	98	102	104	106	7	512
MESSINA	287	299	303	317	327	168	1.701
PALERMO	632	637	648	661	664	43	3.285
RAGUSA	149	151	155	159	163	11	788
SIRACUSA	187	194	192	194	193	8	968
TRAPANI	239	228	229	241	244	14	1.195
<b>Totale SICILIA</b>	<b>2.518</b>	<b>2.514</b>	<b>2.562</b>	<b>2.635</b>	<b>2.684</b>	<b>326</b>	<b>13.239</b>

Fonte MIUR: "La scuola statale: sintesi dei dati - Anno scolastico 2009/2010" pag 112.

**Tavola A1.8 - Scuola primaria statale - Alunni frequentanti per anno di corso - prospetto provinciale a.s. 2009/10**

Provincia	Scuola primaria - Alunni frequentanti					Totale
	I	II	III	IV	V	
CATANZARO	3.255	3.352	3.299	3.606	3.589	17.101
COSENZA	6.270	6.374	6.234	6.659	6.623	32.160
CROTONE	1.804	1.758	1.813	1.921	1.827	9.123
REGGIO CALABRIA	5.240	5.210	5.290	5.573	5.586	26.899
VIBO VALENTIA	1.631	1.583	1.695	1.636	1.649	8.194
<b>Totale CALABRIA</b>	<b>18.200</b>	<b>18.277</b>	<b>18.331</b>	<b>19.395</b>	<b>19.274</b>	<b>93.477</b>
AVELLINO	3.768	3.839	3.722	4.069	4.164	19.562
BENEVENTO	2.532	2.523	2.531	2.752	2.775	13.113
CASERTA	9.691	9.464	9.403	9.812	10.047	48.417
NAPOLI	32.211	31.518	31.315	32.734	32.920	160.698
SALERNO	10.387	10.290	10.393	11.092	11.232	53.394
<b>Totale CAMPANIA</b>	<b>58.589</b>	<b>57.634</b>	<b>57.364</b>	<b>60.459</b>	<b>61.138</b>	<b>295.184</b>
BARI	16.110	16.073	16.364	17.206	17.100	82.853
BRINDISI	3.481	3.725	3.845	3.959	4.066	19.076
FOGGIA	6.810	6.929	6.861	7.192	7.139	34.931
LECCE	7.336	7.303	7.605	7.858	7.647	37.749
TARANTO	5.634	5.575	5.684	5.854	5.678	28.425
<b>Totale PUGLIA</b>	<b>39.371</b>	<b>39.605</b>	<b>40.359</b>	<b>42.069</b>	<b>41.630</b>	<b>203.034</b>
AGRIGENTO	4.471	4.614	4.591	4.771	4.876	23.323
CALTANISSETTA	2.937	2.912	2.891	2.923	3.115	14.778
CATANIA	11.137	10.834	10.839	11.178	11.264	55.252
ENNA	1.651	1.731	1.795	1.876	1.930	8.983
MESSINA	5.471	5.454	5.469	5.627	5.687	27.708
PALERMO	12.723	12.547	12.647	12.941	13.080	63.938
RAGUSA	3.135	3.136	3.119	3.216	3.217	15.823
SIRACUSA	3.955	3.998	3.765	3.947	3.908	19.573
TRAPANI	4.394	4.273	4.198	4.476	4.606	21.947
<b>Totale SICILIA</b>	<b>49.874</b>	<b>49.499</b>	<b>49.314</b>	<b>50.955</b>	<b>51.683</b>	<b>251.325</b>

Fonte MIUR: "La scuola statale: sintesi dei dati - Anno scolastico 2009/2010" pag 56.

**Tavola A1.9 - Scuola secondaria di I grado statale - Classi per anno di corso - prospetto regionale a.s. 2009/10**

Regione	Numero classi I	Numero classi II	Numero classi III	Totale	% Totale PON	% Totale Italia
Calabria	1.028	1.069	1.082	3.179	11,6%	4,1%
Campania	3.214	3.300	3.428	9.942	36,4%	12,8%
Puglia	1.931	2.011	2.004	5.946	21,8%	7,7%
Sicilia	2.675	2.754	2.804	8.233	30,2%	10,6%
<b>Totale PON</b>	<b>8.848</b>	<b>9.134</b>	<b>9.318</b>	<b>27.300</b>	<b>100,0%</b>	<b>35,3%</b>
<b>Totale Italia</b>	<b>25.646</b>	<b>26.019</b>	<b>25.760</b>	<b>77.425</b>	-	<b>100,0%</b>

Fonte: "CO-CQ-REL-Sintesi dati scuola statale 2009/2010-1.4". Pag 113

**Tavola A1.10 - Scuola secondaria di I grado statale - Alunni per anno di corso - prospetto regionale a.s. 2009/10**

Regione	Numero alunni classi I	Numero alunni classi II	Numero alunni classi III	Totale	% Totale PON	% Totale Italia
Calabria	20.455	21.651	21.349	63.455	10,8%	3,8%
Campania	68.965	71.463	70.355	210.783	36,0%	12,6%
Puglia	44.513	45.942	44.635	135.090	23,1%	8,1%
Sicilia	57.350	60.277	58.187	175.814	30,0%	10,5%
<b>Totale PON</b>	<b>191.283</b>	<b>199.333</b>	<b>194.526</b>	<b>585.142</b>	<b>100,0%</b>	<b>35,0%</b>
<b>Totale Italia</b>	<b>555.846</b>	<b>565.140</b>	<b>549.131</b>	<b>1.670.117</b>	-	<b>100,0%</b>

Fonte: "CO-CQ-REL-Sintesi dati scuola statale 2009/2010-1.4". Pag 57.

**Tavola A1.10bis - Scuola secondaria di I grado statale - Numero medio di alunni per classe ed anno di corso - prospetto regionale a.s. 2009/10**

Regione	classi I	classi II	classi III	Totale
Calabria	19,9	20,3	19,7	20,0
Campania	21,5	21,7	20,5	21,2
Puglia	23,1	22,8	22,3	22,7
Sicilia	21,4	21,9	20,8	21,4
<b>Totale PON</b>	<b>21,6</b>	<b>21,8</b>	<b>20,9</b>	<b>21,4</b>
<b>Totale Italia</b>	<b>21,7</b>	<b>21,7</b>	<b>21,3</b>	<b>21,6</b>

Elaborazioni su fonte MIUR: "La scuola statale: sintesi dei dati - a.s. 2009/2010", per gli alunni pag. 113, per le classi pag 57.

**Tavola A1.11 - Scuola secondaria di I grado statale - Classi per anno di corso - prospetto provinciale a.s. 2009/10**

Provincia	Scuola secondaria di I grado - Classi			
	I	II	III	Totale
CATANZARO	198	201	202	601
COSENZA	362	376	375	1.113
CROTONE	99	101	108	308
REGGIO CALABRIA	267	288	298	853
VIBO VALENTIA	102	103	99	304
<b>Totale CALABRIA</b>	<b>1.028</b>	<b>1.069</b>	<b>1.082</b>	<b>3.179</b>
AVELLINO	220	237	248	705
BENEVENTO	133	145	154	432
CASERTA	545	558	577	1.680
NAPOLI	1.770	1.807	1.858	5.435
SALERNO	546	553	591	1.690
<b>Totale CAMPANIA</b>	<b>3.214</b>	<b>3.300</b>	<b>3.428</b>	<b>9.942</b>
BARI	756	793	787	2.336
BRINDISI	175	186	188	549
FOGGIA	359	370	372	1.101
LECCE	364	375	371	1.110
TARANTO	277	287	286	850
<b>Totale PUGLIA</b>	<b>1.931</b>	<b>2.011</b>	<b>2.004</b>	<b>5.946</b>
AGRIGENTO	232	253	246	731
CALTANISSETTA	152	156	157	465
CATANIA	586	605	621	1.812
ENNA	101	99	99	299
MESSINA	311	322	337	970
PALERMO	712	728	735	2.175
RAGUSA	160	167	169	496
SIRACUSA	199	196	199	594
TRAPANI	222	228	241	691
<b>Totale SICILIA</b>	<b>2.675</b>	<b>2.754</b>	<b>2.804</b>	<b>8.233</b>

Fonte MIUR: "La scuola statale: sintesi dei dati - Anno scolastico 2009/2010" pag 116.

**Tavola A1.12 - Scuola secondaria di I grado statale - Alunni frequentanti per anno di corso - prospetto provinciale a.s. 2009/10**

Provincia	Scuola secondaria di I grado - Alunni frequentanti			
	I	II	III	Totale
CATANZARO	3.661	4.049	3.884	11.594
COSENZA	6.988	7.337	7.288	21.613
CROTONE	1.973	2.052	2.053	6.078
REGGIO CALABRIA	5.944	6.242	6.284	18.470
VIBO VALENTIA	1.889	1.971	1.840	5.700
<b>Totale CALABRIA</b>	<b>20.455</b>	<b>21.651</b>	<b>21.349</b>	<b>63.455</b>
AVELLINO	4.393	4.658	4.642	13.693
BENEVENTO	2.715	3.019	3.040	8.774
CASERTA	10.967	11.514	11.124	33.605
NAPOLI	39.231	39.842	39.395	118.468
SALERNO	11.659	12.430	12.154	36.243
<b>Totale CAMPANIA</b>	<b>68.965</b>	<b>71.463</b>	<b>70.355</b>	<b>210.783</b>
BARI	17.778	18.503	18.166	54.447
BRINDISI	4.203	4.267	4.250	12.720
FOGGIA	8.455	8.441	7.930	24.826
LECCE	7.864	8.249	8.061	24.174
TARANTO	6.213	6.482	6.228	18.923
<b>Totale PUGLIA</b>	<b>44.513</b>	<b>45.942</b>	<b>44.635</b>	<b>135.090</b>
AGRIGENTO	5.308	5.470	5.312	16.090
CALTANISSETTA	3.381	3.570	3.373	10.324
CATANIA	13.066	13.211	13.073	39.350
ENNA	2.012	1.994	1.990	5.996
MESSINA	6.014	6.474	6.398	18.886
PALERMO	14.795	16.338	15.030	46.163
RAGUSA	3.687	3.764	3.619	11.070
SIRACUSA	4.246	4.374	4.316	12.936
TRAPANI	4.841	5.082	5.076	14.999
<b>Totale SICILIA</b>	<b>57.350</b>	<b>60.277</b>	<b>58.187</b>	<b>175.814</b>

Fonte MIUR: "La scuola statale: sintesi dei dati - Anno scolastico 2009/2010" pag 60.

**Tavola A1.13 - Scuola secondaria di II grado statale - Classi per anno di corso - prospetto regionale a.s. 2009/10**

Regione	Numero classi I	Numero classi II	Numero classi III	Numero classi IV	Numero classi V	Totale	% Totale PON	% Totale Italia
Calabria	1.028	1.037	1.100	1.072	1.080	5.317	12,9%	4,6%
Campania	3.101	2.935	2.758	2.742	2.761	14.297	34,7%	12,4%
Puglia	2.005	1.973	1.985	1.949	1.957	9.869	23,9%	8,6%
Sicilia	2.548	2.429	2.269	2.248	2.253	11.747	28,5%	10,2%
<b>Totale PON</b>	<b>8.682</b>	<b>8.374</b>	<b>8.112</b>	<b>8.011</b>	<b>8.051</b>	<b>41.230</b>	<b>100,0%</b>	<b>35,8%</b>
<b>Totale Italia</b>	<b>24.517</b>	<b>22.769</b>	<b>22.769</b>	<b>22.088</b>	<b>22.200</b>	<b>115.189</b>	-	<b>100,0%</b>

Fonte: "CO-CQ-REL-Sintesi dati scuola statale 2009/2010". Per le classi pag 117.

**Tavola A1.14 - Scuola secondaria di II grado statale - Alunni per anno di corso - prospetto regionale a.s. 2009/10**

Regione	Numero alunni classi I	Numero alunni classi II	Numero alunni classi III	Numero alunni classi IV	Numero alunni classi V	Totale	% Totale PON	% Totale Italia
Calabria	23.746	22.394	23.190	21.921	20.085	111.336	12,2%	4,4%
Campania	76.679	67.310	64.651	60.918	53.868	323.426	35,3%	12,7%
Puglia	49.112	45.505	45.682	42.402	38.704	221.405	24,2%	8,7%
Sicilia	62.715	54.763	51.806	48.223	42.485	259.992	28,4%	10,2%
<b>Totale PON</b>	<b>212.252</b>	<b>189.972</b>	<b>185.329</b>	<b>173.464</b>	<b>155.142</b>	<b>916.159</b>	<b>100,0%</b>	<b>35,9%</b>
<b>Totale Italia</b>	<b>597.915</b>	<b>533.038</b>	<b>515.714</b>	<b>475.518</b>	<b>426.651</b>	<b>2.548.836</b>	-	<b>100,0%</b>

Fonte: "CO-CQ-REL-Sintesi dati scuola statale 2009/2010- 1.4". Per gli alunni pag 61.

**Tavola A1.14bis - Scuola secondaria di II grado statale - Numero medio di alunni per classe ed anno di corso - prospetto regionale a.s. 2009/10**

Alunni per classe						
Regione	classi I	classi II	classi III	classi IV	classi V	Totale
Calabria	23,1	21,6	21,1	20,4	18,6	20,9
Campania	24,7	22,9	23,4	22,2	19,5	22,6
Puglia	24,5	23,1	23,0	21,8	19,8	22,4
Sicilia	24,6	22,5	22,8	21,5	18,9	22,1
<b>Totale PON</b>	<b>24,4</b>	<b>22,7</b>	<b>22,8</b>	<b>21,7</b>	<b>19,3</b>	<b>22,2</b>
<b>Totale Italia</b>	<b>24,4</b>	<b>22,6</b>	<b>22,6</b>	<b>21,5</b>	<b>19,2</b>	<b>22,1</b>

Elaborazioni su fonte MIUR: "La scuola statale: sintesi dei dati - Anno scolastico 2009/2010", per gli alunni pag. 117, per le classi pag 61.

**Tavola A1.15 - Scuola secondaria di II grado statale - Classi per anno di corso - prospetto provinciale a.s. 2009/10**

Provincia	Scuola secondaria di II grado - Classi					Totale
	I	II	III	IV	V	
CATANZARO	201	188	215	210	218	1.032
COSENZA	363	385	407	399	411	1.965
CROTONE	106	101	100	99	92	498
REGGIO CALABRIA	266	270	284	274	270	1.364
VIBO VALENTIA	92	93	94	90	89	458
<b>Totale CALABRIA</b>	<b>1.028</b>	<b>1.037</b>	<b>1.100</b>	<b>1.072</b>	<b>1.080</b>	<b>5.317</b>
AVELLINO	195	207	205	212	212	1.031
BENEVENTO	148	152	147	150	145	742
CASERTA	533	500	488	460	476	2.457
NAPOLI	1.674	1.526	1.386	1.383	1.395	7.364
SALERNO	551	550	532	537	533	2.703
<b>Totale CAMPANIA</b>	<b>3.101</b>	<b>2.935</b>	<b>2.758</b>	<b>2.742</b>	<b>2.761</b>	<b>14.297</b>
BARI	781	764	765	744	748	3.802
BRINDISI	186	180	178	173	187	904
FOGGIA	364	367	371	352	353	1.807
LECCE	375	374	381	384	390	1.904
TARANTO	299	288	290	296	279	1.452
<b>Totale PUGLIA</b>	<b>2.005</b>	<b>1.973</b>	<b>1.985</b>	<b>1.949</b>	<b>1.957</b>	<b>9.869</b>
AGRIGENTO	235	223	208	214	216	1.096
CALTANISSETTA	155	141	135	130	138	699
CATANIA	573	540	499	486	485	2.583
ENNA	91	90	88	91	86	446
MESSINA	267	271	276	274	279	1.367
PALERMO	630	590	513	519	513	2.765
RAGUSA	163	153	143	142	141	742
SIRACUSA	217	206	209	191	203	1.026
TRAPANI	217	215	198	201	192	1.023
<b>Totale SICILIA</b>	<b>2.548</b>	<b>2.429</b>	<b>2.269</b>	<b>2.248</b>	<b>2.253</b>	<b>11.747</b>

Fonte MIUR: "La scuola statale: sintesi dei dati - Anno scolastico 2009/2010" pag 120.

**Tavola A1.16 - Scuola secondaria di II grado statale - Alunni frequentanti per anno di corso - prospetto provinciale a.s. 2009/10**

Provincia	Scuola secondaria di II grado - Alunni frequentanti					
	I	II	III	IV	V	Totale
CATANZARO	4.615	3.961	4.451	4.161	3.885	21.073
COSENZA	8.062	8.089	8.414	8.035	7.333	39.933
CROTONE	2.207	2.038	1.873	1.841	1.585	9.544
REGGIO CALABRIA	6.720	6.333	6.455	6.039	5.587	31.134
VIBO VALENTIA	2.142	1.973	1.997	1.845	1.695	9.652
<b>Totale CALABRIA</b>	<b>23.746</b>	<b>22.394</b>	<b>23.190</b>	<b>21.921</b>	<b>20.085</b>	<b>111.336</b>
AVELLINO	4.796	4.552	4.469	4.482	4.105	22.404
BENEVENTO	3.304	3.427	3.298	3.286	2.950	16.265
CASERTA	12.940	10.953	10.730	9.701	9.005	53.329
NAPOLI	41.959	35.854	33.580	31.418	27.107	169.918
SALERNO	13.680	12.524	12.574	12.031	10.701	61.510
<b>Totale CAMPANIA</b>	<b>76.679</b>	<b>67.310</b>	<b>64.651</b>	<b>60.918</b>	<b>53.868</b>	<b>323.426</b>
BARI	18.983	17.723	17.816	16.410	15.220	86.152
BRINDISI	4.716	4.288	4.214	3.795	3.857	20.870
FOGGIA	8.688	8.157	8.033	7.312	6.484	38.674
LECCE	9.380	8.786	9.147	8.683	7.763	43.759
TARANTO	7.345	6.551	6.472	6.202	5.380	31.950
<b>Totale PUGLIA</b>	<b>49.112</b>	<b>45.505</b>	<b>45.682</b>	<b>42.402</b>	<b>38.704</b>	<b>221.405</b>
AGRIGENTO	5.883	5.135	4.668	4.532	4.029	24.247
CALTANISSETTA	4.036	3.325	3.153	2.834	2.527	15.875
CATANIA	13.901	11.976	11.347	10.340	9.113	56.677
ENNA	2.158	1.972	1.921	1.837	1.548	9.436
MESSINA	6.652	6.333	6.267	5.937	5.666	30.855
PALERMO	15.820	13.527	12.399	11.599	9.811	63.156
RAGUSA	3.936	3.195	3.098	2.866	2.480	15.575
SIRACUSA	4.826	4.333	4.283	3.811	3.507	20.760
TRAPANI	5.503	4.967	4.670	4.467	3.804	23.411
<b>Totale SICILIA</b>	<b>62.715</b>	<b>54.763</b>	<b>51.806</b>	<b>48.223</b>	<b>42.485</b>	<b>259.992</b>

Fonte MIUR: "La scuola statale: sintesi dei dati - Anno scolastico 2009/2010" pag 64.

## Dotazione organica interessata per livello e tipo di contratto (scuole statali)

**Tavola A1.17 - Confronto Dotazioni organiche del personale docente delle scuole statali con contratto a tempo determinato e indeterminato - prospetto regionale a.s. 2009/10**

Regione	Scuola primaria		Scuola secondaria di I grado		Scuola secondaria di II grado		Totale docenti determinato	Totale docenti indeterminato
	Docenti determinato	Docenti indeterminato	Docenti determinato	Docenti indeterminato	Docenti determinato	Docenti indeterminato		
Valori assoluti								
CALABRIA	9.634	9.508	6.013	7.009	10.488	10.192	26.135	26.709
CAMPANIA	26.614	26.502	21.252	20.486	28.914	27.311	76.780	74.299
PUGLIA	17.426	17.154	12.461	11.835	20.271	18.916	50.158	47.905
SICILIA	23.687	22.775	18.552	17.469	24.605	23.138	66.844	63.382
<b>Totale PON</b>	<b>77.361</b>	<b>75.939</b>	<b>58.278</b>	<b>56.799</b>	<b>84.278</b>	<b>79.557</b>	219.917	<b>212.295</b>
<b>Totale Italia</b>	<b>248.373</b>	<b>231.392</b>	<b>161.068</b>	<b>148.149</b>	<b>231.180</b>	<b>217.631</b>	<b>640.621</b>	<b>597.172</b>
Valori percentuali								
CALABRIA	50,3%	49,7%	46,2%	53,8%	50,7%	49,3%	49,5%	50,5%
CAMPANIA	50,1%	49,9%	50,9%	49,1%	51,4%	48,6%	50,8%	49,2%
PUGLIA	50,4%	49,6%	51,3%	48,7%	51,7%	48,3%	51,1%	48,9%
SICILIA	51,0%	49,0%	51,5%	48,5%	51,5%	48,5%	51,3%	48,7%
<b>Totale PON</b>	<b>50,5%</b>	<b>49,5%</b>	<b>50,6%</b>	<b>49,4%</b>	<b>51,4%</b>	<b>48,6%</b>	<b>50,9%</b>	<b>49,1%</b>
<b>Totale Italia</b>	<b>51,8%</b>	<b>48,2%</b>	<b>52,1%</b>	<b>47,9%</b>	<b>51,5%</b>	<b>48,5%</b>	<b>51,8%</b>	<b>48,2%</b>

Nota: i dati riportati in questo prospetto si riferiscono alla situazione in Organico di Fatto a.s. 2009/10, ad eccezione dei posti del personale educativo per i quali si riporta la situazione in Organico di Diritto a.s. 2009/09 in quanto il relativo Organico di Fatto non è gestito dal Sistema Informativo.

NOTA: i dati inseriti nella tabella non comprendono gli "spezzoni" (cioè ore residue accorpate non costituenti cattedra o posto).

Fonte: "CO-CQ-REL-Sintesi dati scuola statale 2009/2010-1.4". Per i dati dei docenti a tempo determinato pag 155; per il tempo indeterminato pag 189.

**Tavola A1.18 - Dotazioni organiche del personale delle scuole statali con contratto a tempo determinato docente ed educativo - prospetto regionale a.s. 2009/10**

Regione	Scuola primaria		Scuola secondaria di I grado		Scuola secondaria di II grado		Totale cattedre e posti	di cui posti di sostegno	Posti del personale educativo
	totali	di cui posti di sostegno	totali	di cui posti di sostegno	totali	di cui posti di sostegno			
CALABRIA	9.634	1.162	6.013	1.011	10.488	1.022	26.135	3.195	196
CAMPANIA	26.614	4.138	21.252	3.783	28.914	2.801	76.780	10.722	134
PUGLIA	17.426	2.512	12.461	1.855	20.271	2.046	50.158	6.413	113
SICILIA	23.687	4.030	18.552	3.291	24.605	2.830	66.844	10.151	134
<b>Totale PON</b>	<b>77.361</b>	<b>11.842</b>	<b>58.278</b>	<b>9.940</b>	<b>84.278</b>	<b>8.699</b>	<b>219.917</b>	<b>30.481</b>	<b>577</b>
<b>Totale Italia</b>	<b>248.373</b>	<b>32.555</b>	<b>161.068</b>	<b>25.952</b>	<b>231.180</b>	<b>20.878</b>	<b>640.621</b>	<b>79.385</b>	<b>2.291</b>

Nota: i dati riportati in questo prospetto si riferiscono alla situazione in Organico di Fatto a.s. 2009/10, ad eccezione dei posti del personale educativo per i quali si riporta la situazione in Organico di Diritto a.s. 2009/09 in quanto il relativo Organico di Fatto non è gestito dal Sistema Informativo.

NOTA: i dati inseriti nella tabella non comprendono gli "spezzoni" (cioè ore residue accorpate non costituenti cattedra o posto).

Fonte MIUR: "La scuola statale: sintesi dei dati - Anno scolastico 2009/2010" pag 155.

**Tavola A1.19 - Docenti e Personale educativo delle scuole statali con contratto a tempo indeterminato - prospetto regionale a.s. 2009/10**

Regione	Scuola primaria		Scuola secondaria di I grado		Scuola secondaria di II grado		Totale docenti	di cui su posti di sostegno	Personale educativo
	totali	di cui su posti di sostegno	totali	di cui su posti di sostegno	totali	di cui su posti di sostegno			
CALABRIA	9.508	933	7.009	807	10.192	10192	30.954	2.488	182
CAMPANIA	26.502	3.512	20.486	3.168	27.311	27.311	86.475	9.095	136
PUGLIA	17.154	2.025	11.835	1.633	18.916	18916	55.474	5.153	118
SICILIA	22.775	2.832	17.469	2.510	23.138	23.138	72.420	7.158	150
<b>Totale PON</b>	<b>75.939</b>	<b>9.302</b>	<b>56.799</b>	<b>8.118</b>	<b>79.557</b>	<b>79.557</b>	<b>245.323</b>	<b>23.894</b>	<b>586</b>
<b>Totale Italia</b>	<b>231.392</b>	<b>20.909</b>	<b>148.149</b>	<b>17.821</b>	<b>217.631</b>	<b>10.542</b>	<b>597.172</b>	<b>49.272</b>	<b>2.199</b>

Nota: i dati riportati in questo prospetto si riferiscono alla situazione in Organico di Fatto a.s. 2009/10, ad eccezione dei posti del personale educativo per i quali si riporta la situazione in Organico di Diritto a.s. 2009/09 in quanto il relativo Organico di Fatto non è gestito dal Sistema Informativo.

NOTA: i dati inseriti nella tabella non comprendono gli "spezzoni" (cioè ore residue accorpate non costituenti cattedra o posto).

Fonte MIUR: "La scuola statale: sintesi dei dati - Anno scolastico 2009/2010" pag 155.

**Tavola A1.20 - Dotazioni organiche del personale delle scuole statali a tempo det. docente ed educativo - prospetto provinciale a.s. 2009/10**

Provincia	Scuola primaria		Scuola secondaria di I grado		Scuola secondaria di II grado		Totale cattedre e posti	di cui posti di sostegno	Posti del personale educativo
	totali	di cui posti di sostegno	totali	di cui posti di sostegno	totali	di cui posti di sostegno			
CATANZARO	1.843	186	1.257	171	2.021	197	5.121	554	63
COSENZA	3.355	362	1.550	314	3.768	247	8.673	923	64
CROTONE	969	100	611	72	908	68	2.488	240	0
REGGIO CALABRIA	2.540	406	1.982	357	2.862	419	7.384	1182	44
VIBO VALENTIA	927	108	613	97	929	91	2.469	296	25
<b>Totale CALABRIA</b>	<b>9.634</b>	<b>1.162</b>	<b>6.013</b>	<b>1.011</b>	<b>10.488</b>	<b>1.022</b>	<b>26.135</b>	<b>3.195</b>	<b>196</b>
AVELLINO	1.935	204	1.520	190	2.121	218	5.576	612	32
BENEVENTO	1.300	154	1.013	139	1.486	143	3.799	436	10
CASERTA	4.571	744	3.589	689	4.960	523	13.120	1956	35
NAPOLI	13.958	2.430	11.580	2.256	14.888	1.411	40.426	6097	53
SALERNO	4.850	606	3.550	509	5.459	506	13.859	1621	4
<b>Totale CAMPANIA</b>	<b>26.614</b>	<b>4.138</b>	<b>21.252</b>	<b>3.783</b>	<b>28.914</b>	<b>2.801</b>	<b>76.780</b>	<b>10.722</b>	<b>134</b>
BARI	6.881	1.045	4.801	684	7.726	807	19.408	2536	56
BRINDISI	1.739	220	1.163	192	1.895	188	4.797	600	0
FOGGIA	3.193	576	2.476	447	3.754	480	9.423	1503	52
LECCE	3.227	369	2.284	293	3.875	313	9.386	975	0
TARANTO	2.386	302	1.737	239	3.021	258	7.144	799	5
<b>Totale PUGLIA</b>	<b>17.426</b>	<b>2.512</b>	<b>12.461</b>	<b>1.855</b>	<b>20.271</b>	<b>2.046</b>	<b>50.158</b>	<b>6.413</b>	<b>113</b>
AGRIGENTO	2.070	286	1.618	232	2.223	237	5.911	755	5
CALTANISSETTA	1.411	282	1.083	196	1.453	163	3.947	641	0
CATANIA	5.236	1.042	4.121	769	5.464	562	14.821	2373	29
ENNA	946	144	760	122	908	130	2.614	396	0
MESSINA	3.154	508	2.251	451	2.923	360	8.328	1319	0
PALERMO	5.670	900	4.620	736	5.777	652	16.067	2288	73
RAGUSA	1.365	209	1.052	142	1.449	151	3.866	502	8
SIRACUSA	1.745	323	1.345	256	2.191	263	5.281	842	0
TRAPANI	2.090	336	1.702	387	2.217	312	6.009	1035	19
<b>Totale SICILIA</b>	<b>23.687</b>	<b>4.030</b>	<b>18.552</b>	<b>3.291</b>	<b>24.605</b>	<b>2.830</b>	<b>66.844</b>	<b>10.151</b>	<b>134</b>

Nota: I dati riportati in questo prospetto si riferiscono alla situazione in Organico di Fatto a.s. 2009/10, meno per il personale educativo per cui la situazione è in Organico di Diritto a.s. 2009/10; il relativo Organico di Fatto non è gestito dal Sistema Informativo. Nota: i dati inseriti non comprendono le ore residue accorpate. Fonte MIUR: "La scuola statale: sintesi dei dati - Anno scolastico 2009/2010" pag 159-160.

**Tavola A1.21 - Dotazioni organiche del personale delle scuole statali a tempo indet. docente ed educativo - prospetto provinciale a.s. 2009/10**

Provincia	Scuola primaria		Scuola secondaria di I grado		Scuola secondaria di II grado		Totale cattedre e posti	di cui posti di sostegno	Posti del personale educativo
	totali	di cui posti di sostegno	totali	di cui posti di sostegno	totali	di cui posti di sostegno			
CATANZARO	1.861	179	1.268	158	1.941	123	5.070	460	58
COSENZA	3.235	293	2.417	269	3.783	145	9.435	707	57
CROTONE	951	89	635	65	844	36	2.430	190	0
REGGIO CALABRIA	2.563	270	1.995	224	2.725	135	7.283	629	42
VIBO VALENTIA	898	102	694	91	899	57	2.491	250	25
<b>Totale CALABRIA</b>	<b>9.508</b>	<b>933</b>	<b>7.009</b>	<b>807</b>	<b>10.192</b>	<b>496</b>	<b>26.709</b>	<b>2.236</b>	<b>182</b>
AVELLINO	1.966	194	1.534	170	2.047	159	5.547	523	32
BENEVENTO	1.271	118	1.084	123	1.418	110	3.773	351	11
CASERTA	4.560	578	3.495	617	4.633	308	12.688	1503	34
NAPOLI	13.765	2.047	10.802	1.768	13.994	778	38.561	4593	50
SALERNO	4.940	575	3.571	490	5.219	241	13.730	1306	9
<b>Totale CAMPANIA</b>	<b>26.502</b>	<b>3.512</b>	<b>20.486</b>	<b>3.168</b>	<b>27.311</b>	<b>1.596</b>	<b>74.299</b>	<b>8.276</b>	<b>136</b>
BARI	6.678	791	4.628	613	7.132	334	18.438	1738	63
BRINDISI	1.736	208	1.068	176	1.756	102	4.560	486	0
FOGGIA	3.215	524	2.314	399	3.349	139	8.878	1062	50
LECCE	3.171	279	2.209	245	3.815	247	9.195	771	1
TARANTO	2.354	223	1.616	200	2.864	169	6.834	592	4
<b>Totale PUGLIA</b>	<b>17.154</b>	<b>2.025</b>	<b>11.835</b>	<b>1.633</b>	<b>18.916</b>	<b>991</b>	<b>47.905</b>	<b>4.649</b>	<b>118</b>
AGRIGENTO	2.065	212	1.502	178	2.132	100	5.699	490	4
CALTANISSETTA	1.341	207	974	140	1.365	83	3.680	430	6
CATANIA	4.874	611	3.703	467	5.228	296	13.805	1374	36
ENNA	951	134	729	93	833	45	2.513	272	0
MESSINA	3.157	450	2.293	424	2.684	131	8.134	1005	3
PALERMO	5.412	630	4.392	523	5.356	230	15.160	1383	75
RAGUSA	1.291	117	977	124	1.455	90	3.723	331	8
SIRACUSA	1.658	219	1.235	187	2.048	156	4.941	562	0
TRAPANI	2.026	252	1.664	374	2.037	113	5.727	739	18
<b>Totale SICILIA</b>	<b>22.775</b>	<b>2.832</b>	<b>17.469</b>	<b>2.510</b>	<b>23.138</b>	<b>1.244</b>	<b>63.382</b>	<b>6.586</b>	<b>150</b>

Fonte MIUR: "La scuola statale: sintesi dei dati - Anno scolastico 2009/2010" pag 193-194.

## Sintesi regionale

Tavola A1.22 - Regione CAMPANIA, scuole statali

SCUOLE	Punti di erogazione del servizio					Istituzioni scolastiche						Altre tipologie per l'istruzione		
	Infanzia	Primaria	Secondaria I grado	Secondaria II grado	Totale	Circoli didattici	Istituti comprensivi	Istituti principali di I grado	Istituti principali di II grado	Istituti d'istruzione secondaria superiore	di cui in Istituti omnicomprensivi	Istituzioni educative	Centri territoriali permanenti	Corsi serali
<b>Totale</b>	1.642	1.631	770	591	4.634	382	361	240	266	104	3	9	63	58
ALUNNI E CLASSI	Infanzia		Primaria		Secondaria I grado		Secondaria II grado			Totale alunni	Totale classi	Totale alunni disabili		
	Bambini	Sezioni	Alunni	Classi	Alunni	Classi	Alunni	di cui serali	Classi					
<b>Totale</b>	135.562	6.074	295.184	15.985	210.783	9.942	323.426	7.201	14.297	964.955	46.298	20.875		
I anno			58.589	3.051	68.965	3.214	76.679	755	3.101					
II anno			57.634	3.077	71.463	3.300	67.310	625	2.935					
III anno			57.364	3.092	70.355	3.428	64.651	1.784	2.758					
IV anno			60.459	3.205			60.918	1.843	2.742					
V anno			61.138	3.234			53.868	2.194	2.761					
pluriclassi				326										
DOTAZIONI ORGANICHE	Posti del personale docente										Posti			
	Infanzia		Primaria		Secondaria I grado		Secondaria II grado		Totale posti		personale educativo	personale ATA		
	totale	di cui sostegno	totale	di cui sostegno	totale	di cui sostegno	totale	di cui sostegno	totale	di cui sostegno				
	12.832	1.018	26.614	4.138	21.252	3.783	28.914	2.801	89.612	11.740	134	27.918		
PERSONALE	Personale docente										Personale			
	Infanzia		Primaria		Secondaria I grado		Secondaria II grado		Totale docenti		educativo	ATA	religione	
	totale	di cui sostegno	totale	di cui sostegno	totale	di cui sostegno	totale	di cui sostegno	totale	di cui sostegno				
	a tempo indeterminato	12.176	819	26.502	3.512	20.486	3.168	27.311	1.596	86.475	9.095	136	19.635	2.170
a tempo determinato	500	255	583	493	2.236	568	3.768	988	7.087	2.304	3	5.830		
- annuale	63	20	86	82	665	100	471	49	1.285	251	0			
- fino al termine delle attività didattiche	437	235	497	411	1.571	468	3.297	939	5.802	2.053	3			
cessazioni dal servizio	427		962		1.166		1.425		3.980		4	1.007	30	
di cui per limiti di età	222		379		325		333		1.259		0	583	17	
	Dirigenti													
	Primaria e secondaria di I g.		Secondaria di II g.		Istituzioni educative		Totale		Cessazioni dal servizio		di cui per limiti d'età			
a tempo indeterminato	977		375		6		1.358		131		80			

N.B. per tutti i dati contenuti nella presente tabella vale quanto già descritto nelle note esplicative riportate nei vari paragrafi della presente pubblicazione. Tratto da "La scuola statale: sintesi dei dati - Anno scolastico 2009/2010".

Tavola A1.23 - Regione PUGLIA, scuole statali

SCUOLE	Punti di erogazione del servizio					Istituzioni scolastiche						Altre tipologie per l'istruzione		
	Infanzia	Primaria	Secondaria I grado	Secondaria II grado	Totale	Circoli didattici	Istituti comprensivi	Istituti principali di I grado	Istituti principali di II grado	Istituti d'istruzione secondaria superiore	di cui in Istituti omnicomprensivi	Istituzioni educative	Centri territoriali permanenti	Corsi serali
<b>Totale</b>	<b>1.004</b>	<b>749</b>	<b>417</b>	<b>444</b>	<b>2.614</b>	<b>275</b>	<b>174</b>	<b>199</b>	<b>192</b>	<b>86</b>	<b>0</b>	<b>9</b>	<b>40</b>	<b>139</b>
ALUNNI E CLASSI	Infanzia		Primaria		Secondaria I grado		Secondaria II grado			Totale alunni	Totale classi	Totale alunni disabili		
	Bambini	Sezioni	Alunni	Classi	Alunni	Classi	Alunni	di cui serali	Classi					
<b>Totale</b>	<b>94.739</b>	<b>4.072</b>	<b>203.034</b>	<b>10.064</b>	<b>135.090</b>	<b>5.946</b>	<b>221.405</b>	<b>9.907</b>	<b>9.869</b>	<b>654.268</b>	<b>29.951</b>	<b>13.205</b>		
I anno			39.371	1.904	44.513	1.931	49.112	1.355	2.005					
II anno			39.605	1.959	45.942	2.011	45.505	897	1.973					
III anno			40.359	2.003	44.635	2.004	45.682	2.983	1.985					
IV anno			42.069	2.084			42.402	2.272	1.949					
V anno			41.630	2.058			38.704	2.400	1.957					
pluriclassi				56										
DOTAZIONI ORGANICHE	Posti del personale docente										Posti			
	Infanzia		Primaria		Secondaria I grado		Secondaria II grado		Totale posti		personale educativo	personale ATA		
	totale	di cui sostegno	totale	di cui sostegno	totale	di cui sostegno	totale	di cui sostegno	totale	di cui sostegno				
	<b>8.134</b>	<b>779</b>	<b>17.426</b>	<b>2.512</b>	<b>12.461</b>	<b>1.855</b>	<b>20.271</b>	<b>2.046</b>	<b>58.292</b>	<b>7.192</b>	<b>113</b>	<b>18.365</b>		
PERSONALE	Personale docente										Personale			
	Infanzia		Primaria		Secondaria I grado		Secondaria II grado		Totale docenti		educativo	ATA	religione	
	totale	di cui sostegno	totale	di cui sostegno	totale	di cui sostegno	totale	di cui sostegno	totale	di cui sostegno				
	<b>a tempo indeterminato</b>	<b>7.569</b>	<b>504</b>	<b>17.154</b>	<b>2.025</b>	<b>11.835</b>	<b>1.633</b>	<b>18.916</b>	<b>991</b>	<b>55.474</b>	<b>5.153</b>	<b>118</b>	<b>12.647</b>	<b>1.043</b>
<b>a tempo determinato</b>	<b>644</b>	<b>337</b>	<b>741</b>	<b>574</b>	<b>1.297</b>	<b>194</b>	<b>3.328</b>	<b>1.063</b>	<b>6.010</b>	<b>2.168</b>	<b>6</b>	<b>4.172</b>		
- annuale	248	61	153	125	550	57	372	18	1.323	261	5			
- fino al termine delle attività didattiche	396	276	588	449	747	137	2.956	1.045	4.687	1.907	1			
<b>cessazioni dal servizio</b>	<b>237</b>		<b>714</b>		<b>820</b>		<b>980</b>		<b>2.751</b>		<b>2</b>	<b>614</b>	<b>17</b>	
di cui per limiti di età	53		104		115		188		460		1	217	5	
	Dirigenti													
	Primaria e secondaria di I g.		Secondaria di II g.		Istituzioni educative		Totale		Cessazioni dal servizio		di cui per limiti d'età			
<b>a tempo indeterminato</b>	<b>645</b>		<b>278</b>		<b>2</b>		<b>925</b>		<b>83</b>		<b>41</b>			

N.B. per tutti i dati contenuti nella presente tabella vale quanto già descritto nelle note esplicative riportate nei vari paragrafi della presente pubblicazione. Tratto da "La scuola statale: sintesi dei dati - Anno scolastico 2009/2010".

Tavola A1.24 - Regione CALABRIA, scuole statali

SCUOLE	Punti di erogazione del servizio					Istituzioni scolastiche						Altre tipologie per l'istruzione		
	Infanzia	Primaria	Secondaria I grado	Secondaria II grado	Totale	Circoli didattici	Istituti comprensivi	Istituti principali di I grado	Istituti principali di II grado	Istituti d'istruzione secondaria superiore	di cui in Istituti omnicomprensivi	Istituzioni educative	Centri territoriali permanenti	Corsi serali
<b>Totale</b>	<b>954</b>	<b>951</b>	<b>435</b>	<b>290</b>	<b>2.630</b>	<b>91</b>	<b>234</b>	<b>35</b>	<b>94</b>	<b>65</b>	<b>27</b>	<b>16</b>	<b>28</b>	<b>63</b>
ALUNNI E CLASSI	Infanzia		Primaria		Secondaria I grado		Secondaria II grado			Totale alunni	Totale classi	Totale alunni disabili		
	Bambini	Sezioni	Alunni	Classi	Alunni	Classi	Alunni	di cui serali	Classi					
<b>Totale</b>	<b>44.086</b>	<b>2.106</b>	<b>93.477</b>	<b>5.631</b>	<b>63.455</b>	<b>3.179</b>	<b>111.336</b>	<b>4.814</b>	<b>5.317</b>	<b>312.354</b>	<b>16.233</b>	<b>6.232</b>		
I anno			18.200	995	20.455	1.028	23.746	1.112	1.028					
II anno			18.277	982	21.651	1.069	22.394	600	1.037					
III anno			18.331	1.010	21.349	1.082	23.190	1.286	1.100					
IV anno			19.395	1.059			21.921	905	1.072					
V anno			19.274	1.078			20.085	911	1.080					
pluriclassi				507										
DOTAZIONI ORGANICHE	Posti del personale docente										Posti			
	Infanzia		Primaria		Secondaria I grado		Secondaria II grado		Totale posti		personale educativo	personale ATA		
	totale	di cui sostegno	totale	di cui sostegno	totale	di cui sostegno	totale	di cui sostegno	totale	di cui sostegno				
	<b>4.467</b>	<b>363</b>	<b>9.634</b>	<b>1.162</b>	<b>6.013</b>	<b>1.011</b>	<b>10.488</b>	<b>1.022</b>	<b>30.602</b>	<b>3.558</b>	<b>196</b>	<b>11.508</b>		
PERSONALE	Personale docente										Personale			
	Infanzia		Primaria		Secondaria I grado		Secondaria II grado		Totale docenti		educativo	ATA	religione	
	totale	di cui sostegno	totale	di cui sostegno	totale	di cui sostegno	totale	di cui sostegno	totale	di cui sostegno				
	<b>4.245</b>	<b>252</b>	<b>9.508</b>	<b>933</b>	<b>7.009</b>	<b>807</b>	<b>10.192</b>	<b>496</b>	<b>30.954</b>	<b>2.488</b>	<b>182</b>	<b>8.752</b>	<b>751</b>	
<b>158</b>	<b>80</b>	<b>202</b>	<b>66</b>	<b>1.319</b>	<b>194</b>	<b>1.766</b>	<b>469</b>	<b>3.445</b>	<b>809</b>	<b>17</b>	<b>2.252</b>			
- annuale	24	7	11	1	199	35	155	389	44	12				
- fino al termine delle attività didattiche	134	73	191	65	1.120	159	1.611	468	3.056	765	5			
<b>cessazioni dal servizio</b>	<b>290</b>		<b>677</b>		<b>597</b>		<b>577</b>		<b>2.141</b>		<b>7</b>	<b>506</b>	<b>9</b>	
<i>di cui per limiti di età</i>	<i>134</i>		<i>200</i>		<i>141</i>		<i>132</i>		<i>607</i>		<i>2</i>	<i>240</i>	<i>8</i>	
	Dirigenti													
	Primaria e secondaria di I g.		Secondaria di II g.		Istituzioni educative		Totale		Cessazioni dal servizio		di cui per limiti d'età			
<b>a tempo indeterminato</b>	<b>371</b>		<b>163</b>		<b>4</b>		<b>538</b>		<b>61</b>		<b>29</b>			

N.B. per tutti i dati contenuti nella presente tabella vale quanto già descritto nelle note esplicative riportate nei vari paragrafi della presente pubblicazione. Tratto da "La scuola statale: sintesi dei dati - Anno scolastico 2009/2010".

Tavola A1.25 - Regione SICILIA, scuole statali

SCUOLE	Punti di erogazione del servizio					Istituzioni scolastiche						Altre tipologie per l'istruzione		
	Infanzia	Primaria	Secondaria I grado	Secondaria II grado	Totale	Circoli didattici	Istituti comprensivi	Istituti principali di I grado	Istituti principali di II grado	Istituti d'istruzione secondaria superiore	di cui in Istituti omnicomprensivi	Istituzioni educative	Centri territoriali permanenti	Corsi serali
<b>Totale</b>	<b>1.615</b>	<b>1.514</b>	<b>682</b>	<b>544</b>	<b>4.355</b>	<b>290</b>	<b>455</b>	<b>118</b>	<b>205</b>	<b>118</b>	<b>3</b>	<b>12</b>	<b>66</b>	<b>59</b>
ALUNNI E CLASSI	Infanzia		Primaria		Secondaria I grado		Secondaria II grado			Totale alunni	Totale classi	Totale alunni disabili		
	Bambini	Sezioni	Alunni	Classi	Alunni	Classi	Alunni	di cui serali	Classi					
<b>Totale</b>	<b>117.044</b>	<b>5.240</b>	<b>251.325</b>	<b>13.239</b>	<b>175.814</b>	<b>8.233</b>	<b>259.992</b>	<b>4.675</b>	<b>11.747</b>	<b>804.175</b>	<b>38.459</b>	<b>20.755</b>		
I anno			49.874	2.518	57.350	2.675	62.715	752	2.548					
II anno			49.499	2.514	60.277	2.754	54.763	608	2.429					
III anno			49.314	2.562	58.187	2.804	51.806	1.148	2.269					
IV anno			50.955	2.635			48.223	1.091	2.248					
V anno			51.683	2.684			42.485	1.076	2.253					
pluriclassi				326										
DOTAZIONI ORGANICHE	Posti del personale docente										Posti			
	Infanzia		Primaria		Secondaria I grado		Secondaria II grado		Totale posti		personale educativo	personale ATA		
	totale	di cui sostegno	totale	di cui sostegno	totale	di cui sostegno	totale	di cui sostegno	totale	di cui sostegno				
	9.727	939	23.687	4.030	18.552	3.291	24.605	2.830	76.571	11.090	134	24.289		
PERSONALE	Personale docente										Personale			
	Infanzia		Primaria		Secondaria I grado		Secondaria II grado		Totale docenti		educativo	ATA	religione	
	totale	di cui sostegno	totale	di cui sostegno	totale	di cui sostegno	totale	di cui sostegno	totale	di cui sostegno				
	9.038	572	22.775	2.832	17.469	2.510	23.138	1.244	72.420	7.158	150	18.408	1.596	
704	390	1.248	930	2.641	617	3.853	1.473	8.446	3.410	11	4.705			
- annuale	179	39	96	76	692	51	270	22	1.237	188	1			
- fino al termine delle attività didattiche	525	351	1.152	854	1.949	566	3.583	1.451	7.209	3.222	10			
cessazioni dal servizio	282		772		986		1.021		3.061		2	904	19	
di cui per limiti di età	120		305		194		197		816		1	460	7	
	Dirigenti													
	Primaria e secondaria di I grado		Secondaria di II grado		Istituzioni educative		Totale		Cessazioni dal servizio		di cui per limiti d'età			
a tempo indeterminato	828		314		3		1.145		79		43			

N.B. per tutti i dati contenuti nella presente tabella vale quanto già descritto nelle note esplicative riportate nei vari paragrafi della presente pubblicazione. Tratto da "La scuola statale: sintesi dei dati - Anno scolastico 2009/2010".

## Parte 2 - Le scuole non statali

### Istituzioni scolastiche non statali interessate per livello

**Tavola A1.26 - Istituzioni scolastiche del I ciclo non statali - prospetto provinciale a.s. 2009/10**

Provincia	Scuola primaria	Istituti principali di scuola sec. di I grado	Totale	% su totale PON
Catanzaro	3	2	5	-
Cosenza	10	1	11	-
Crotone	3	2	5	-
Reggio Calabria	12	4	16	-
Vibo Valentia	2	0	2	-
<b>% di riga</b>	<b>76,9%</b>	<b>23,1%</b>	<b>100,0%</b>	-
<b>Totale CALABRIA</b>	<b>30</b>	<b>9</b>	<b>39</b>	<b>5,5%</b>
Avellino	8	0	7	-
Benevento	4	1	4	-
Caserta	58	4	62	-
Napoli	257	39	291	-
Salerno	32	5	37	-
<b>% di riga</b>	<b>88,0%</b>	<b>12,0%</b>	<b>100,0%</b>	-
<b>Totale CAMPANIA</b>	<b>359</b>	<b>49</b>	<b>408</b>	<b>57,0%</b>
Bari	19	4	24	-
Brindisi	4	0	4	-
Foggia	21	3	25	-
Lecce	9	3	12	-
Taranto	7	5	15	-
<b>% di riga</b>	<b>80,0%</b>	<b>20,0%</b>	<b>100,0%</b>	-
<b>Totale PUGLIA</b>	<b>60</b>	<b>15</b>	<b>75</b>	<b>10,5%</b>
Agrigento	5	0	5	-
Caltanissetta	7	2	8	-
Catania	54	19	67	-
Enna	0	0	0	-
Messina	19	9	24	-
Palermo	50	9	53	-
Ragusa	6	0	6	-
Siracusa	8	2	9	-
Trapani	4	0	4	-
<b>% di riga</b>	<b>78,9%</b>	<b>21,1%</b>	<b>100,0%</b>	-
<b>Totale SICILIA</b>	<b>153</b>	<b>41</b>	<b>194</b>	<b>27,1%</b>
<b>% di riga</b>	<b>63,7%</b>	<b>36,3%</b>	<b>100,0%</b>	-
<b>Totale PON</b>	<b>602</b>	<b>114</b>	<b>716</b>	<b>100,0%</b>

Fonte: basi dati INVALSI 2009-10.

**Tavola A1.27 - Istituzioni principali di scuola secondaria di II grado non statali suddivisi per tipologia di istituto - Prospetto regionale a.s. 2009/10**

Regione	LC	% per riga	LS	% per riga	LL	% per riga	IM	% per riga	IP	% per riga	IT	% per riga	IA	% per riga	LA	% per riga	Tot	% per riga	% su tot Italia
<b>CALABRIA</b>	4	11,8	1	2,9	6	17,6	9	26,5	4	11,8	8	23,5	1	2,9	1	2,9	34	100,0	2,2
<b>CAMPANIA</b>	21	7,9	41	15,4	19	7,1	20	7,5	33	12,4	132	49,4	1	0,4	0	0,0	267	100,0	16,9
<b>PUGLIA</b>	5	8,6	8	13,8	7	12,1	3	5,2	2	3,4	33	56,9	0	0,0	0	0,0	58	100,0	3,7
<b>SICILIA</b>	19	8,1	26	11,0	25	10,6	31	13,1	12	5,1	110	46,6	9	3,8	4	1,7	236	100,0	15,0
<b>Totale PON</b>	49	8,2	76	12,8	57	9,6	63	10,6	51	8,6	283	47,6	11	1,8	5	0,8	595	100,0	37,7
<b>Totale Italia</b>	185	11,7	315	20,0	177	11,2	170	10,8	118	7,5	570	36,1	16	1,0	26	1,6	1.577	100,0	100,0

Fonte: basi dati INVALSI 2009-10.

**Legenda:**

**LC:** Licei classici

**LS:** Licei scientifici

**LL:** Licei linguistici

**IM:** Istituti e scuole magistrali

**IP:** Istituti professionali

**IT:** Istituti tecnici

**IA:** Istituti d'arte

**LA:** Licei artistici

**Tavola A1.28 - Punti di erogazione del servizio non statali per ordine e grado d'istruzione - prospetto regionale a.s. 2009/10**

Regione	Scuola primaria	% su Totale PON	% su Totale Italia	Istituti principali di scuola secondaria di I Grado	% su Totale PON	% su Totale Italia	Istituti principali di scuola secondaria di II grado	% su Totale PON	% su Totale Italia	Totale
<b>CALABRIA</b>	30	5,0	1,8	9	7,9	1,3	34	5,7	2,2	73
<b>CAMPANIA</b>	359	59,6	21,6	49	43,0	6,9	267	44,9	16,9	675
<b>PUGLIA</b>	60	10,0	3,6	15	13,2	2,1	58	9,7	3,7	133
<b>SICILIA</b>	153	25,4	9,2	41	36,0	5,8	236	39,7	15	430
<b>Totale PON</b>	<b>602</b>	<b>100,0</b>	<b>36,3</b>	<b>114</b>	<b>100,0</b>	<b>16,1</b>	<b>595</b>	<b>100</b>	<b>37,7</b>	<b>1.311</b>
<b>Totale Italia</b>	1.660	-	<b>100,0</b>	708	-	<b>100,0</b>	1.577	-	<b>100</b>	3.945

Fonte: basi dati INVALSI 2009-10.

**Tavola A1.29 - Scuola primaria non statale - Classi per anno di corso - prospetto regionale a.s. 2009/10**

Regione	Numero classi II	% su Totale PON	% su Totale Italia	Numero classi V	% su Totale PON	% su Totale Italia	Totale
CALABRIA	34	5,0	1,6	35	5,2	1,7	69
CAMPANIA	424	62,0	20,2	410	60,9	20,1	834
PUGLIA	73	10,7	3,5	75	11,1	3,7	148
SICILIA	153	22,4	7,3	153	22,7	7,5	306
<b>Totale PON</b>	<b>684</b>	<b>100,0</b>	<b>32,6</b>	<b>673</b>	<b>100,0</b>	<b>32,9</b>	<b>1.357</b>
<b>Totale Italia</b>	<b>2.096</b>	<b>-</b>	<b>100,0</b>	<b>2.044</b>	<b>-</b>	<b>100,0</b>	<b>4.140</b>

Fonte: basi dati INVALSI 2009-10.

**Tavola A1.30 - Scuola primaria non statale - Studenti per anno di corso - prospetto regionale a.s. 2009/10**

Regione	Numero studenti classi II	% su Totale PON	% su Totale Italia	Numero studenti classi V	% su Totale PON	% su Totale Italia	Totale
CALABRIA	574	4,5	1,4	655	5,0	1,6	1.229
CAMPANIA	7.759	61,1	18,8	7.877	60,6	19,4	15.636
PUGLIA	1.472	11,6	3,6	1.537	11,8	3,8	3.009
SICILIA	2.903	22,8	7,0	2.927	22,5	7,2	5.830
<b>Totale PON</b>	<b>12.708</b>	<b>100,0</b>	<b>30,7</b>	<b>12.996</b>	<b>100,0</b>	<b>32,0</b>	<b>25.704</b>
<b>Totale Italia</b>	<b>41.354</b>	<b>-</b>	<b>100,0</b>	<b>40.604</b>	<b>-</b>	<b>100,0</b>	<b>81.958</b>

Fonte: basi dati INVALSI 2009-10.

**Tavola A1.30bis - Scuola primaria non statale - Numero medio di alunni per classe ed anno di corso - prospetto regionale a.s. 2009/10**

Regione	II	V	Totale
CALABRIA	16,9	18,7	17,8
CAMPANIA	18,3	19,2	18,7
PUGLIA	20,2	20,5	20,3
SICILIA	19,0	19,1	19,1
<b>Totale PON</b>	<b>18,6</b>	<b>19,3</b>	<b>18,9</b>
<b>Totale Italia</b>	<b>19,7</b>	<b>19,9</b>	<b>19,8</b>

Fonte: basi dati INVALSI 2009-10.

**Tavola A1.31 - Scuola secondaria di I grado non statale - Classi per anno di corso - prospetto regionale a.s. 2009/10**

Regione	Numero classi I	% su Totale PON	% su Totale Italia	Numero classi III	% su Totale PON	% su Totale Italia	Totale
CALABRIA	9	6,5	0,7	8	5,6	0,7	17
CAMPANIA	62	44,9	5,1	63	44,4	5,3	125
PUGLIA	16	11,6	1,3	18	12,7	1,5	34
SICILIA	51	37,0	4,2	53	37,3	4,5	104
<b>Totale PON</b>	<b>138</b>	<b>100,0</b>	<b>11,4</b>	<b>142</b>	<b>100,0</b>	<b>12,0</b>	<b>280</b>
<b>Totale Italia</b>	<b>1.210</b>	<b>-</b>	<b>100,0</b>	<b>1.188</b>	<b>-</b>	<b>100,0</b>	<b>2.398</b>

Fonte: basi dati INVALSI 2009-10.

**Tavola A1.32 - Scuola secondaria di I grado non statale - Studenti per anno di corso - prospetto regionale a.s. 2009/10**

Regione	Numero studenti classi I	% su Totale PON	% su Totale Italia	Numero studenti classi III	% su Totale PON	% su Totale Italia	Totale
CALABRIA	157	5,4	0,6	156	5,3	0,6	313
CAMPANIA	1.315	45,5	4,9	1.355	45,9	5,2	2.670
PUGLIA	329	11,4	1,2	359	12,2	1,4	688
SICILIA	1.090	37,7	4,1	1.080	36,6	4,1	2.170
<b>Totale PON</b>	<b>2.891</b>	<b>100,0</b>	<b>10,8</b>	<b>2.950</b>	<b>100,0</b>	<b>11,3</b>	<b>5.841</b>
<b>Totale Italia</b>	<b>26.826</b>	<b>-</b>	<b>100,0</b>	<b>26.099</b>	<b>-</b>	<b>100,0</b>	<b>52.925</b>

Fonte: basi dati INVALSI 2009-10.

**Tavola A1.32bis - Scuola secondaria di I grado non statale - Numero medio di alunni per classe ed anno di corso - prospetto regionale a.s. 2009/10**

Regione	I	III	Totale
CALABRIA	17,4	19,5	18,4
CAMPANIA	21,2	21,5	21,4
PUGLIA	20,6	19,9	20,2
SICILIA	21,4	20,4	20,9
<b>Totale PON</b>	<b>20,9</b>	<b>20,8</b>	<b>20,9</b>
<b>Totale Italia</b>	<b>22,2</b>	<b>22,0</b>	<b>22,1</b>

Fonte: basi dati INVALSI 2009-10.

**Tavola A1.33 - Scuola secondaria di II grado non statale - Classi per anno di corso - prospetto regionale a.s. 2009/10**

Regione	Numero classi I	% su Totale PON	% su Totale Italia	Numero classi II	% su Totale PON	% su Totale Italia	Numero classi III	% su Totale PON	% su Totale Italia	Numero classi IV	% su Totale PON	% su Totale Italia	Numero classi V	% su Totale PON	% su Totale Italia	Totale
<b>CALABRIA</b>	30	4,6	1,7	29	4,4	1,6	34	4,8	1,8	38	5,5	2,1	43	4,4	1,9	174
<b>CAMPANIA</b>	293	44,8	16,9	291	44,4	16,4	317	44,8	17,2	314	45,2	17,3	496	50,3	21,7	1.711
<b>PUGLIA</b>	63	9,6	3,6	64	9,8	3,6	73	10,3	4,0	71	10,2	3,9	81	8,2	3,5	352
<b>SICILIA</b>	268	41,0	15,4	272	41,5	15,3	283	40,0	15,3	271	39,0	14,9	366	37,1	16,0	1.460
<b>Totale PON</b>	<b>654</b>	<b>100,0</b>	<b>37,7</b>	<b>656</b>	<b>100,0</b>	<b>37,0</b>	<b>707</b>	<b>100,0</b>	<b>38,3</b>	<b>694</b>	<b>100,0</b>	<b>38,2</b>	<b>986</b>	<b>100,0</b>	<b>43,1</b>	<b>3.697</b>
<b>Totale Italia</b>	<b>1.735</b>	<b>-</b>	<b>100,0</b>	<b>1.775</b>	<b>-</b>	<b>100,0</b>	<b>1.847</b>	<b>-</b>	<b>100,0</b>	<b>1.819</b>	<b>-</b>	<b>100,0</b>	<b>2.289</b>	<b>-</b>	<b>100,0</b>	<b>9.465</b>

Fonte: basi dati INVALSI 2009-10.

**Tavola A1.34 - Scuola secondaria di II grado non statale - Studenti per anno di corso - prospetto regionale a.s. 2009/10**

Regione	Numero studenti classi I	% su Totale PON	% su Totale Italia	Numero studenti classi II	% su Totale PON	% su Totale Italia	Numero studenti classi III	% su Totale PON	% su Totale Italia	Numero studenti classi IV	% su Totale PON	% su Totale Italia	Numero studenti classi V	% su Totale PON	% su Totale Italia	Totale
<b>CALABRIA</b>	354	4,1	1,4	305	3,8	1,2	409	4,5	1,5	419	4,7	1,5	780	3,4	1,6	2.267
<b>CAMPANIA</b>	4.039	47,0	15,7	3.673	46,3	14,3	4.074	44,3	14,5	4.022	45,0	14,6	13.217	57,4	27,1	29.025
<b>PUGLIA</b>	642	7,5	2,5	667	8,4	2,6	878	9,6	3,1	830	9,3	3,0	1.782	7,7	3,7	4.799
<b>SICILIA</b>	3.563	41,4	13,9	3.288	41,4	12,8	3.826	41,6	13,6	3.659	41,0	13,3	7.230	31,4	14,8	21.566
<b>Totale PON</b>	<b>8.598</b>	<b>100,0</b>	<b>33,5</b>	<b>7.933</b>	<b>100,0</b>	<b>31,0</b>	<b>9.187</b>	<b>100,0</b>	<b>32,6</b>	<b>8.930</b>	<b>100,0</b>	<b>32,5</b>	<b>23.009</b>	<b>100,0</b>	<b>47,2</b>	<b>57.657</b>
<b>Totale Italia</b>	<b>25.649</b>	<b>-</b>	<b>100,0</b>	<b>25.616</b>	<b>-</b>	<b>100,0</b>	<b>28.148</b>	<b>-</b>	<b>100,0</b>	<b>27.494</b>	<b>-</b>	<b>100,0</b>	<b>48.697</b>	<b>-</b>	<b>100,0</b>	<b>155.604</b>

Fonte: basi dati INVALSI 2009-10.

**Tavola A1.34bis - Scuola secondaria di II grado - Numero medio di alunni per classe ed anno di corso - prospetto regionale a.s. 2009/10**

<b>Regione</b>	<b>I</b>	<b>II</b>	<b>III</b>	<b>IV</b>	<b>V</b>	<b>Totale</b>
Calabria	11,8	10,5	12,0	11,0	18,1	13,0
Campania	13,8	12,6	12,9	12,8	26,6	17,0
Puglia	10,2	10,4	12,0	11,7	22,0	13,6
Sicilia	13,3	12,1	13,5	13,5	19,8	14,8
<b>Totale PON</b>	<b>13,1</b>	<b>12,1</b>	<b>13,0</b>	<b>12,9</b>	<b>23,3</b>	<b>15,6</b>
<b>Totale Italia</b>	<b>14,8</b>	<b>14,4</b>	<b>15,2</b>	<b>15,1</b>	<b>21,3</b>	<b>16,4</b>

*Fonte: basi dati INVALSI 2009-10.*

**Tavola A1.35 - Scuola primaria non statale - Classi per anno di corso - prospetto provinciale a.s. 2009/10**

<b>Provincia</b>	<b>II</b>	<b>V</b>
Catanzaro	3	3
Cosenza	9	9
Crotone	4	4
Reggio Calabria	16	17
Vibo Valentia	2	2
<b>Totale CALABRIA</b>	<b>34</b>	<b>35</b>
Avellino	9	8
Benevento	5	7
Caserta	59	47
Napoli	318	315
Salerno	33	33
<b>Totale CAMPANIA</b>	<b>424</b>	<b>410</b>
Bari	25	27
Brindisi	4	4
Foggia	23	26
Lecce	11	8
Taranto	10	10
<b>Totale PUGLIA</b>	<b>73</b>	<b>75</b>
Agrigento	5	5
Caltanissetta	6	6
Catania	57	56
Enna	-	-
Messina	18	18
Palermo	51	52
Ragusa	6	6
Siracusa	7	7
Trapani	3	3
<b>Totale SICILIA</b>	<b>153</b>	<b>153</b>

Fonte: basi dati INVALSI 2009-10.

**Tavola A1.37 - Scuola primaria non statale - Studenti per anno di corso - prospetto provinciale a.s. 2009/10**

<b>Provincia</b>	<b>II</b>	<b>V</b>
Catanzaro	67	72
Cosenza	129	164
Crotone	72	53
Reggio Calabria	266	331
Vibo Valentia	40	35
<b>Totale CALABRIA</b>	<b>574</b>	<b>655</b>
Avellino	182	170
Benevento	97	148
Caserta	1.043	906
Napoli	5.800	6.018
Salerno	637	635
<b>Totale CAMPANIA</b>	<b>7.759</b>	<b>7.877</b>
Bari	502	566
Brindisi	78	74
Foggia	430	500
Lecce	229	172
Taranto	233	225
<b>Totale PUGLIA</b>	<b>1.472</b>	<b>1.537</b>
Agrigento	103	89
Caltanissetta	109	109
Catania	1.094	1.082
Enna	-	-
Messina	329	383
Palermo	927	973
Ragusa	127	124
Siracusa	152	124
Trapani	62	43
<b>Totale SICILIA</b>	<b>2.903</b>	<b>2.927</b>

Fonte: basi dati INVALSI 2009-10.

**Tavola A1.38 - Scuola secondaria di I grado non statale - Classi per anno di corso - prospetto provinciale a.s. 2009/10**

<b>Provincia</b>	<b>I</b>	<b>III</b>
Catanzaro	2	2
Cosenza	1	1
Crotone	2	1
Reggio Calabria	4	4
Vibo Valentia	-	-
<b>Totale CALABRIA</b>	<b>9</b>	<b>8</b>
Avellino	-	-
Benevento	2	2
Caserta	6	6
Napoli	48	49
Salerno	6	6
<b>Totale CAMPANIA</b>	<b>62</b>	<b>63</b>
Bari	5	6
Brindisi	-	-
Foggia	3	3
Lecce	3	4
Taranto	5	5
<b>Totale PUGLIA</b>	<b>16</b>	<b>18</b>
Agrigento	-	-
Caltanissetta	2	2
Catania	19	20
Enna	-	-
Messina	10	11
Palermo	18	18
Ragusa	-	-
Siracusa	2	2
Trapani	-	-
<b>Totale SICILIA</b>	<b>51</b>	<b>53</b>

Fonte: basi dati INVALSI 2009-10.

**Tavola A1.39 - Scuola secondaria di I grado non statale - Studenti per anno di corso - prospetto provinciale a.s. 2009/10**

<b>Provincia</b>	<b>I</b>	<b>II</b>
Catanzaro	34	39
Cosenza	23	19
Crotone	44	8
Reggio Calabria	56	90
Vibo Valentia	-	-
<b>Totale CALABRIA</b>	<b>157</b>	<b>156</b>
Avellino	-	-
Benevento	47	48
Caserta	115	130
Napoli	1.036	1.046
Salerno	117	131
<b>Totale CAMPANIA</b>	<b>1.315</b>	<b>1.355</b>
Bari	109	111
Brindisi	-	-
Foggia	42	49
Lecce	69	94
Taranto	109	105
<b>Totale PUGLIA</b>	<b>329</b>	<b>359</b>
Agrigento	-	-
Caltanissetta	30	46
Catania	357	340
Enna	-	-
Messina	244	228
Palermo	430	437
Ragusa	-	-
Siracusa	29	29
Trapani	-	-
<b>Totale SICILIA</b>	<b>1.090</b>	<b>1.080</b>

Fonte: basi dati INVALSI 2009-10.

**Tavola A1.40 - Scuola secondaria di II grado non statale - Classi per anno di corso - prospetto provinciale a.s. 2009/10**

<b>Provincia</b>	<b>I</b>	<b>II</b>	<b>III</b>	<b>IV</b>	<b>V</b>
Catanzaro	6	5	6	7	8
Cosenza	10	12	16	15	17
Crotone	3	2	1	1	0
Reggio Calabria	9	8	9	13	15
Vibo Valentia	2	2	2	2	3
<b>Totale CALABRIA</b>	<b>30</b>	<b>29</b>	<b>34</b>	<b>38</b>	<b>43</b>
Avellino	11	10	12	10	19
Benevento	4	6	8	6	10
Caserta	37	34	38	37	48
Napoli	171	168	183	189	304
Salerno	70	73	76	72	115
<b>Totale CAMPANIA</b>	<b>293</b>	<b>291</b>	<b>317</b>	<b>314</b>	<b>496</b>
Bari	20	21	27	26	27
Brindisi	5	5	5	5	5
Foggia	5	5	4	4	7
Lecce	14	15	15	16	17
Taranto	19	18	22	20	25
<b>Totale PUGLIA</b>	<b>63</b>	<b>64</b>	<b>73</b>	<b>71</b>	<b>81</b>
Agrigento	21	20	22	21	36
Caltanissetta	7	9	9	9	11
Catania	72	78	81	76	108
Enna	9	9	8	8	10
Messina	23	24	26	25	31
Palermo	99	96	98	92	122
Ragusa	12	12	12	13	16
Siracusa	14	12	17	17	20
Trapani	11	12	10	10	12
<b>Totale SICILIA</b>	<b>268</b>	<b>272</b>	<b>283</b>	<b>271</b>	<b>366</b>

Fonte: basi dati INVALSI 2009-10.

**Tavola A1.41 - Scuola secondaria di II grado non statale - Studenti per anno di corso - prospetto provinciale a.s. 2009/10**

<b>Provincia</b>	<b>I</b>	<b>II</b>	<b>III</b>	<b>IV</b>	<b>V</b>
Catanzaro	83	68	96	93	179
Cosenza	117	125	185	153	263
Crotone	35	20	12	5	-
Reggio Calabria	107	84	103	148	290
Vibo Valentia	12	8	13	20	48
<b>Totale CALABRIA</b>	<b>354</b>	<b>305</b>	<b>409</b>	<b>419</b>	<b>780</b>
Avellino	11	10	113	111	549
Benevento	4	6	128	93	239
Caserta	37	34	591	536	1.112
Napoli	171	168	2.472	2.532	8.292
Salerno	70	73	770	750	3.025
<b>Totale CAMPANIA</b>	<b>293</b>	<b>291</b>	<b>4.074</b>	<b>4.022</b>	<b>13.217</b>
Bari	227	249	359	326	650
Brindisi	44	58	71	73	110
Foggia	58	59	66	45	164
Lecce	142	146	163	170	332
Taranto	171	155	219	216	526
<b>Totale PUGLIA</b>	<b>642</b>	<b>667</b>	<b>878</b>	<b>830</b>	<b>1.782</b>
Agrigento	191	164	243	240	747
Caltanissetta	90	121	117	119	245
Catania	870	806	1.016	890	1.934
Enna	179	168	139	114	157
Messina	322	331	407	417	596
Palermo	1.459	1.304	1.449	1.396	2.581
Ragusa	126	109	116	137	301
Siracusa	130	103	195	185	443
Trapani	196	182	144	161	226
<b>Totale SICILIA</b>	<b>3.563</b>	<b>3.288</b>	<b>3.826</b>	<b>3.659</b>	<b>7.230</b>

Fonte: basi dati INVALSI 2009-10.

## Appendice 2 - Tavole e grafici sull'analisi dei dati di contesto delle scuole, per regione e Area PON / non PON

Tavola A2.1 – Numerosità dei plessi utilizzati per l'analisi del contesto, per livello scolastico .....	II
Tavola A2.2 – Popolazione media residente nel bacino d'utenza del plesso.....	II
Tavola A2.3 – Popolazione media residente nel bacino d'utenza del plesso per fasce d'età – valori percentuali .....	III
Tavola A2.4 – Popolazione media residente di 6 anni e più nel bacino d'utenza del plesso per titolo di studio, valori percentuali – Scuola primaria .....	IV
Tavola A2.5 – Popolazione media residente di 6 anni e più nel bacino d'utenza del plesso per titolo di studio, valori percentuali – Scuola secondaria di I grado .....	V
Tavola A2.6 – Popolazione media residente di 6 anni e più nel bacino d'utenza del plesso per titolo di studio, valori percentuali – Scuola secondaria di II grado .....	VI
Tavola A2.7 – Forze lavoro nel bacino d'utenza del plesso, valori percentuali .....	VII
Tavola A2.8 – Famiglie nel bacino d'utenza del plesso per numero componenti, valori percentuali - Scuola primaria	VIII
Tavola A2.9 – Famiglie nel bacino d'utenza del plesso per numero componenti, valori percentuali - Scuola secondaria di I grado.....	IX
Tavola A2.10 – Famiglie nel bacino d'utenza del plesso per numero componenti, valori percentuali - Scuola secondaria di II grado .....	X
Tavola A2.11 – Stranieri residenti nel bacino d'utenza del plesso per provenienza, numero per 1.000 residenti e composizione percentuale - Scuola primaria .....	XI
Tavola A2.12 – Stranieri residenti nel bacino d'utenza del plesso per provenienza, numero per 1.000 residenti e composizione percentuale - Scuola secondaria di I grado .....	XII
Tavola A2.13 – Stranieri residenti nel bacino d'utenza del plesso per provenienza, numero per 1.000 residenti e composizione percentuale - Scuola secondaria di II grado .....	XIII
Tavola A2.14 – ESCS medio – Scuola primaria, classe V .....	XIV
Figura A2.14.1 – ESCS medio – Scuola primaria, classe V.....	XIV
Tavola A2.15 – Quartili ESCS medio – Scuola primaria, classe V .....	XIV
Figura A2.15.1 – Quartili ESCS medio – Scuola primaria, classe V.....	XV
Tavola A2.16 – ESCS medio – Scuola secondaria di I grado, classe I.....	XV
Figura A2.16.1 – ESCS medio – Scuola secondaria di I grado, classe I.....	XV
Tavola A2.17 – Quartili ESCS medio – Scuola secondaria di I grado, Classe I.....	XVI
Figura A2.17.1 – Quartili ESCS medio – Scuola secondaria di I grado, Classe I .....	XVI

### Fonte dati:

- da Tav. A2.1 a Tav. A2.13: elaborazioni INVALSI su dati ISTAT;
- da Tav. A2.14 a Tav. A2.17: dati INVALSI.

### Avvertenza:

- la definizione di “bacino d'utenza” è descritta nel Cap. 2 del Rapporto.
- da Tavola A2.2 in poi i dati nelle tabelle si riferiscono ai plessi statali e non statali elaborati congiuntamente

**Tavola A2.1 – Numerosità dei plessi utilizzati per l’analisi del contesto, per livello scolastico**

	Area PON	Area non PON	Totale
primaria statale	4.887	11.290	16.177
secondaria di I grado statale	2.308	4.897	7.205
secondaria di II grado statale	1.883	3.511	5.394
<b>Totale plessi statali</b>	<b>9.078</b>	<b>19.698</b>	<b>28.776</b>
primaria non statale	614	1.075	1.689
secondaria di I grado non statale	107	573	680
secondaria di II grado non statale	472	895	1.367
<b>Totale plessi non statali</b>	<b>1.193</b>	<b>2.543</b>	<b>3.736</b>
<b>Totale</b>	<b>10.271</b>	<b>22.241</b>	<b>32.512</b>

**Tavola A2.2 – Popolazione media residente nel bacino d’utenza del plesso**

Regione/Area	Scuola primaria		Scuola secondaria di I grado		Scuola secondaria di II grado	
	statale	non statale	statale	non statale	statale	non statale
<i>Medie x plesso</i>						
<b>Calabria</b>	19.956	21.896	44.421	14.250	59.807	12.500
<b>Campania</b>	32.678	19.370	78.271	25.548	85.889	18.171
<b>Puglia</b>	54.831	25.207	98.438	24.003	68.497	15.284
<b>Sicilia</b>	32.628	21.038	78.356	26.424	77.314	16.281
<b>Area PON</b>	33.462	20.565	75.527	24.593	74.790	16.628
<b>Area non PON</b>	38.563	33.291	89.731	47.358	100.537	25.675
<b>Totale</b>	37.022	28.665	85.181	43.776	91.549	22.551

**Tavola A2.3 – Popolazione media residente nel bacino d’utenza del plesso per fasce d’età – valori percentuali**

	< 20 anni	20-39 anni	40-64 anni	> 64 anni	Totale	< 20 anni	20-39 anni	40-64 anni	> 64 anni	Totale
<b>Scuola primaria</b>										
<b>Regione/Area</b>	<b>statale</b>					<b>non statale</b>				
<b>Calabria</b>	23,3%	29,7%	29,6%	17,4%	100,0%	22,2%	29,7%	30,4%	17,7%	100,0%
<b>Campania</b>	25,2%	30,9%	29,4%	14,6%	100,0%	25,3%	31,3%	29,7%	13,7%	100,0%
<b>Puglia</b>	23,0%	30,5%	30,2%	16,3%	100,0%	21,4%	29,8%	30,6%	18,3%	100,0%
<b>Sicilia</b>	23,5%	29,4%	30,0%	17,1%	100,0%	21,9%	28,9%	30,9%	18,3%	100,0%
<b>Area PON</b>	23,9%	30,2%	29,8%	16,1%	100,0%	23,7%	30,4%	30,2%	15,7%	100,0%
<b>Area non PON</b>	17,2%	29,1%	33,5%	20,2%	100,0%	16,0%	28,6%	33,8%	21,6%	100,0%
<b>Totale</b>	19,0%	29,4%	32,5%	19,1%	100,0%	18,0%	29,1%	32,9%	20,0%	100,0%
<b>Scuola secondaria di I grado</b>										
<b>Regione/Area</b>	<b>statale</b>					<b>non statale</b>				
<b>Calabria</b>	23,3%	29,7%	29,5%	17,4%	100,0%	24,1%	30,3%	30,1%	15,5%	100,0%
<b>Campania</b>	25,4%	31,0%	29,3%	14,3%	100,0%	23,4%	30,5%	30,6%	15,4%	100,0%
<b>Puglia</b>	23,0%	30,5%	30,4%	16,2%	100,0%	19,5%	28,8%	31,2%	20,5%	100,0%
<b>Sicilia</b>	23,6%	29,4%	30,0%	17,0%	100,0%	21,4%	28,7%	30,9%	19,0%	100,0%
<b>Area PON</b>	24,0%	30,2%	29,8%	15,9%	100,0%	22,2%	29,6%	30,8%	17,4%	100,0%
<b>Area non PON</b>	17,3%	29,2%	33,5%	20,1%	100,0%	16,0%	28,7%	33,9%	21,3%	100,0%
<b>Totale</b>	19,2%	29,5%	32,4%	18,9%	100,0%	16,6%	28,8%	33,6%	21,0%	100,0%
<b>Scuola secondaria di II grado</b>										
<b>Regione/Area</b>	<b>statale</b>					<b>non statale</b>				
<b>Calabria</b>	23,3%	29,9%	29,7%	17,1%	100,0%	22,3%	29,8%	30,7%	17,3%	100,0%
<b>Campania</b>	24,5%	30,5%	29,8%	15,2%	100,0%	24,2%	30,7%	30,1%	15,0%	100,0%
<b>Puglia</b>	22,6%	30,4%	30,4%	16,6%	100,0%	20,2%	28,9%	31,2%	19,6%	100,0%
<b>Sicilia</b>	23,1%	29,3%	30,2%	17,4%	100,0%	21,8%	28,5%	30,5%	19,2%	100,0%
<b>Area PON</b>	23,4%	30,0%	30,1%	16,5%	100,0%	22,6%	29,5%	30,4%	17,4%	100,0%
<b>Area non PON</b>	16,9%	29,0%	33,5%	20,5%	100,0%	15,6%	28,5%	33,8%	22,1%	100,0%
<b>Totale</b>	18,8%	29,3%	32,6%	19,4%	100,0%	17,4%	28,8%	32,9%	20,9%	100,0%

**Tavola A2.4 – Popolazione media residente di 6 anni e più nel bacino d’utenza del plesso per titolo di studio, valori percentuali – Scuola primaria**

Regione/Area	Laurea o diploma universitario o terzi	Diploma di scuola secondaria superiore	Media inferiore	Licenza elementare	Alfabeti	Analfabeti	Totale
<b>Scuola primaria statale</b>							
<b>Calabria</b>	6,9%	23,7%	25,6%	21,0%	12,4%	4,5%	100,0%
<b>Campania</b>	6,7%	22,5%	28,7%	21,7%	11,1%	2,5%	100,0%
<b>Puglia</b>	6,1%	21,3%	28,2%	23,6%	12,2%	2,5%	100,0%
<b>Sicilia</b>	6,6%	21,5%	27,8%	22,6%	12,6%	2,7%	100,0%
<b>Area PON</b>	6,6%	22,0%	27,9%	22,4%	12,0%	2,8%	100,0%
<b>Area non PON</b>	8,1%	25,8%	28,1%	24,4%	7,8%	0,7%	100,0%
<b>Totale</b>	7,7%	24,8%	28,1%	23,8%	8,9%	1,3%	100,0%
<b>Scuola primaria non statale</b>							
<b>Calabria</b>	9,5%	27,3%	24,9%	20,0%	9,9%	2,8%	100,0%
<b>Campania</b>	8,3%	23,4%	28,1%	21,4%	10,0%	2,0%	100,0%
<b>Puglia</b>	9,6%	23,8%	26,3%	22,4%	10,2%	2,0%	100,0%
<b>Sicilia</b>	11,1%	25,0%	26,0%	20,3%	9,9%	2,0%	100,0%
<b>Area PON</b>	9,3%	24,0%	27,1%	21,2%	10,0%	2,0%	100,0%
<b>Area non PON</b>	12,8%	28,7%	26,1%	20,7%	6,3%	0,5%	100,0%
<b>Totale</b>	11,9%	27,5%	26,4%	20,8%	7,3%	0,9%	100,0%

**Tavola A2.5 – Popolazione media residente di 6 anni e più nel bacino d’utenza del plesso per titolo di studio, valori percentuali – Scuola secondaria di I grado**

Regione/Area	Laurea o diploma universitario o terzi	Diploma di scuola secondaria superiore	Media inferiore	Licenza elementare	Alfabeti	Analfabeti	Totale
<b>Scuola secondaria di I grado statale</b>							
Calabria	6,8%	23,5%	25,7%	21,0%	12,5%	4,6%	100,0%
Campania	6,8%	22,5%	28,7%	21,7%	11,0%	2,5%	100,0%
Puglia	6,2%	21,4%	28,2%	23,5%	12,2%	2,5%	100,0%
Sicilia	6,6%	21,4%	28,0%	22,6%	12,6%	2,6%	100,0%
Area PON	6,6%	22,0%	28,0%	22,3%	11,9%	2,8%	100,0%
Area non PON	7,9%	25,7%	28,3%	24,5%	7,9%	0,8%	100,0%
<b>Totale</b>	<b>7,5%</b>	<b>24,6%</b>	<b>28,2%</b>	<b>23,9%</b>	<b>9,0%</b>	<b>1,3%</b>	<b>100,0%</b>
<b>Scuola secondaria di I grado non statale</b>							
Calabria	7,1%	26,5%	25,7%	20,5%	11,0%	3,2%	100,0%
Campania	11,9%	25,8%	26,0%	19,8%	8,6%	1,4%	100,0%
Puglia	12,2%	25,6%	24,9%	21,2%	9,0%	1,8%	100,0%
Sicilia	12,5%	26,0%	25,3%	19,6%	9,3%	1,7%	100,0%
Area PON	11,9%	25,9%	25,6%	20,0%	9,1%	1,7%	100,0%
Area non PON	12,6%	28,3%	26,6%	21,0%	6,1%	0,5%	100,0%
<b>Totale</b>	<b>12,6%</b>	<b>28,0%</b>	<b>26,5%</b>	<b>20,9%</b>	<b>6,4%</b>	<b>0,6%</b>	<b>100,0%</b>

**Tavola A2.6 – Popolazione media residente di 6 anni e più nel bacino d’utenza del plesso per titolo di studio, valori percentuali – Scuola secondaria di II grado**

Regione/Area	Laurea o diploma universitario o terzi	Diploma di scuola secondaria superiore	Media inferiore	Licenza elementare	Alfabeti	Analfabeti	Totale
<b>Scuola secondaria di II grado statale</b>							
<b>Calabria</b>	7,4%	24,4%	25,5%	20,7%	12,0%	4,2%	100,0%
<b>Campania</b>	8,0%	23,6%	27,9%	21,1%	10,5%	2,4%	100,0%
<b>Puglia</b>	6,7%	21,8%	27,9%	23,3%	11,9%	2,4%	100,0%
<b>Sicilia</b>	7,6%	22,4%	27,3%	22,0%	12,1%	2,5%	100,0%
<b>Area PON</b>	7,4%	22,8%	27,4%	21,9%	11,5%	2,6%	100,0%
<b>Area non PON</b>	9,0%	26,4%	27,6%	23,6%	7,6%	0,7%	100,0%
<b>Totale</b>	8,6%	25,4%	27,5%	23,1%	8,7%	1,3%	100,0%
<b>Scuola secondaria di II grado non statale</b>							
<b>Calabria</b>	9,5%	27,9%	24,1%	19,4%	10,3%	3,3%	100,0%
<b>Campania</b>	9,7%	24,9%	26,9%	20,1%	9,8%	2,1%	100,0%
<b>Puglia</b>	10,7%	24,6%	25,2%	22,1%	10,1%	2,0%	100,0%
<b>Sicilia</b>	11,1%	24,4%	25,3%	20,5%	10,9%	2,2%	100,0%
<b>Area PON</b>	10,4%	24,8%	25,9%	20,4%	10,3%	2,2%	100,0%
<b>Area non PON</b>	15,6%	29,5%	24,8%	18,9%	5,9%	0,5%	100,0%
<b>Totale</b>	14,3%	28,3%	25,0%	19,3%	7,1%	0,9%	100,0%

**Tavola A2.7 – Forze lavoro nel bacino d'utenza del plesso, valori percentuali.**

Regione/Area	Occupati	Disoccupati e altre persone in cerca di occupazione	Occupati	Disoccupati e altre persone in cerca di occupazione
	Scuola primaria		Scuola primaria	
	statale		non statale	
Calabria	84,1%	15,9%	85,6%	14,4%
Campania	84,2%	15,8%	83,3%	16,7%
Puglia	86,6%	13,4%	87,1%	12,9%
Sicilia	82,6%	17,4%	84,9%	15,1%
Area PON	84,3%	15,7%	84,4%	15,6%
Area non PON	94,7%	5,3%	94,7%	5,3%
<b>Totale</b>	<b>92,4%</b>	<b>7,6%</b>	<b>92,6%</b>	<b>7,4%</b>
Regione/Area	Scuola secondaria di I grado		Scuola secondaria di I grado	
	statale		non statale	
Calabria	84,2%	15,8%	83,2%	16,8%
Campania	83,9%	16,1%	85,2%	14,8%
Puglia	86,6%	13,4%	87,5%	12,5%
Sicilia	82,5%	17,5%	85,3%	14,7%
Area PON	84,2%	15,8%	85,4%	14,6%
Area non PON	94,7%	5,3%	95,2%	4,8%
<b>Totale</b>	<b>92,3%</b>	<b>7,7%</b>	<b>94,6%</b>	<b>5,4%</b>
Regione/Area	Scuola secondaria di II grado		Scuola secondaria di II grado	
	statale		non statale	
Calabria	84,4%	15,6%	85,7%	14,3%
Campania	84,9%	15,1%	84,7%	15,3%
Puglia	86,7%	13,3%	87,5%	12,5%
Sicilia	83,2%	16,8%	84,8%	15,2%
Area PON	84,8%	15,2%	85,1%	14,9%
Area non PON	94,6%	5,4%	95,0%	5,0%
<b>Totale</b>	<b>92,4%</b>	<b>7,6%</b>	<b>93,0%</b>	<b>7,0%</b>

**Tavola A2.8 – Famiglie nel bacino d'utenza del plesso per numero componenti, valori percentuali -  
Scuola primaria**

Regione/Area	1 componente	2 componenti	3 componenti	4 componenti	5 componenti	6 e oltre componenti	Totale	Totale (n° medio per plesso)
<b>Scuola primaria statale</b>								
<b>Calabria</b>	23,2%	23,7%	18,6%	22,2%	9,5%	2,9%	100,0%	7.066
<b>Campania</b>	18,4%	21,6%	19,5%	25,1%	11,5%	3,9%	100,0%	10.737
<b>Puglia</b>	19,1%	24,2%	20,4%	24,7%	9,3%	2,3%	100,0%	18.924
<b>Sicilia</b>	22,7%	24,6%	19,7%	22,8%	8,0%	2,2%	100,0%	11.755
<b>Area PON</b>	20,5%	23,5%	19,7%	23,9%	9,6%	2,9%	100,0%	11.556
<b>Area non PON</b>	27,2%	28,6%	22,1%	16,8%	4,3%	1,2%	100,0%	15.504
<b>Totale</b>	25,5%	27,3%	21,5%	18,5%	5,6%	1,6%	100,0%	14.312
<b>Scuola primaria non statale</b>								
<b>Calabria</b>	25,4%	23,6%	18,8%	21,1%	8,5%	2,6%	100,0%	7.976
<b>Campania</b>	18,0%	21,1%	19,9%	25,3%	11,6%	4,1%	100,0%	6.317
<b>Puglia</b>	21,1%	25,6%	20,4%	22,8%	8,0%	2,0%	100,0%	9.025
<b>Sicilia</b>	25,0%	25,2%	19,8%	20,8%	7,1%	2,1%	100,0%	7.833
<b>Area PON</b>	20,8%	23,0%	19,9%	23,5%	9,7%	3,1%	100,0%	7.080
<b>Area non PON</b>	31,6%	29,3%	20,4%	14,6%	3,3%	0,8%	100,0%	14.192
<b>Totale</b>	29,2%	27,9%	20,3%	16,5%	4,7%	1,3%	100,0%	11.607

**Tavola A2.9 – Famiglie nel bacino d'utenza del plesso per numero componenti, valori percentuali -  
Scuola secondaria di I grado**

Regione/Area	1 componente	2 componenti	3 componenti	4 componenti	5 componenti	6 e oltre componenti	Totale	Totale (n° medio per plesso)
<b>Scuola secondaria di I grado statale</b>								
<b>Calabria</b>	23,1%	23,8%	18,6%	22,2%	9,4%	2,9%	100,0%	15.725
<b>Campania</b>	18,0%	21,4%	19,6%	25,3%	11,6%	4,0%	100,0%	25.582
<b>Puglia</b>	18,7%	24,1%	20,5%	24,9%	9,4%	2,3%	100,0%	33.824
<b>Sicilia</b>	22,5%	24,6%	19,8%	22,8%	8,1%	2,2%	100,0%	28.166
<b>Area PON</b>	20,2%	23,4%	19,8%	24,1%	9,7%	2,9%	100,0%	25.967
<b>Area non PON</b>	26,9%	28,6%	22,1%	16,9%	4,3%	1,2%	100,0%	35.987
<b>Totale</b>	25,2%	27,2%	21,5%	18,7%	5,7%	1,6%	100,0%	32.777
<b>Scuola secondaria di I grado non statale</b>								
<b>Calabria</b>	22,2%	22,3%	18,7%	23,6%	10,0%	3,3%	100,0%	4.925
<b>Campania</b>	20,5%	22,3%	20,1%	23,8%	10,1%	3,2%	100,0%	8.712
<b>Puglia</b>	24,4%	27,0%	20,2%	20,7%	6,2%	1,4%	100,0%	9.108
<b>Sicilia</b>	26,4%	25,1%	19,5%	20,4%	6,7%	1,9%	100,0%	9.991
<b>Area PON</b>	23,4%	24,0%	19,8%	22,0%	8,2%	2,5%	100,0%	8.852
<b>Area non PON</b>	32,1%	29,4%	20,3%	14,3%	3,2%	0,7%	100,0%	20.359
<b>Totale</b>	31,4%	29,0%	20,3%	14,8%	3,6%	0,9%	100,0%	18.548

**Tavola A2.10 – Famiglie nel bacino d'utenza del plesso per numero componenti, valori percentuali -  
Scuola secondaria di II grado**

Regione/Area	1 componente	2 componenti	3 componenti	4 componenti	5 componenti	6 e oltre componenti	Totale	Totale (n° medio per plesso)
<b>Scuola secondaria di II grado statale</b>								
<b>Calabria</b>	22,9%	23,6%	18,7%	22,4%	9,5%	2,9%	100,0%	21.110
<b>Campania</b>	19,1%	22,0%	19,6%	24,6%	11,0%	3,7%	100,0%	28.611
<b>Puglia</b>	19,3%	24,4%	20,5%	24,5%	9,1%	2,3%	100,0%	23.759
<b>Sicilia</b>	23,0%	24,8%	19,8%	22,5%	7,8%	2,1%	100,0%	28.016
<b>Area PON</b>	20,8%	23,7%	19,8%	23,7%	9,3%	2,7%	100,0%	26.003
<b>Area non PON</b>	27,9%	28,7%	21,7%	16,3%	4,1%	1,1%	100,0%	40.824
<b>Totale</b>	26,1%	27,4%	21,2%	18,2%	5,4%	1,6%	100,0%	35.650
<b>Scuola secondaria di II grado non statale</b>								
<b>Calabria</b>	24,4%	23,2%	18,9%	22,1%	8,9%	2,6%	100,0%	4.499
<b>Campania</b>	19,5%	21,8%	19,6%	24,7%	10,9%	3,5%	100,0%	6.080
<b>Puglia</b>	22,8%	26,7%	20,2%	21,7%	7,1%	1,6%	100,0%	5.663
<b>Sicilia</b>	25,6%	25,4%	19,3%	20,9%	6,9%	1,8%	100,0%	6.123
<b>Area PON</b>	23,0%	24,0%	19,5%	22,5%	8,5%	2,5%	100,0%	5.952
<b>Area non PON</b>	34,5%	29,0%	19,2%	13,4%	3,1%	0,7%	100,0%	11.279
<b>Totale</b>	32,0%	27,9%	19,3%	15,4%	4,3%	1,1%	100,0%	9.439

**Tavola A2.11 – Stranieri residenti nel bacino d'utenza del plesso per provenienza, numero per 1.000 residenti e composizione percentuale - Scuola primaria**

Regione/Area	Europa	Africa	America	Asia	Oceania	Apolidi residenti in Italia	Totale
<b>Scuola primaria statale</b>							
numero x 1000 residenti							
<b>Calabria</b>	3,1	3,1	1,0	1,2	0,1	0,0	8,5
<b>Campania</b>	2,8	1,8	1,0	1,3	0,0	0,0	7,0
<b>Puglia</b>	4,6	1,6	0,5	0,6	0,0	0,0	7,3
<b>Sicilia</b>	2,6	4,5	0,9	2,7	0,1	0,0	10,8
<b>Area PON</b>	3,2	2,7	0,8	1,5	0,1	0,0	8,4
	<i>38,6%</i>	<i>32,7%</i>	<i>10,1%</i>	<i>17,9%</i>	<i>0,7%</i>	<i>0,0%</i>	<i>100,0%</i>
<b>Area non PON</b>	13,6	8,9	3,4	5,5	0,1	0,0	31,5
	<i>43,1%</i>	<i>28,3%</i>	<i>10,9%</i>	<i>17,3%</i>	<i>0,2%</i>	<i>0,0%</i>	<i>100%</i>
<b>Totale</b>	10,8	7,2	2,7	4,4	0,1	0,0	25,2
<b>Scuola primaria non statale</b>							
numero x 1000 residenti							
<b>Calabria</b>	5,4	4,6	1,1	2,6	0,1	0,0	13,7
<b>Campania</b>	2,8	2,1	1,2	1,9	0,0	0,0	8,1
<b>Puglia</b>	4,0	2,1	0,5	1,3	0,0	0,0	8,0
<b>Sicilia</b>	3,3	5,6	0,9	8,1	0,1	0,0	18,0
<b>Area PON</b>	3,2	3,2	1,0	3,4	0,0	0,0	10,9
	<i>29,6%</i>	<i>28,9%</i>	<i>9,5%</i>	<i>31,6%</i>	<i>0,4%</i>	<i>0,0%</i>	<i>100,0%</i>
<b>Area non PON</b>	14,3	9,5	5,5	8,8	0,1	0,0	38,1
	<i>37,4%</i>	<i>24,9%</i>	<i>14,3%</i>	<i>23,1%</i>	<i>0,2%</i>	<i>0,1%</i>	<i>100%</i>
<b>Totale</b>	11,4	7,8	4,3	7,4	0,1	0,0	31,0

**Tavola A2.12 – Stranieri residenti nel bacino d'utenza del plesso per provenienza, numero per 1.000 residenti e composizione percentuale - Scuola secondaria di I grado**

Regione/Area	Europa	Africa	America	Asia	Oceania	Apolidi residenti in Italia	Totale
<b>Scuola secondaria di I grado statale</b>							
numero x 1000 residenti							
<b>Calabria</b>	3,1	3,2	1,0	1,4	0,1	0,0	8,9
<b>Campania</b>	2,7	1,8	1,0	1,3	0,0	0,0	6,8
<b>Puglia</b>	4,6	1,7	0,5	0,5	0,0	0,0	7,3
<b>Sicilia</b>	2,6	4,4	0,9	2,5	0,1	0,0	10,5
<b>Area PON</b>	3,2	2,7	0,8	1,5	0,1	0,0	8,3
	38,3%	32,9%	10,2%	17,9%	0,7%	0,0%	100,0%
<b>Area non PON</b>	13,4	8,8	3,4	5,4	0,1	0,0	31,1
	43,1%	28,3%	11,0%	17,3%	0,2%	0,0%	100%
<b>Totale</b>	10,5	7,1	2,7	4,3	0,1	0,0	24,6
<b>Scuola secondaria di I grado non statale</b>							
numero x 1000 residenti							
<b>Calabria</b>	3,6	4,4	1,4	1,7	0,1	0,0	11,2
<b>Campania</b>	3,0	2,1	1,4	3,5	0,0	0,0	10,1
<b>Puglia</b>	6,2	2,8	0,8	3,4	0,0	0,0	13,3
<b>Sicilia</b>	2,8	5,5	0,9	11,3	0,1	0,0	20,6
<b>Area PON</b>	3,4	3,6	1,2	6,3	0,1	0,0	14,5
	23,2%	24,8%	8,1%	43,5%	0,4%	0,0%	100,0%
<b>Area non PON</b>	14,6	10,8	5,7	9,3	0,1	0,0	40,6
	36,1%	26,7%	14,0%	22,9%	0,2%	0,1%	100%
<b>Totale</b>	13,7	10,2	5,3	9,0	0,1	0,0	38,3

**Tavola A2.13 – Stranieri residenti nel bacino d'utenza del plesso per provenienza, numero per 1.000 residenti e composizione percentuale - Scuola secondaria di II grado**

Regione/Area	Europa	Africa	America	Asia	Oceania	Apolidi residenti in Italia	Totale
<b>Scuola secondaria di II grado statale</b>							
numero x 1000 residenti							
<b>Calabria</b>	3,2	3,3	1,0	1,7	0,1	0,0	9,4
<b>Campania</b>	2,8	1,8	1,2	1,5	0,0	0,0	7,3
<b>Puglia</b>	4,8	1,7	0,5	0,6	0,0	0,0	7,7
<b>Sicilia</b>	2,7	4,7	0,9	3,2	0,1	0,0	11,5
<b>Area PON</b>	3,4	2,8	0,9	1,8	0,1	0,0	8,9
	37,8%	31,5%	9,8%	20,2%	0,6%	0,0%	100,0%
<b>Area non PON</b>	13,7	9,0	3,8	6,0	0,1	0,0	32,6
	41,9%	27,7%	11,6%	18,5%	0,2%	0,0%	100%
<b>Totale</b>	10,7	7,3	3,0	4,8	0,1	0,0	25,8
<b>Scuola secondaria di II grado non statale</b>							
numero x 1000 residenti							
<b>Calabria</b>	3,8	3,2	1,4	2,4	0,1	0,0	11,0
<b>Campania</b>	3,0	2,6	1,1	2,1	0,0	0,0	8,9
<b>Puglia</b>	4,9	2,8	0,6	2,3	0,0	0,0	10,5
<b>Sicilia</b>	2,9	5,7	0,9	5,7	0,1	0,0	15,3
<b>Area PON</b>	3,2	4,0	1,0	3,8	0,1	0,0	12,0
	26,6%	33,4%	8,1%	31,4%	0,5%	0,0%	100,0%
<b>Area non PON</b>	16,5	11,3	6,9	11,6	0,1	0,0	46,5
	35,5%	24,3%	14,9%	25,0%	0,2%	0,0%	100%
<b>Totale</b>	13,1	9,4	5,4	9,6	0,1	0,0	37,7

**Tavola A2.14 – ESCS medio – Scuola primaria, classe V**

Regione/Area	Minimo	Media	Massimo	Deviazione standard
Calabria	-3,24	-0,04	2,54	1,00
Campania	-3,24	-0,26	2,54	1,04
Puglia	-3,24	-0,25	2,54	1,07
Sicilia	-3,24	-0,15	2,54	1,00
Area PON	-3,24	-0,20	2,54	1,04
Area non PON	-3,24	0,10	2,54	0,97
<b>Italia</b>	<b>-3,24</b>	<b>0,00</b>	<b>2,54</b>	<b>1,00</b>

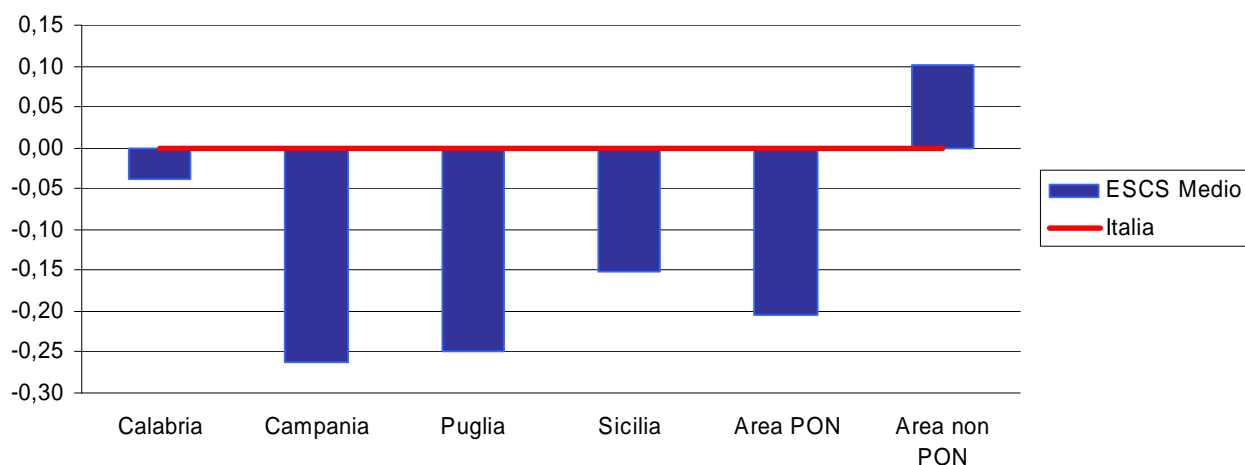
**Figura A2.14.1 – ESCS medio – Scuola primaria, classe V****Tavola A2.15 –ESCS medio: distribuzione in base ai quartili – Scuola primaria, classe V**

Regione/Area	I %	II %	III %	IV %	Tot %
Calabria	27,1%	24,1%	26,4%	22,4%	100,0%
Campania	35,5%	28,4%	16,9%	19,2%	100,0%
Puglia	38,7%	23,1%	17,0%	21,2%	100,0%
Sicilia	31,2%	25,3%	23,8%	19,7%	100,0%
Area PON	34,1%	25,8%	19,9%	20,2%	100,0%
Area non PON	20,6%	28,9%	23,4%	27,1%	100,0%
<b>Italia</b>	<b>25,1%</b>	<b>27,9%</b>	<b>22,2%</b>	<b>24,8%</b>	<b>100,0%</b>

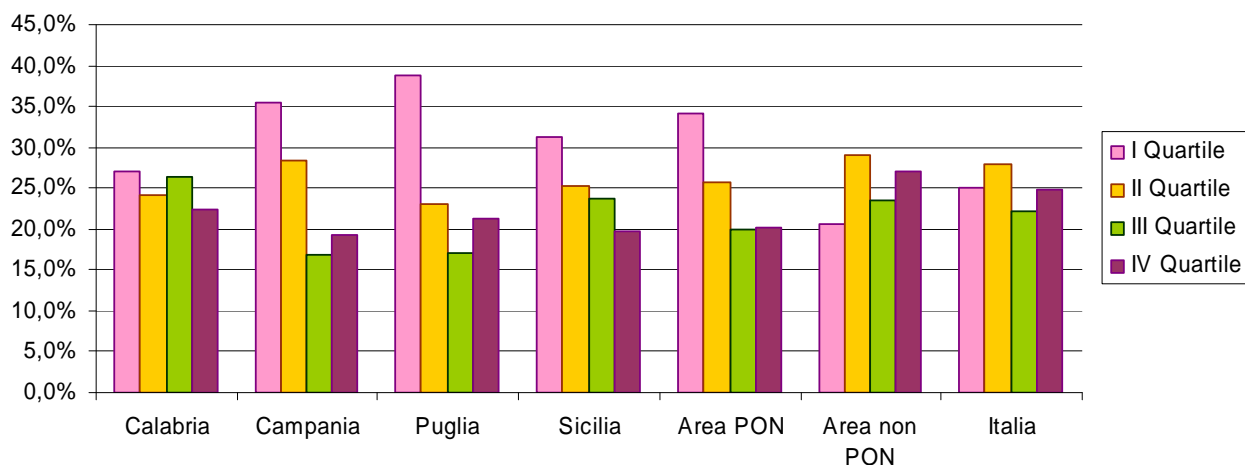
**Figura A2.15.1 – Quartili ESCS medio – Scuola primaria, classe V****Tavola A2.16 – ESCS medio – Scuola secondaria di I grado, classe I**

Regione/Area	Minimo	Media	Massimo	Deviazione standard
Calabria	-3,33	0,01	2,49	0,97
Campania	-3,33	-0,34	2,49	1,05
Puglia	-3,33	-0,20	2,49	1,05
Sicilia	-3,25	-0,19	2,49	0,98
Area PON	-3,33	-0,23	2,49	1,03
Area non PON	-3,33	0,11	2,49	0,97
<b>Italia</b>	<b>-3,33</b>	<b>0,00</b>	<b>2,49</b>	<b>1,00</b>

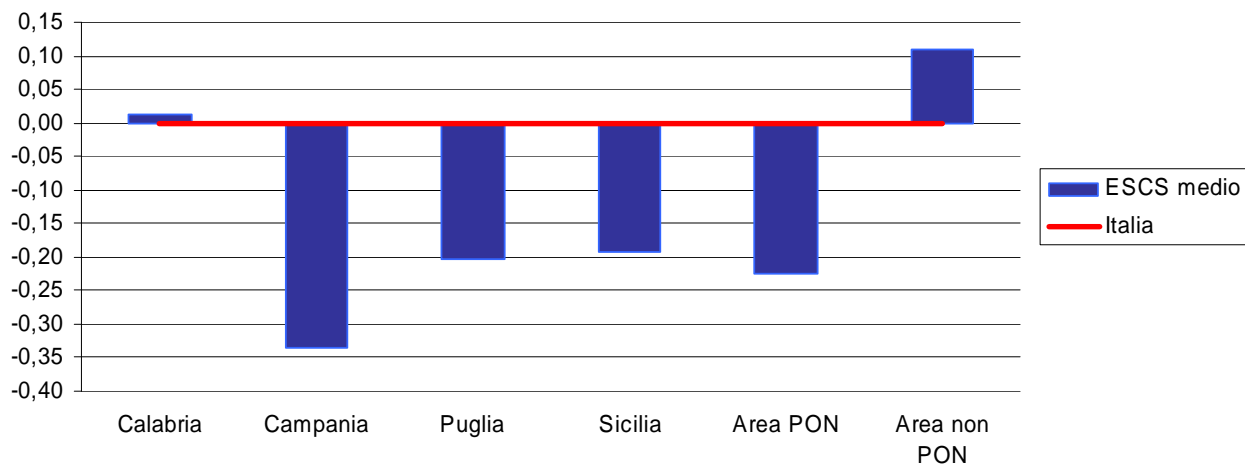
**Figura A2.16.1 – ESCS medio – Scuola secondaria di I grado, classe I**

**Tavola A2.17 – ESCS medio: distribuzione in base ai quartili – Scuola secondaria di I grado, Classe I**

Regione/Area	I %	II %	III %	IV %	Tot %
Calabria	24,8%	22,1%	30,7%	22,5%	100,0%
Campania	43,4%	21,2%	16,9%	18,5%	100,0%
Puglia	36,7%	22,7%	18,9%	21,7%	100,0%
Sicilia	31,9%	29,3%	19,8%	19,0%	100,0%
Area PON	36,5%	24,0%	19,7%	19,8%	100,0%
Area non PON	21,3%	26,9%	24,6%	27,2%	100,0%
<b>Italia</b>	<b>26,3%</b>	<b>26,0%</b>	<b>23,0%</b>	<b>24,8%</b>	<b>100,0%</b>

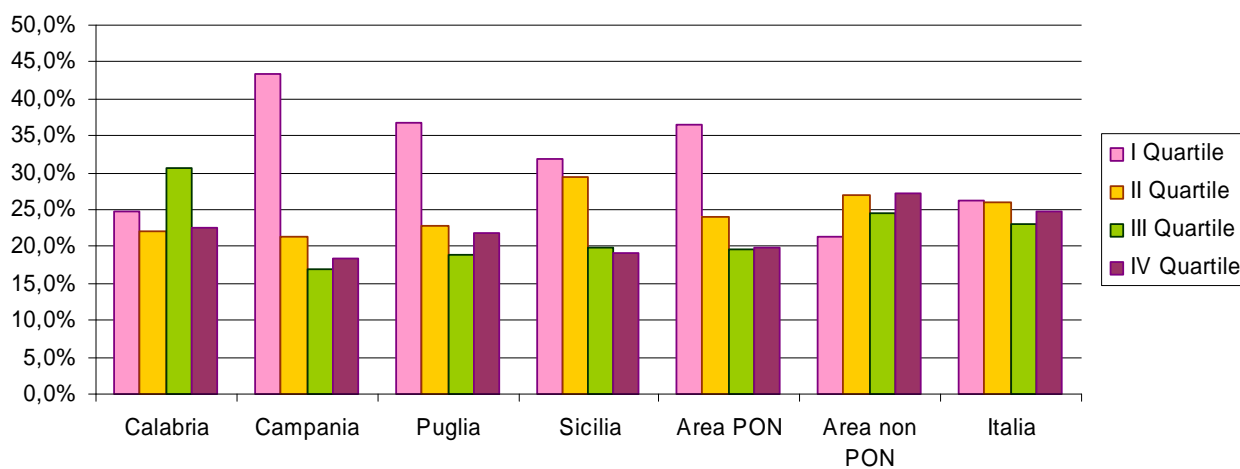
**Figura A2.17.1 – Quartili ESCS medio – Scuola secondaria di I grado, Classe I**

### Appendice 3 – Il bilancio delle scuole statali del I ciclo, per regione e Area PON / non PON

Tavola A3.1 - Scuole statali utilizzate per l'analisi del bilancio rispetto alle scuole statali totali .....	I
Tavola A3.2 - Entrate accertate totali, medie per scuole e medie per alunno – Scuole statali del I ciclo. ....	III
Tavola A3.3 - Spese totali, medie per scuole e medie per alunno – Scuole statali del I ciclo. ....	V
Tavola A3.4 - Differenze [entrate - spese] totali, medie per scuole e medie per alunno – Scuole statali del I ciclo. ....	VI
Tavola A3.5 - Spese totali per studente su entrate accertate – Scuole statali del I ciclo. ....	VI

**Tavola A3.1 - Scuole statali utilizzate per l'analisi del bilancio rispetto alle scuole statali totali**

Regioni e Aree	Circoli didattici			Istituti principali di scuola secondaria di I grado			Istituti comprensivi			Totale I ciclo		
	elaborate	totali	%	elaborate	totali	%	elaborate	totali	%	elaborate	totali	%
<b>Calabria</b>	84	91	92,3%	28	35	80,0%	152	234	65,0%	<b>264</b>	<b>360</b>	<b>73,3%</b>
<b>Campania</b>	361	382	94,5%	232	240	96,7%	341	361	94,5%	<b>934</b>	<b>983</b>	<b>95,0%</b>
<b>Puglia</b>	270	275	98,2%	194	199	97,5%	165	174	94,8%	<b>629</b>	<b>648</b>	<b>97,1%</b>
<b>Sicilia</b>	263	290	90,7%	105	118	89,0%	435	455	95,6%	<b>803</b>	<b>863</b>	<b>93,0%</b>
<b>Area PON</b>	978	1.038	94,2%	559	592	94,4%	1.093	1.224	89,3%	<b>2.630</b>	<b>2.854</b>	<b>92,2%</b>
<b>Area non PON</b>	1.139	1.189	95,8%	593	603	98,3%	2.392	2.648	90,3%	<b>4.124</b>	<b>4.440</b>	<b>92,9%</b>
<b>Totale Italia</b>	2.117	2.227	95,1%	1.152	1.195	96,4%	3.485	3.872	90,0%	<b>6.754</b>	<b>7.294</b>	<b>92,6%</b>

Fonte: elaborazioni INVALSI su dati di bilancio MIUR aggiornati ad agosto 2010; scuole statali.

**Tavola A3.2 - Entrate accertate totali, medie per scuole e medie per alunno – Scuole statali del I ciclo.**

Regioni e Aree	Circoli didattici		Istituti principali di scuola secondaria di I grado			Istituti comprensivi			Totale I ciclo			
	Entrate accertate per scuola		Entrate Accertate per alunno	Entrate accertate per scuola		Entrate Accertate per alunno	Entrate accertate per scuola		Entrate Accertate per alunno	Entrate accertate per scuola		Entrate Accertate per alunno
	Tot	Media	Media	Tot	Media	Media	Tot	Media	Media	Tot	Media	Media
<b>Calabria</b>	28.293.229,4	336.824,2	736,9	10.181.320,1	363.618,6	782,2	51.661.007,2	339.875,0	966,0	90.135.556,6	341.422,6	873,6
<b>Campania</b>	172.991.356,0	479.200,4	897,6	54.930.813,0	236.770,7	464,5	114.857.343,9	336.825,1	807,8	342.779.512,9	367.001,6	757,2
<b>Puglia</b>	117.443.726,9	434.976,8	798,4	52.936.264,9	272.867,3	584,0	64.246.843,9	389.374,8	877,3	234.626.835,8	373.015,6	753,0
<b>Sicilia</b>	80.819.268,3	307.297,6	661,1	29.297.205,8	279.021,0	520,8	129.227.619,6	297.075,0	678,1	239.344.093,7	298.062,4	652,0
<b>Area PON</b>	<b>399.547.580,7</b>	<b>408.535,4</b>	<b>792,8</b>	<b>147.345.603,7</b>	<b>263.587,8</b>	<b>532,5</b>	<b>359.992.814,6</b>	<b>329.362,1</b>	<b>788,7</b>	<b>906.885.999,0</b>	<b>344.823,6</b>	<b>735,8</b>
<b>Area non PON</b>	<b>442.750.041,3</b>	<b>388.718,2</b>	<b>664,6</b>	<b>152.764.901,5</b>	<b>257.613,7</b>	<b>430,4</b>	<b>807.321.955,4</b>	<b>337.509,2</b>	<b>559,3</b>	<b>1.402.836.898,2</b>	<b>340.164,1</b>	<b>569,9</b>
<b>Italia</b>	<b>842.297.622,0</b>	<b>397.873,2</b>	<b>723,8</b>	<b>300.110.505,2</b>	<b>260.512,6</b>	<b>479,9</b>	<b>1.167.314.769,9</b>	<b>334.954,0</b>	<b>631,2</b>	<b>2.309.722.897,2</b>	<b>341.978,5</b>	<b>634,5</b>

Fonte: elaborazioni INVALSI su dati di bilancio MIUR aggiornati ad agosto 2010; scuole statali.

**Tavola A3.3 - Spese totali, medie per scuole e medie per alunno – Scuole statali del I ciclo.**

Regioni e Aree	Circoli didattici			Istituti principali di scuola secondaria di I grado			Istituti comprensivi			Totale I ciclo		
	Spesa per Scuola		Spesa per alunno	Spesa per Scuola		Spesa per alunno	Spesa per Scuola		Spesa per alunno	Spesa per Scuola		Spesa per alunno
	Tot	Media	Media	Tot	Media	Media	Tot	Media	Media	Tot	Media	Media
<b>Calabria</b>	15.933.876,8	189.689,0	412,2	7.933.120,9	283.325,7	603,1	31.466.618,9	207.017,2	579,6	55.333.616,6	209.597,0	528,8
<b>Campania</b>	65.243.247,1	180.729,2	345,1	41.390.893,6	178.409,0	347,4	61.872.536,8	181.444,4	443,0	168.506.677,5	180.414,0	381,4
<b>Puglia</b>	63.354.079,8	234.644,7	443,4	42.170.060,6	217.371,4	464,8	38.630.298,5	234.123,0	534,8	144.154.438,8	229.180,3	474,0
<b>Sicilia</b>	49.641.473,9	188.750,9	401,5	23.484.340,2	223.660,4	415,7	93.195.131,9	214.241,7	482,3	166.320.946,0	207.124,5	447,1
<b>Area PON</b>	<b>194.172.677,6</b>	<b>198.540,6</b>	<b>393,2</b>	<b>114.978.415,3</b>	<b>205.685,9</b>	<b>413,8</b>	<b>225.164.586,1</b>	<b>206.006,0</b>	<b>491,5</b>	<b>534.315.678,9</b>	<b>203.161,9</b>	<b>438,4</b>
<b>Area non PON</b>	<b>288.573.966,2</b>	<b>253.357,3</b>	<b>429,4</b>	<b>145.853.382,4</b>	<b>245.958,5</b>	<b>408,1</b>	<b>648.620.983,1</b>	<b>271.162,6</b>	<b>441,5</b>	<b>1.083.048.331,7</b>	<b>262.620,8</b>	<b>433,4</b>
<b>Italia</b>	<b>482.746.643,8</b>	<b>228.033,4</b>	<b>412,7</b>	<b>260.831.797,7</b>	<b>226.416,5</b>	<b>410,9</b>	<b>873.785.569,2</b>	<b>250.727,6</b>	<b>457,2</b>	<b>1.617.364.010,7</b>	<b>239.467,6</b>	<b>435,3</b>

Fonte: elaborazioni INVALSI su dati di bilancio MIUR aggiornati ad agosto 2010; scuole statali.

**Tavola A3.4 - Differenze [entrate - spese] totali, medie per scuole e medie per alunno – Scuole statali del I ciclo.**

Regioni e Aree	Avanzo							
	Circoli didattici		Istituti principali di scuola secondaria di I grado		Istituti comprensivi		Totale I ciclo	
	Tot	Media	Tot	Media	Tot	Media	Tot	Media
Calabria	12.359.352,6	147.135,2	2.248.199,2	80.292,8	20.194.388,3	132.857,8	34.801.940,0	131.825,5
Campania	107.748.108,9	298.471,2	13.539.919,3	58.361,7	52.984.807,1	155.380,7	174.272.835,3	186.587,6
Puglia	54.089.647,2	200.332,0	10.766.204,4	55.495,9	25.616.545,4	155.251,8	90.472.397,0	143.835,3
Sicilia	31.177.794,4	118.546,7	5.812.865,6	55.360,6	36.032.487,7	82.833,3	73.023.147,7	90.937,9
<b>Area PON</b>	<b>205.374.903,1</b>	<b>209.994,8</b>	<b>32.367.188,5</b>	<b>57.901,9</b>	<b>134.828.228,5</b>	<b>123.356,1</b>	<b>372.570.320,1</b>	<b>141.661,7</b>
<b>Area non PON</b>	<b>154.176.075,1</b>	<b>135.360,9</b>	<b>6.911.519,1</b>	<b>11.655,2</b>	<b>158.700.972,3</b>	<b>66.346,6</b>	<b>319.788.566,5</b>	<b>77.543,3</b>
<b>Italia</b>	<b>359.550.978,2</b>	<b>169.839,9</b>	<b>39.278.707,6</b>	<b>34.096,1</b>	<b>293.529.200,8</b>	<b>84.226,5</b>	<b>692.358.886,5</b>	<b>102.510,9</b>

Fonte: elaborazioni INVALSI su dati di bilancio MIUR aggiornati ad agosto 2010; scuole statali.

**Tavola A3.5 - Spese totali per studente su entrate accertate – Scuole statali del I ciclo.**

Regioni e Aree	Circoli didattici	Istituti principali di scuola secondaria di I grado	Istituti comprensivi	Totale I ciclo
	Media	Media	Media	Media
Campania	0,42	0,79	0,58	0,57
Puglia	0,55	0,83	0,82	0,71
Calabria	0,76	0,75	0,67	0,71
Sicilia	0,65	0,84	0,75	0,73
<b>Area PON</b>	<b>0,55</b>	<b>0,81</b>	<b>0,70</b>	<b>0,66</b>
<b>Area non PON</b>	<b>0,72</b>	<b>0,98</b>	<b>0,84</b>	<b>0,83</b>
<b>Italia</b>	<b>0,64</b>	<b>0,90</b>	<b>0,80</b>	<b>0,76</b>

Fonte: elaborazioni INVALSI su dati di bilancio MIUR aggiornati ad agosto 2010; scuole statali.

## Appendice 4 – Tavole sui profili delle scuole PON e non PON

Tavola A4.1 – Scuole primarie distribuite secondo la regione ed il profilo di attività sui fondi	
Tavola A4.2 – Scuole secondarie di I grado distribuite secondo la regione ed il profilo di attività sui fondi FSE	
Tavola A4.3 – Istituti comprensivi distribuiti secondo la regione ed il profilo di attività sui fondi FSE	
Tavola A4.4 – Distribuzione delle scuole PON secondo i profili dell’attività sui fondi FSE – Scuole primarie - Dati di contesto.....	II
Tavola A4.5 – Distribuzione delle scuole PON secondo i profili dell’attività sui fondi FSE – Scuole primarie - Dati sulla scuola.....	III
Tavola A4.6 – Distribuzione delle scuole PON secondo i profili dell’attività sui fondi FSE – Scuole s secondarie di I grado - Dati di contesto sugli studenti partecipanti alle prove.....	IV
Tavola A4.7 – Distribuzione delle scuole PON secondo i profili dell’attività sui fondi FSE – Scuole secondarie di I grado - Dati di contesto.....	V
Tavola A4.8 – Distribuzione delle scuole PON secondo i profili dell’attività sui fondi FSE – Scuole secondarie di I grado - Dati sulla scuola.....	VI
Tavola A4.9 – Distribuzione delle scuole PON secondo i profili dell’attività sui fondi FSE – Scuole sec. di I grado - Dati di contesto sugli studenti partecipanti alle prove.....	VII

**Tavola 4.1 – Scuole primarie distribuite secondo la regione ed il profilo di attività sui fondi FSE**

Aggregati	Regioni				
	Calabria	Campania	Puglia	Sicilia	Totale
	Scuole primarie				
Totale scuole	121	722	333	406	1.582
di cui:					
- non statali (non attive sui fondi PON) %	24,8	49,7	18,0	37,7	38,1
- statali %	75,2	50,3	82,0	62,3	61,9
<b>Totale %</b>	<b>100,0</b>	<b>100,0</b>	<b>100,0</b>	<b>100,0</b>	<b>100,0</b>
Composizione % scuole statali:					
<b>Attive sui fondi FSE</b>					
- di cui prevalenza att. non didattiche	33,0	32,0	23,8	37,1	31,1
di cui:					
livello prog. Basso	7,7	11,3	9,5	16,2	11,7
livello prog. Medio	14,3	16,8	9,2	13,8	13,7
livello prog. Alto	11,0	3,9	5,1	7,1	5,7
- di cui prevalenza att. didattiche	55,0	56,2	72,9	53,0	59,8
di cui:					
livello prog. Basso	7,7	15,4	6,6	11,1	11,1
livello prog. Medio	26,4	30,3	37,0	30,0	31,7
livello prog. Alto	20,9	10,5	29,3	11,9	17,0
<b>Non attive sui fondi FSE</b>	<b>12,0</b>	<b>11,8</b>	<b>3,3</b>	<b>9,9</b>	<b>9,0</b>
<b>Totale %</b>	<b>100,0</b>	<b>100,0</b>	<b>100,0</b>	<b>100,0</b>	<b>100,0</b>

**Tavola 4.2 – Scuole secondarie di I grado distribuite secondo la regione ed il profilo di attività sui fondi FSE**

Aggregati	Regioni				
	Calabria	Campania	Puglia	Sicilia	Totale
	<b>Scuole secondarie di I grado</b>				
Totale scuole	51	275	210	148	684
di cui:					
- non statali (non attive sui fondi PON) %	17,6	17,8	7,1	27,7	16,7
- statali %	82,4	82,2	92,9	72,3	83,3
<b>Totale %</b>	<b>100,0</b>	<b>100,0</b>	<b>100,0</b>	<b>100,0</b>	<b>100,0</b>
Composizione % scuole statali:					
<b>Attive sui fondi FSE</b>	<b>88,1</b>	<b>89,4</b>	<b>97,4</b>	<b>90,7</b>	<b>92,3</b>
- di cui prevalenza att. non didattiche	19,0	18,1	12,3	23,3	17,1
di cui:					
livello prog. Basso	4,8	8,4	3,1	11,2	6,8
livello prog. Medio	7,1	6,2	8,7	8,4	7,5
livello prog. Alto	7,1	3,5	0,5	3,7	2,8
- di cui prevalenza att. didattiche	69,1	71,3	85,2	67,2	75,1
di cui:					
livello prog. Basso	16,7	17,3	11,3	22,4	16,1
livello prog. Medio	31,0	37,6	43,6	35,5	38,8
livello prog. Alto	21,4	16,4	30,3	9,3	20,2
<b>Non attive sui fondi FSE</b>	<b>11,9</b>	<b>10,6</b>	<b>2,6</b>	<b>9,3</b>	<b>7,7</b>
<b>Totale %</b>	<b>100,0</b>	<b>100,0</b>	<b>100,0</b>	<b>100,0</b>	<b>100,0</b>

**Tavola 4.3 – Istituti comprensivi distribuiti secondo la regione ed il profilo di attività sui fondi FSE**

Aggregati	Regioni				
	Calabria	Campania	Puglia	Sicilia	Totale
	<b>Istituti comprensivi</b>				
Totale scuole (tutte statali)	236	362	169	451	1.218
<b>Attive sui fondi FSE</b>					
<b>- di cui prevalenza att. non didattiche</b>	<b>29,2</b>	<b>18,0</b>	<b>14,8</b>	<b>31,5</b>	<b>24,7</b>
<i>di cui:</i>					
livello prog. Basso	16,5	8,6	0,6	14,6	11,2
livello prog. Medio	9,3	6,9	10,1	12,0	9,7
livello prog. Alto	3,4	2,5	4,1	4,9	3,8
<b>- di cui prevalenza att. didattiche</b>	<b>66,6</b>	<b>74,0</b>	<b>84,0</b>	<b>63,8</b>	<b>70,3</b>
<i>di cui:</i>					
livello prog. Basso	8,1	16,0	5,9	14,6	12,6
livello prog. Medio	34,3	39,8	51,5	32,6	37,7
livello prog. Alto	24,2	18,2	26,6	16,6	20,0
<b>Non attive sui fondi FSE</b>	<b>4,2</b>	<b>8,0</b>	<b>1,2</b>	<b>4,7</b>	<b>5,1</b>
<b>Totale %</b>	<b>100,0</b>	<b>100,0</b>	<b>100,0</b>	<b>100,0</b>	<b>100,0</b>

**Tavola A4.4 – Distribuzione delle scuole PON secondo i profili dell'attività sui fondi FSE – Scuole primarie - Dati di contesto**

Variabili		Scuole non statali non attive	Scuole statali non attive	Prevalenza	Prevalenza	Prevalenza	Prevalenza	Prevalenza	Prevalenza	Totale
				att. non didattiche e progettazione	att. non didattiche e progettazione	att. non didattiche e progettazione	att. didattiche e progettazione	att. didattiche e progettazione	att. didattiche e progettazione	
				bassa	media	alta	bassa	media	alta	
Numerosità totale		602	88	115	134	56	109	311	167	1.582
Numerosità disponibile per i dati di contesto		546	87	115	134	55	109	309	167	1.522
Popolazione residente - TOTALE - Per scuola	Media	21.675	65.206	78.831	72.365	61.340	82.630	78.133	71.569	55.680
% di pop. res. < 20 anni	Media	24,5	24,9	24,4	24,7	24,4	25,5	24,6	23,9	24,6
% di pop. res. tra i 20 e i 39 anni	Media	30,6	30,5	30,5	30,7	30,3	31,1	30,7	30,3	30,6
% di pop. res. tra i 40 e i 64 anni	Media	29,8	29,4	29,8	29,7	29,4	29,4	29,7	29,7	29,7
% di pop. res. con più di 64 anni	Media	15,0	15,3	15,4	15,0	15,9	14,0	15,0	16,0	15,1
% di laureati su pop. res. di 6 anni e più	Media	9,0	6,9	7,2	6,8	6,7	7,3	6,9	6,3	7,6
% di diplomati - scuola sec. di II grado su pop. res. di 6 anni e più	Media	24,8	23,3	23,9	23,9	23,5	23,4	23,3	22,4	23,8
% di diplomati - scuola sec. di I grado su pop. res. di 6 anni e più	Media	29,6	30,6	30,1	30,3	29,6	30,7	30,4	30,3	30,1
% di diplomati - scuola primaria su pop. res. di 6 anni e più	Media	23,0	23,7	23,4	24,0	23,8	23,6	24,2	24,6	23,6
% di alfabeti su pop. res. di 6 anni e più	Media	11,2	12,6	12,6	12,4	13,4	12,3	12,5	13,3	12,2
% di analfabeti su pop. res. di 6 anni e più	Media	2,4	3,0	2,9	2,7	3,0	2,8	2,7	3,1	2,7
% di occupati su forze lavoro	Media	72,9	74,6	74,7	73,4	74,4	72,7	74,6	76,9	74,0
% di stranieri residenti su pop. res.	Media	1,1	0,9	0,9	0,7	0,8	0,9	,8	0,8	0,9

**Tavola A4.5 – Distribuzione delle scuole PON secondo i profili dell'attività sui fondi FSE – Scuole primarie - Dati sulla scuola**

Variabili		Scuole non statali non attive	Scuole statali non attive	Prevalenza att. non didattiche e progettazione bassa	Prevalenza att. non didattiche e progettazione media	Prevalenza att. non didattiche e progettazione alta	Prevalenza att. didattiche e progettazione bassa	Prevalenza att. didattiche e progettazione media	Prevalenza att. didattiche e progettazione alta	Totale
Numerosità disponibile per i dati di dimensione		602	88	115	134	56	109	311	167	1582
Classi scuola primaria	Media	6	24	28	27	21	32	29	24	19
Alunni scuola primaria	Media	110	475	561	514	406	650	577	474	379
Numerosità con disponibili i punteggi SNV 2009/2010		533	87	113	133	56	108	309	167	1506
SNV 2009/2010 – Punteggio in Lettura – II Primaria	Media	94,6	94,3	92,8	92,2	93,9	93,5	92,5	92,6	93,5
SNV 2009/2010 – Punteggio in Italiano – II Primaria	Media	76,9	68,8	67,0	64,7	66,5	66,7	65,1	66,1	69,9
SNV 2009/2010 – Punteggio in Matematica – II Primaria	Media	79,7	69,2	67,6	64,6	68,2	67,4	65,2	65,0	70,9
SNV 2009/2010 – Punteggio in Italiano – V Primaria	Media	76,1	71,7	69,5	68,2	68,5	70,4	69,6	69,1	71,8
SNV 2009/2010 – Punteggio in Matematica – V Primaria	Media	74,5	69,0	66,6	65,5	66,1	67,8	67,1	65,8	69,5
Numerosità con disponibili i punteggi SNV 2008/2009		214	56	101	124	51	97	285	156	1084
SNV 2008/2009 – Punteggio in Italiano – II Primaria	Media	70,2	66,1	66,8	65,3	67,3	68,2	65,8	66,7	67,1
SNV 2008/2009 – Punteggio in Matematica – II Primaria	Media	74,0	65,2	65,3	63,4	67,4	66,5	62,4	62,1	65,8
SNV 2008/2009 – Punteggio in Italiano – V Primaria	Media	67,1	65,2	64,9	63,3	68,2	67,5	65,0	65,5	65,7
SNV 2008/2009 – Punteggio in Matematica – V Primaria	Media	64,7	61,0	59,7	58,8	63,9	62,6	60,0	61,0	61,4
Numerosità con disponibili i dati sul bilancio 2008		0	73	109	126	50	101	285	149	893
% di disavanzo sul totale delle entrate	Media	-	-3,1	-5,4	-5,5	-,3	-3,4	-3,5	-5,3	-4,1

**Tavola A4.6 – Distribuzione delle scuole PON secondo i profili dell'attività sui fondi FSE – Scuole primarie - Dati di contesto sugli studenti partecipanti alle prove**

Variabili		Scuole non statali non attive	Scuole statali non attive	Prevalenza att. non didattiche e progettazione bassa	Prevalenza att. non didattiche e progettazione media	Prevalenza att. non didattiche e progettazione alta	Prevalenze att. didattiche e progettazione bassa	Prevalenze att. didattiche e progettazione media	Prevalenze att. didattiche e progettazione alta	Totale
% Padre Italia - SNV 09/10 - Ita II prim.	Media	87,8	86,4	84,1	84,6	86,4	87,1	86,9	87,0	86,8
% Padre UE - SNV 09/10 - Ita II prim.	Media	1,1	2,0	1,8	1,4	1,8	1,4	1,3	1,5	1,4
% Padre NUE - SNV 09/10 - Ita II prim.	Media	0,8	1,2	1,2	0,7	1,1	0,8	0,9	1,1	0,9
% Padre Altro - SNV 09/10 - Ita II prim.	Media	1,1	1,3	1,2	1,0	1,5	0,9	0,9	1,1	1,1
% Madre Italia - SNV 09/10 - Ita II prim.	Media	85,5	84,9	82,2	82,5	82,9	85,3	85,1	85,5	84,7
% Madre UE - SNV 09/10 - Ita II prim.	Media	2,1	3,1	3,0	2,5	2,9	2,1	2,2	2,4	2,3
% Madre NUE - SNV 09/10 - Ita II prim.	Media	1,0	1,5	1,4	1,1	2,0	1,1	1,2	1,5	1,2
% Madre Altro - SNV 09/10 - Ita II prim.	Media	1,2	1,6	1,6	1,2	1,4	1,1	1,1	1,3	1,2
% Regolare - SNV 09/10 - Ita II prim.	Media	83,6	94,0	94,6	94,8	94,6	94,7	95,1	95,9	91,0
% Anticipatorio - SNV 09/10 - Ita II prim.	Media	13,1	2,9	2,8	2,9	2,4	3,2	2,8	2,1	6,4
% Posticipatorio - SNV 09/10 - Ita II prim.	Media	1,9	1,5	1,1	1,1	1,6	1,1	1,2	0,9	1,4
% Italiano - SNV 09/10 - Ita II prim.	Media	93,7	92,6	94,5	94,6	93,5	95,2	94,4	93,7	94,0
% Straniero - SNV 09/10 - Ita II prim.	Media	2,8	3,7	3,1	2,4	3,2	2,5	2,4	3,0	2,8
% Padre Italia - SNV 09/10 - Ita V prim.	Media	87,4	87,7	86,1	85,3	85,6	87,3	86,9	87,7	87,0
% Padre UE - SNV 09/10 - Ita V prim.	Media	1,3	1,9	1,7	1,5	1,8	1,3	1,2	1,5	1,4
% Padre NUE - SNV 09/10 - Ita V prim.	Media	0,6	0,8	1,0	0,8	0,9	0,9	0,8	1,3	0,8
% Padre Altro - SNV 09/10 - Ita V prim.	Media	1,2	1,5	1,0	1,0	0,8	1,0	0,9	1,0	1,1
% Madre Italia - SNV 09/10 - Ita V prim.	Media	85,3	86,0	84,7	83,8	84,0	85,9	85,7	86,3	85,4
% Madre UE - SNV 09/10 - Ita V prim.	Media	1,8	3,0	2,6	2,1	2,1	1,8	1,9	2,4	2,0
% Madre NUE - SNV 09/10 - Ita V prim.	Media	0,8	1,0	1,2	1,0	1,7	1,0	1,0	1,5	1,0
% Madre Altro - SNV 09/10 - Ita V prim.	Media	1,6	1,7	1,2	1,1	1,0	1,2	1,0	1,1	1,3
% Regolare - SNV 09/10 - Ita V prim.	Media	79,4	94,4	95,2	94,8	95,0	94,4	94,8	96,0	89,6
% Anticipatorio - SNV 09/10 - Ita V prim.	Media	16,0	2,5	2,5	2,4	2,2	3,1	2,4	1,8	7,1
% Posticipatorio - SNV 09/10 - Ita V prim.	Media	2,8	1,5	1,3	1,7	1,6	1,4	1,4	1,4	1,9
% Italiano - SNV 09/10 - Ita V prim.	Media	94,1	92,4	95,5	95,0	94,1	94,0	94,0	94,5	94,2
% Straniero - SNV 09/10 - Ita V prim.	Media	2,8	3,2	2,8	2,3	2,6	2,7	2,3	2,8	2,7

Nota: per esigenze di sintesi, le informazioni fanno riferimento solo a Italiano.

**Tavola A4.7 – Distribuzione delle scuole PON secondo i profili dell'attività sui fondi FSE – Scuole secondarie di I grado - Dati di contesto**

Variabili		Scuole non statali non attive	Scuole statali non attive	Prevalenza	Prevalenza	Prevalenza	Prevalenza	Prevalenza	Prevalenza	Totale
				att. non didattiche e progettazione	att. non didattiche e progettazione	att. non didattiche e progettazione	att. didattiche e progettazione	att. didattiche e progettazione	att. didattiche e progettazione	
				bassa	media	alta	bassa	media	alta	
Numerosità totale		114	44	39	43	16	92	221	115	684
Numerosità disponibile per i dati di contesto		103	44	39	41	16	90	215	113	661
Popolazione residente - TOTALE - Per scuola	Media	24.970	100.000	167.220	134.772	102.247	162.991	158.233	126.472	126.529
% di pop. res. < 20 anni	Media	22,9	24,7	24,6	24,7	23,9	25,0	24,9	23,6	24,3
% di pop. res. tra i 20 e i 39 anni	Media	30,0	30,5	30,7	30,9	30,0	30,9	31,0	30,3	30,6
% di pop. res. tra i 40 e i 64 anni	Media	30,4	29,4	29,7	29,6	29,9	29,7	29,7	30,0	29,8
% di pop. res. con più di 64 anni	Media	16,7	15,4	15,0	14,9	16,2	14,4	14,4	16,0	15,2
% di laureati su pop. res. di 6 anni e più	Media	10,3	7,6	7,8	6,3	8,4	7,3	6,7	7,0	7,5
% di diplomati - scuola sec. di II grado su pop. res. di 6 anni e più	Media	26,4	23,8	24,3	22,2	24,5	23,6	23,0	23,9	23,9
% di diplomati - scuola sec. di I grado su pop. res. di 6 anni e più	Media	28,5	30,3	30,0	30,8	29,1	30,4	30,9	29,9	30,1
% di diplomati - scuola primaria su pop. res. di 6 anni e più	Media	22,4	22,8	23,4	24,6	22,7	23,9	24,3	24,1	23,7
% di alfabeti su pop. res. di 6 anni e più	Media	10,4	12,4	11,8	13,0	12,2	12,2	12,5	12,5	12,1
% di analfabeti su pop. res. di 6 anni e più	Media	2,2	3,1	2,6	3,1	3,2	2,6	2,7	2,7	2,7
% di occupati su forze lavoro	Media	74,3	74,8	73,3	74,9	74,1	73,7	74,7	78,2	75,0
% di stranieri residenti su pop. res.	Media	1,3	0,8	0,9	1,0	1,0	0,8	0,8	0,8	0,9

**Tavola A4.8 – Distribuzione delle scuole PON secondo i profili dell'attività sui fondi FSE – Scuole secondarie di I grado - Dati sulla scuola**

<b>Variabili</b>		<b>Scuole non statali non attive</b>	<b>Scuole statali non attive</b>	<b>Prevalenza att. non didattiche e progettazione bassa</b>	<b>Prevalenza att. non didattiche e progettazione media</b>	<b>Prevalenza att. non didattiche e progettazione alta</b>	<b>Prevalenza att. didattiche e progettazione bassa</b>	<b>Prevalenza att. didattiche e progettazione media</b>	<b>Prevalenza att. didattiche e progettazione alta</b>	<b>Totale</b>
Numerosità disponibile per i dati di dimensione scolastica		114	44	39	43	16	92	221	115	684
Classi scuola secondaria	Media	4	16	24	20	15	26	25	16	19
Alunni scuola secondaria	Media	77	340	577	459	327	600	568	359	430
Numerosità con disponibili i punteggi SNV 2009/2010		106	43	39	43	15	91	220	115	672
SNV 2009/2010 – Punteggio in Italiano – I secondaria di I grado	Media	62	56,8	58,4	57,2	60,5	58	58,2	58,4	58,7
SNV 2009/2010 – Punteggio in Matematica – I secondaria di I grado	Media	53,4	46,8	49	47,2	52	47,9	48,7	48,5	49,2
Numerosità con disponibili i punteggi PN 2009/2010		96	42	36	43	15	91	215	114	652
PN 2009/2010 – Punteggio in Italiano	Media	66,7	61,7	63,3	61,7	61,4	62,6	63,1	63,7	63,5
PN 2009/2010 – Punteggio in Matematica	Media	59,5	57,1	55,7	54,8	55,4	55,2	55,9	55,5	56,2
Numerosità con disponibili i dati sul bilancio 2008		0	32	37	37	12	80	201	99	498
% di disavanzo sul totale delle entrate	Media	-	-9,6	-9,0	-12,8	-4,3	-6,8	-6,4	-5,5	-7,1

**Tavola A4.9 – Distribuzione delle scuole PON secondo i profili dell'attività sui fondi FSE – Scuole sec. di I grado - Dati di contesto sugli studenti partecipanti alle prove**

Variabili		Scuole non statali non attive	Scuole statali non attive	Prevalenza att. non didattiche e progettazione bassa	Prevalenza att. non didattiche e progettazione media	Prevalenza att. non didattiche e progettazione alta	Prevalenza att. didattiche /progettazione bassa	Prevalenza att. didattiche e progettazione media	Prevalenza att. didattiche e progettazione alta	Totale
% PadreItalia - SNV 09/10 - Italiano I sec.	Media	88,1	84,9	87,0	86,5	81,6	86,0	85,6	88,4	86,5
% PadreUE - SNV 09/10 - Italiano I sec.	Media	0,5	1,9	1,2	1,1	1,0	0,9	1,1	1,7	1,1
% PadreNUE - SNV 09/10 - Italiano I sec.	Media	0,7	1,0	1,0	0,9	1,1	0,8	0,8	1,5	0,9
% PadreAltro - SNV 09/10 - Italiano I sec.	Media	1,9	1,0	1,1	0,9	1,1	0,8	1,0	1,3	1,2
% MadreItalia - SNV 09/10 - Italiano I sec.	Media	86,5	83,7	86,3	85,3	79,8	85,1	85,1	88,1	85,7
% MadreUE - SNV 09/10 - Italiano I sec.	Media	1,6	3,3	2,1	2,3	2,2	1,6	1,8	2,6	2,0
% MadreNUE - SNV 09/10 - Italiano I sec.	Media	0,8	1,9	1,1	1,0	1,6	0,9	1,1	1,8	1,2
% MadreAltro - SNV 09/10 - Italiano I sec.	Media	2,4	1,0	1,2	1,0	0,9	1,1	1,0	1,5	1,3
% Regolare - SNV 09/10 - Italiano I sec.	Media	76,8	87,0	86,4	89,8	86,5	88,1	89,9	90,4	87,2
% Anticipatorio - SNV 09/10 - Italiano I sec.	Media	12,9	2,8	5,9	3,3	4,1	4,4	3,6	2,4	5,0
% Posticipatorio - SNV 09/10 - Italiano I sec.	Media	6,9	7,9	6,3	4,9	7,4	5,4	4,8	5,1	5,6
% Italiano - SNV 09/10 - Italiano I sec.	Media	93,5	93,6	95,6	92,0	92,8	94,2	95,7	95,4	94,7
% Straniero - SNV 09/10 - Italiano I sec.	Media	3,2	3,9	3,1	2,5	3,9	2,2	2,5	3,2	2,8
% Padre Italia - PN 09/10 - Italiano	Media	93,7	87,2	91,4	85,9	82,7	92,0	92,8	92,6	91,6
% PadreUE - PN 09/10 - Italiano	Media	0,7	1,0	1,0	1,3	0,8	0,9	0,9	1,4	1,0
% PadreNUE - PN 09/10 - Italiano	Media	0,6	1,4	0,9	0,7	1,5	0,6	0,7	1,2	0,8
% Padre Altro - PN 09/10 - Italiano	Media	1,4	0,8	1,1	0,7	2,3	0,8	0,9	1,1	1,0
% Madre Italia - PN 09/10 - Italiano	Media	92,9	87,7	93,2	87,0	83,3	92,7	93,7	92,6	92,2
% MadreUE - PN 09/10 - Italiano	Media	2,3	1,8	1,7	2,2	2,4	1,3	1,4	2,0	1,7
% MadreNUE - PN 09/10 - Italiano	Media	0,8	1,4	1,0	0,7	2,1	0,8	1,0	1,7	1,1
% Madre Altro - PN 09/10 - Italiano	Media	1,7	1,2	0,9	0,6	2,7	0,9	1,0	1,4	1,2
% Regolare - PN 09/10 - Italiano	Media	78,7	88,1	86,6	88,6	84,2	88,7	89,4	90,9	87,6
% Anticipatorio - PN 09/10 - Italiano	Media	12,3	3,0	6,0	3,2	4,8	4,0	3,9	2,6	4,9
% Posticipatorio - PN 09/10 - Italiano	Media	8,3	7,8	6,9	7,5	10,4	6,7	6,0	6,2	6,8
% Italiano - PN 09/10 - Italiano	Media	97,8	95,6	97,9	97,4	95,1	98,2	97,5	97,7	97,5
% Straniero - PN 09/10 - Italiano	Media	1,5	1,8	1,5	1,4	3,0	1,3	1,4	2,0	1,6

Nota: per esigenze di sintesi, le informazioni fanno riferimento solo a Italiano.



## Appendice 5 - La Carta di Identità delle scuole

Istituzione Scolastica Principale:

denominazione  
indirizzo

mail:  
tel:  
Dir.Scolastico:

### APPRENDIMENTI SCUOLA \_\_\_\_\_-A.S. 2007-2008

Classe n. 01	Punteggio Italiano: <b>73,45</b>	Punteggio Matematica: <b>77,07</b>
Classe n. 02	Punteggio Italiano: <b>41,80</b>	Punteggio Matematica: <b>53,86</b>
Classe n. 03	Punteggio Italiano: <b>64,20</b>	Punteggio Matematica: <b>61,59</b>
Classe n. 04	Punteggio Italiano: <b>57,26</b>	Punteggio Matematica: <b>61,96</b>
Classe n. 05	Punteggio Italiano: <b>56,50</b>	Punteggio Matematica: <b>60,23</b>
Classe n. 06	Punteggio Italiano: <b>54,20</b>	Punteggio Matematica: <b>36,36</b>

Media Scuola	Punteggio Italiano: <b>58,22</b>	Punteggio Matematica: <b>58,74</b>
--------------	----------------------------------	------------------------------------

Media Provincia	Punteggio Italiano: <b>61,38</b>	Punteggio Matematica: <b>51,54</b>
Media Regione	Punteggio Italiano: <b>62,11</b>	Punteggio Matematica: <b>53,67</b>
Media Area Geografica	Punteggio Italiano: <b>61,30</b>	Punteggio Matematica: <b>52,55</b>
Media Nazionale	Punteggio Italiano: <b>61,23</b>	Punteggio Matematica: <b>52,92</b>
Livello di Cheating	<b>Dati in elaborazione</b>	

<b>APPRENDIMENTI SCUOLA _____ A.S. 2008-2009</b>		
Classe n. 01	Punteggio Italiano: <b>93,29</b>	Punteggio Matematica: <b>89,28</b>
Classe n. 02	Punteggio Italiano: <b>61,35</b>	Punteggio Matematica: <b>75,46</b>
Classe n. 03	Punteggio Italiano: <b>79,47</b>	Punteggio Matematica: <b>71,54</b>
Classe n. 04	Punteggio Italiano: <b>82,41</b>	Punteggio Matematica: <b>83,81</b>
Classe n. 05	Punteggio Italiano: <b>79,82</b>	Punteggio Matematica: <b>81,75</b>
Classe n. 06	Punteggio Italiano: <b>70,28</b>	Punteggio Matematica: <b>83,33</b>
Media Scuola	Punteggio Italiano: <b>77,38</b>	Punteggio Matematica: <b>80,78</b>
Media Provincia	Punteggio Italiano: <b>70,51</b>	Punteggio Matematica: <b>72,43</b>
Media Regione	Punteggio Italiano: <b>73,18</b>	Punteggio Matematica: <b>75,04</b>
Media Area Geografica	Punteggio Italiano: <b>71,46</b>	Punteggio Matematica: <b>72,86</b>
Media Nazionale	Punteggio Italiano: <b>71,31</b>	Punteggio Matematica: <b>71,47</b>
Livello di Cheating	<b>Rischio medio</b>	

**RISULTATI OCSE-PISA 2009**

	LETTURA		MATEMATICA		SCIENZE	
	Media	e.s.	Media	e.s.	Media	e.s.
SCUOLA	404,62	4,12	396,25	8,14	410,24	7,38
Istituti Tecnici	476,22	2,70	488,10	2,54	488,52	2,97
Campania	451,26	6,61	446,55	7,83	446,43	6,76
Sud	468,34	3,90	464,78	4,82	466,14	4,22
Area PON	460,45	3,71	456,87	4,12	457,75	3,69
Italy	486,05	1,57	482,91	1,86	488,83	1,77
OCSE	493,45	0,48	495,71	0,49	500,84	0,49

**DISPERSIONE SCUOLA**

Plesso	Numero trasferiti: <b>0</b>	Numero abbandoni: <b>1</b>
Scuola	Numero trasferiti: <b>0</b>	Numero abbandoni: <b>1</b>
 <b>Wikipedia</b> Provincia:	Numero trasferiti: <b>50</b>	Numero abbandoni: <b>19</b>
 <b>Wikipedia</b> Regione:	Numero trasferiti: <b>552</b>	Numero abbandoni: <b>448</b>

**DOTAZIONE FINANZIARIA 2008 SCUOLA \_\_\_\_\_**

<b>Totale somme accertate escluso avanzo di amministrazione:</b> globalità delle risorse disponibili per una istituzione scolastica, al netto dell'avanzo di amministrazione.	€ _____
<b>Totale somme accertate + avanzo di amministrazione:</b> globalità delle risorse disponibili per una istituzione scolastica, comprensive dell'avanzo di amministrazione.	€ _____

<b>AUTODIAGNOSI SCUOLA</b>		
<b>Autodiagnosi - Bando N. AOODGAI 872-2007</b>		
Personale scolastico	n. punti di forza: 5	n. punti di debolezza: 23
Studenti	n. punti di forza: 2	n. punti di debolezza: 10
Strutture e infrastrutture	n. punti di forza: 7	n. punti di debolezza: 19
Rapporti con le famiglie e il territorio	n. punti di forza: 3	n. punti di debolezza: 8

<b>Autodiagnosi - Bando N. AOODGAI 8124-2008</b>		
Personale scolastico	n. punti di forza: 10	n. punti di debolezza: 18
Studenti	n. punti di forza: 0	n. punti di debolezza: 12
Strutture e infrastrutture	n. punti di forza: 9	n. punti di debolezza: 17
Rapporti con le famiglie e il territorio	n. punti di forza: 4	n. punti di debolezza: 7

<b>Autodiagnosi - Bando N. AOODGAI 2096-2009</b>		
Personale scolastico	n. punti di forza: 12	n. punti di debolezza: 16
Studenti	n. punti di forza: 0	n. punti di debolezza: 12
Strutture e infrastrutture	n. punti di forza: 5	n. punti di debolezza: 21
Rapporti con le famiglie e il territorio	n. punti di forza: 5	n. punti di debolezza: 6

<b>Autodiagnosi - Bando N. AOODGAI 2096-2010</b>		
Personale scolastico	n. punti di forza: 12	n. punti di debolezza: 16
Studenti	n. punti di forza: 0	n. punti di debolezza: 12
Strutture e infrastrutture	n. punti di forza: 5	n. punti di debolezza: 21
Rapporti con le famiglie e il territorio	n. punti di forza: 5	n. punti di debolezza: 6

Per ogni ambito della scheda di autodiagnosi, la scuola ha riportato le prime tre priorità di lavoro. Di seguito si indicano il codice e il fattore individuato dalla scuola come prioritario.

<b>Scheda Autodiagnosi N.: AOODGAI 872-2007</b>	Priorita' 1	Priorita' 2	Priorita' 3

<b>Personale scolastico (B)</b>	Metodologie didattiche a supporto dell'insegnamento della lingua italiana	Metodologie didattiche a supporto dell'insegnamento della matematica	Metodologie didattiche a supporto dell'insegnamento delle scienze
<b>Studenti (C-F-G)</b>	Livelli di apprendimento nella lingua italiana	Livelli di apprendimento in matematica	Livelli di apprendimento in scienze
<b>Strutture e infrastrutture (FSE D+FESR A e B)</b>	Dotazioni dei laboratori di lingua straniera	Dotazioni dei laboratori di scienze	Dotazioni dei laboratori multimediali/informatica
<b>Rapporti con le famiglie e il territorio (B-C-F-G)</b>	Attività in collaborazione con Università, Enti di ricerca e di formazione	Attività in rete con altre istituzioni scolastiche	Attività in collaborazione con le ASL (ad es. educazione alla salute, supporto psicologico, controlli sanitari ecc.)
<b>Scheda Autodiagnosi N.: AOODGAI 8124-2008</b>	Priorita' 1	Priorita' 2	Priorita' 3
<b>Personale scolastico (B)</b>	Monitoraggio del grado di soddisfazione di genitori e studenti	Adozione di prove di verifica comuni per la valutazione dei livelli di apprendimento	Monitoraggio del grado di soddisfazione del personale scolastico
<b>Studenti (C-F-G)</b>	Competenze digitali (ad es. uso del computer e della rete per ricerche, presentazioni, scambio e condivisione d'informazioni, ecc.).	Capacità espressive e creative attraverso i diversi linguaggi (ad es. musicale, teatrale, letterario, ecc)	Livelli di apprendimento nella lingua straniera
<b>Strutture e infrastrutture (FSE D+FESR A e B)</b>	Dotazioni dei laboratori multimediali/informatica	Dotazioni dei laboratori di lingua straniera	Spazi per attività artistico-espressive (ad es. laboratori teatrali, laboratori musicali, ecc.).
<b>Rapporti con le famiglie e il territorio (B-C-F-G)</b>	Attività in collaborazione con Università, Enti di ricerca e di formazione	Attività in rete con altre istituzioni scolastiche	Attività in collaborazione con le ASL (ad es. educazione alla salute, supporto psicologico, controlli sanitari ecc.)
<b>Scheda Autodiagnosi N.: AOODGAI 2096-2009</b>	Priorita' 1	Priorita' 2	Priorita' 3
<b>Personale scolastico (B)</b>	Adozione di prove di verifica comuni per la valutazione dei livelli di apprendimento	Monitoraggio del grado di soddisfazione di genitori e studenti	Monitoraggio del grado di soddisfazione del personale scolastico
<b>Studenti (C-F-G)</b>	Competenze digitali (ad es. uso del computer e della rete per ricerche, presentazioni, scambio e condivisione d'informazioni, ecc.).	Livelli di apprendimento nella lingua straniera	Capacità espressive e creative attraverso i diversi linguaggi (ad es. musicale, teatrale, letterario, ecc)
<b>Strutture e infrastrutture</b>	Spazi per attività	Dotazioni degli	Dotazioni dei laboratori

<b>(FSE D+FESR A e B)</b>	artistico-espressive (ad es. laboratori teatrali, laboratori musicali, ecc.).	ambienti di lavoro per il personale (ad es. computer, collegamento in rete, ecc.)	multimediali/informatica
<b>Rapporti con le famiglie e il territorio (B-C-F-G)</b>	Attività in rete con altre istituzioni scolastiche	Attività in collaborazione con Università, Enti di ricerca e di formazione	Attività in collaborazione con le ASL (ad es. educazione alla salute, supporto psicologico, controlli sanitari ecc.)
<b>Scheda Autodiagnosi N.: AOODGAI 2096-2010</b>	Priorita' 1	Priorita' 2	Priorita' 3
<b>Personale scolastico (B)</b>	Adozione di prove di verifica comuni per la valutazione dei livelli di apprendimento	Monitoraggio del grado di soddisfazione di genitori e studenti	Monitoraggio del grado di soddisfazione del personale scolastico
<b>Studenti (C-F-G)</b>	Competenze digitali (ad es. uso del computer e della rete per ricerche, presentazioni, scambio e condivisione d'informazioni, ecc.).	Livelli di apprendimento nella lingua straniera	Capacità espressive e creative attraverso i diversi linguaggi (ad es. musicale, teatrale, letterario, ecc)
<b>Strutture e infrastrutture (FSE D+FESR A e B)</b>	Spazi per attività artistico-espressive (ad es. laboratori teatrali, laboratori musicali, ecc.).	Dotazioni degli ambienti di lavoro per il personale (ad es. computer, collegamento in rete, ecc.)	Dotazioni dei laboratori multimediali/informatica
<b>Rapporti con le famiglie e il territorio (B-C-F-G)</b>	Attività in rete con altre istituzioni scolastiche	Attività in collaborazione con Università, Enti di ricerca e di formazione	Attività in collaborazione con le ASL (ad es. educazione alla salute, supporto psicologico, controlli sanitari ecc.)

[fonte ANSAS - 01/02/2010]

**ATTIVITA' SU FONDI PON - SCUOLA**

Bando	N. Prog. presentati	N. Prog. approvati	N. Prog. avviati	N. Prog. chiusi
AOODGAI 872-2007	12	12	12	12
AOODGAI 8124-2008	15	15	15	15
AOODGAI 2096-2009	17	13	17	0
AOODGAI 2096-2010	15	0	15	0
AOODGAI 3764 del 30/2009	1	0	1	0

**DETTAGLIO ATTIVITA' SU FONDI PON - SCUOLA**

Bando	Prog. presentati	Importo	Codice Prog. nazionale	Stato Prog.	Data Inizio	Data Fine
-------	------------------	---------	------------------------	-------------	-------------	-----------

## Sistema Informativo Integrato e valutazione degli apprendimenti - I-3-FSE-2009-1

AOODGAI 872-2007	leggo rifletto e scrivo	9192.85	C-1-FSE-2007-1182	autorizzato	2008-01-30	2008-05-28
AOODGAI 872-2007	leggo rifletto e scrivo	9192.85	C-1-FSE-2007-1182	autorizzato	2008-01-30	2008-05-28
AOODGAI 872-2007	dentro le sostanze tra palloni e provette	4285.71	C-1-FSE-2007-1182	autorizzato	2008-01-28	2008-05-28
AOODGAI 872-2007	giocando con i numeri	6120.71	C-1-FSE-2007-1182	autorizzato	2008-01-29	2008-05-28
AOODGAI 872-2007	giocando con i numeri	6120.71	C-1-FSE-2007-1182	autorizzato	2008-01-29	2008-05-28
AOODGAI 872-2007	ecdl a scuola	4285.71	C-1-FSE-2007-1182	autorizzato	2008-01-29	2008-05-28
AOODGAI 872-2007	ecdl a scuola	4285.71	C-1-FSE-2007-1182	autorizzato	2008-01-29	2008-05-28
AOODGAI 872-2007	ecdl a scuola	4285.71	C-1-FSE-2007-1182	autorizzato	2008-01-29	2008-05-28
AOODGAI 872-2007	ecdl a scuola	4285.71	C-1-FSE-2007-1182	autorizzato	2008-01-29	2008-05-28
AOODGAI 872-2007	Comunichiamo in lingua inglese	8616.85	C-1-FSE-2007-1182	autorizzato	2008-01-29	2008-05-28
AOODGAI 872-2007	nel mio paese accade...	4285.71	C-1-FSE-2007-1182	autorizzato	2008-01-30	2008-05-30
AOODGAI 872-2007	LABORATORIO SCIENTIFICO	14656.00	B-1-FESR-2007-772	autorizzato	2008-01-10	2008-02-29
AOODGAI 8124-2008	Espressione multimediale	4339.29	C-1-FSE-2008-1183	autorizzato	2009-01-07	2009-05-29
AOODGAI 8124-2008	ecdl a scuola	4339.29	C-1-FSE-2008-1183	autorizzato	2009-01-07	2009-05-15
AOODGAI 8124-2008	ecdl a scuola	4339.29	C-1-FSE-2008-1183	autorizzato	2009-01-07	2009-05-15
AOODGAI 8124-2008	ecdl a scuola	4339.29	C-1-FSE-2008-1183	autorizzato	2009-01-07	2009-05-15
AOODGAI 8124-2008	ecdl a scuola	4339.29	C-1-FSE-2008-1183	autorizzato	2009-01-07	2009-05-15
AOODGAI 8124-2008	ecdl a scuola	4339.29	C-1-FSE-2008-1183	autorizzato	2009-01-07	2009-05-15
AOODGAI 8124-2008	ecdl a scuola	4339.29	C-1-FSE-2008-1183	autorizzato	2009-01-07	2009-05-15
AOODGAI 8124-2008	CIAK...si canta	7232.14	C-1-FSE-2008-1183	autorizzato	2009-01-07	2009-06-03
AOODGAI 8124-2008	Inviati speciali	4339.29	C-1-FSE-2008-1183	autorizzato	2009-01-07	2009-05-29
AOODGAI 8124-2008	Up with english	7142.86	C-1-FSE-2008-1183	autorizzato	2009-01-07	2009-05-29
AOODGAI 8124-2008	Per un ambiente ecosostenibile	4339.29	C-1-FSE-2008-1183	autorizzato	2009-01-07	2009-05-29
AOODGAI 8124-2008	Alfabeti di cittadinanza attiva	4339.29	C-1-FSE-2008-1183	autorizzato	2009-01-07	2009-05-29
AOODGAI 8124-	Up with english	7142.86	C-1-FSE-2008-	autorizzato	2009-01-	2009-05-

Sistema Informativo Integrato e valutazione degli apprendimenti - I-3-FSE-2009-1

2008			1183		07	29
AOODGAI 8124-2008	SOSTITUZIONE LABORATORIO DI INFORMATICA	17989.00	A-1-FESR-2008-306	autorizzato	2009-01-07	2009-06-30
AOODGAI 8124-2008	SOSTITUZIONE LABORATORIO LINGUISTICO	16996.00	B-1.B-FESR-2008-26	autorizzato	2009-01-07	2009-06-30
AOODGAI 2096-2009	Mat@bel	0.00		assunto	0000-00-00	0000-00-00
AOODGAI 2096-2009	Poseidon	0.00		assunto	0000-00-00	0000-00-00
AOODGAI 2096-2009	Educazione Scientifica	0.00		assunto	0000-00-00	0000-00-00
AOODGAI 2096-2009	ECDL per gli alunni	4339.29	C-1-FSE-2009-4375	autorizzato	2009-10-12	2010-05-28
AOODGAI 2096-2009	ECDL per gli alunni	4339.29	C-1-FSE-2009-4375	autorizzato	2009-10-12	2010-05-28
AOODGAI 2096-2009	ECDL per gli alunni	4339.29	C-1-FSE-2009-4375	autorizzato	2009-10-12	2010-05-28
AOODGAI 2096-2009	ECDL per gli alunni	4339.29	C-1-FSE-2009-4375	autorizzato	2009-10-12	2010-05-28
AOODGAI 2096-2009	ECDL per gli alunni	4339.29	C-1-FSE-2009-4375	autorizzato	2009-10-12	2010-05-28
AOODGAI 2096-2009	ECDL per gli alunni	4339.29	C-1-FSE-2009-4375	autorizzato	2009-10-12	2010-05-28
AOODGAI 2096-2009	ECDL per gli alunni	0.00	C-1-FSE-2009-4375	cancellato	2009-10-12	2010-05-28
AOODGAI 2096-2009	Hello, Kids!	7142.86	C-1-FSE-2009-4375	autorizzato	2009-10-12	2010-05-20
AOODGAI 2096-2009	Hello, Kids!	7142.86	C-1-FSE-2009-4375	autorizzato	2009-10-12	2010-05-20
AOODGAI 2096-2009	Le note dell'anima	7232.14	C-1-FSE-2009-4375	autorizzato	2009-10-12	2010-06-03
AOODGAI 2096-2009	Sperimentiamo e riflettiamo	4339.29	C-1-FSE-2009-4375	autorizzato	2009-10-12	2010-05-28
AOODGAI 2096-2009	La notizia e la fonte	4339.29	C-1-FSE-2009-4375	autorizzato	2009-10-12	2010-05-28
AOODGAI 2096-2009	Saperi di cittadinanza attiva	4339.29	C-1-FSE-2009-4375	autorizzato	2009-10-12	2010-05-28
AOODGAI 2096-2009	Linguaggi di multimedialità	4339.29	C-1-FSE-2009-4375	autorizzato	2009-10-12	2010-05-28
AOODGAI 2096-2010	ecdL per gli alunni	0.00		inoltrato	2010-10-12	2011-05-27
AOODGAI 2096-2010	Hello, Kids!	0.00		inoltrato	2010-10-12	2011-05-27
AOODGAI 2096-2010	Le note dell'anima	0.00		inoltrato	2010-10-12	2011-05-27
AOODGAI 2096-2010	ecdL per gli alunni	0.00		cancellato	2010-10-12	2011-05-27
AOODGAI 2096-	ecdL per gli alunni	0.00		inoltrato	2010-10-	2011-05-

2010					12	27
AODGAI 2096-2010	ecdl per gli alunni	0.00		inoltrato	2010-10-12	2011-05-27
AODGAI 2096-2010	ecdl per gli alunni	0.00		inoltrato	2010-10-12	2011-05-27
AODGAI 2096-2010	ecdl per gli alunni	0.00		inoltrato	2010-10-12	2011-05-27
AODGAI 2096-2010	ecdl per gli alunni	0.00		inoltrato	2010-10-12	2011-05-27
AODGAI 2096-2010	ecdl per gli alunni	0.00		cancellato	2010-10-12	2011-05-27
AODGAI 2096-2010	Hello, Kids!	0.00		inoltrato	2010-10-12	2011-05-27
AODGAI 2096-2010	Sperimentiamo e riflettiamo	0.00		inoltrato	2010-10-12	2011-05-27
AODGAI 2096-2010	La notizia e la fonte	0.00		inoltrato	2010-10-12	2011-05-27
AODGAI 2096-2010	Linguaggi di multimedialità	0.00		inoltrato	2010-10-12	2011-05-27
AODGAI 2096-2010	Saperi di cittadinanza attiva	0.00		inoltrato	2010-10-12	2011-05-27
AODGAI 3764 del 30/2009	Partecipazione candidatura PQM	0.00		inoltrato	0000-00-00	0000-00-00



Ulteriori approfondimenti su Piattaforma Ansas  
[fonte ANSAS - 01/02/2010]

## Appendice 6 – La Scheda scuola PON

### T.A6.1 – Istituzione principale e plessi

#### Esempio: Istituzione principale: AGIC000000

<p>Meccanografico: AGIC000000          Sede Principale          ISTITUTO OMNICOMPENSIVO          Mario Rossi          Via Agrigento, 999 – 92100 AGRIGENTO          Tel: 09000000          E mail: <b>AGIC000000@istruzione.it</b></p> <p>Nome e cognome Dirigente</p>	<p>N. plessi totali: 6          N. plessi scuola primaria: 2          N. plessi scuola secondaria di I grado: 2          N. plessi scuola secondaria di II grado: 2</p> <p>Totale alunni iscritti a.s. 2009/10: 589          Di cui alunni primaria: 369          Di cui alunni sec. I grado: 220          Di cui alunni sec. II grado: 220</p>
<p>Riferimenti territoriali:          Comune: Agrigento          Provincia: Agrigento          Regione: Sicilia          Area geografica: Sud e Isole</p> <p>*i dati si riferiscono alle sole scuole statali</p>	<p>*i dati si riferiscono alle sole scuole statali</p> <p>Totale plessi di scuola primaria:          per provincia: 126          per regione: 1503          in Italia: 16.550</p> <p>Totale classi di scuola primaria:          per provincia: 126          per regione: 1503          in Italia: 16.550</p> <p>Totale alunni di scuola primaria:          per provincia: 126          per regione: 1503          in Italia: 16.550</p> <p>Totale plessi di scuola secondaria di I grado:          per provincia: 126          per regione: 1503          in Italia: 16.550</p> <p>Totale classi di scuola secondaria di I grado:          per provincia: 126          per regione: 1503          in Italia: 16.550</p> <p>Totale alunni di scuola secondaria di I grado:          per provincia: 126          per regione: 1503          in Italia: 16.550</p>

Meccanografico plesso: AGEE000000 Plesso SCUOLA PRIMARIA Mario Rossi Via Agrigento, 999 – 92100 AGRIGENTO Tel: 09000000 E mail: <b>AGIC000000@istruzione.it</b>	Totale classi 2009/10: 16 Di cui classi I: 3 Di cui classi II: 3 Di cui classi III: 3 Di cui classi IV: 3 Di cui classi V: 4  Totale alunni 2009/10: 369 Di cui alunni I: 74 Di cui alunni II: 68 Di cui alunni III: 67 Di cui alunni IV: 72 Di cui alunni V: 88
---	--

### T.A6.2 – Apprendimenti

	Limite Inf	Letture	Limite Sup	Limite Inf	Italiano	Limite Sup	Limite Inf	Matematica	Limite Sup
000000000001	-	73,1	-	-	40,8	-	-	42,3	-
000000000002	-	80,8	-	-	46,7	-	-	42,0	-
000000000003	-	84,6	-	-	35,8	-	-	37,7	-
AGIC000000	-	79,5	-	-	41,2	-	-	40,7	-
Sicilia	80,6	82,8	84,9	50,9	53,2	55,5	47,3	53,0	58,7
SUD E ISOLE	82,8	84,2	85,6	55,8	57,1	58,3	51,3	54,5	57,7
AREA PON	82,1	83,0	84,0	56,0	56,7	57,4	53,4	55,5	57,6
ITALIA	81,9	82,3	82,7	60,5	61,0	61,5	56,0	56,7	57,4

### T.A6.2 – Apprendimenti per genere

	Limite Inf	Maschi	Limite Sup	Limite Inf	Femmine	Limite Sup
000000000001	-	35,9	-	-	44,8	-
000000000002	-	46,5	-	-	46,8	-
000000000003	-	33,8	-	-	37,4	-
AGIC000000	-	38,7	-	-	43,0	-
Sicilia	47,2	51,3	55,4	53,3	54,9	56,5
SUD E ISOLE	53,4	55,5	57,6	57,7	58,6	59,4
AREA PON	54,3	55,4	56,6	57,5	58,2	59,0
ITALIA	59,1	59,7	60,3	61,8	62,4	63,1

**T.A6.3 – Apprendimenti per cittadinanza**

	Limite inf	Italiani	Limite sup	Limite inf	Stranieri di prima generazione	Limite sup	Limite inf	Stranieri di seconda generazione	Limite sup
000000000001	-	39,7	-	-	61,5	-	-	-	-
000000000002	-	46,7	-	-	-	-	-	-	-
000000000003	-	35,6	-	-	-	-	-	38,5	-
AGIC000000	-	40,7	-	-	61,5	-	-	38,5	-
Sicilia	51,2	53,7	56,2	36,8	44,0	51,2	38,0	40,7	43,2
SUD E ISOLE	56,0	57,4	58,8	40,6	47,0	53,4	44,8	46,3	47,8
AREA PON	56,3	57,0	57,8	41,2	46,3	51,5	42,2	46,5	50,7
ITALIA	61,7	62,2	62,8	43,4	45,2	47,0	47,5	48,9	50,2

**T.A6.4 – Apprendimenti per regolarità**

	Limite inf	Regolare	Limite sup	Limite inf	Anticipatorio	Limite sup	Limite inf	Posticipatorio	Limite sup
000000000001	-	39,7	-	-	-	-	-	61,5	-
000000000002	-	47,7	-	-	26,9	-	-	-	-
000000000003	-	35,6	-	-	-	-	-	38,5	-
AGIC000000	-	41,0	-	-	26,9	-	-	50,0	-
Sicilia	50,5	53,3	56,0	54,6	57,8	61,0	28,1	33,5	38,9
SUD E ISOLE	55,8	57,2	58,6	57,0	60,1	63,2	35,8	39,2	42,6
AREA PON	56,1	57,0	57,8	53,55	56,20	58,85	38,15	43,36	48,56
ITALIA	60,8	61,3	61,9	57,0	58,5	60,1	41,2	43,0	44,9

**T.A6.5 – Variabilità degli apprendimenti tra le classi e nelle classi**

	Variabilità dentro le classi	Variabilità tra le classi
Scuola AGIC000000	96,1	3,7
Italia	84,7	15,1

**T.A6.6 – Trend PN**

	<b>Prova Nazionale 2007 2008</b>	<b>Prova Nazionale 2008 2009</b>
<b>Scuola AGIC000000</b>	375,01	484,22
<b>Sicilia</b>	490,09	488,02
<b>Media PON</b>	496,89	495,72
<b>Sud e Isole</b>	491,39	488,22
<b>Italia</b>	500,00	500,00

**T.A6.7 – Dispersione scolastica**

<b>MECCANOGRAFICO_ISTITUTO</b>	<b>AGIC000000</b>	
	<b>DISPERSIONE SCOLASTICA</b>	
	<b>Numero trasferiti</b>	<b>Numero abbandoni</b>
<b>Plesso AGEE000000</b>	0	1
<b>Scuola AGIC000000</b>	0	1
<b>Agrigento</b>	50	19
<b>Sicilia</b>	552	448
<b>Area PON</b>	2.000	1.500
<b>Sud e Isole</b>	1.800	1.100
<b>Italia</b>	9.800	8.700

**T.A6.7 – Dati di contesto – Popolazione nel bacino d’utenza della scuola**

MECCANOGRAFICO_ISTITUTO	AGIC000000
POPOLAZIONE	
<b>Popolazione residente totale</b>	134.839
<b>Popolazione residente per fasce d’età</b>	
Età < 20 anni	32.098
Età 20 – 39 anni	40.277
Età 40 – 64 anni	38.387
Età > 64 anni	24.077
<b>Popolazione residente (maggiore di 5 anni) per titolo di studio</b>	
<b>Totale</b>	125.938
Laurea o diploma universitario o terzi	5.891
Diploma di scuola secondaria superiore	21.662
Media inferiore	38.686
Licenza elementare	32.070
Alfabeti	21.450
Analfabeti	6.179

**T.A6.8 – Dati di contesto – Lavoro nel bacino d’utenza della scuola**

MECCANOGRAFICO_ISTITUTO	AGIC000000
LAVORO	
<b>Totale forze lavoro</b>	42.484
Occupati	29.426
Disoccupati e altre persone in cerca di occupazione	7.789
<b>Totale non appartenente alle forze lavoro</b>	68.584
Casalinghi/e	23.911
Studenti	7.494
Ritirati dal lavoro	17.988
In altra condizione	19.191

**T.A6.9 – Dati di contesto – Abitazioni nel bacino d’utenza della scuola**

MECCANOGRAFICO_ISTITUTO	AGIC000000
ABITAZIONI	
<b>Abitazioni totali</b>	95.071
Abitazioni occupate	49.202
<b>Edifici e complessi di edifici (utilizzati) per alberghi uffici commercio e industria, comunicazione e trasporti</b>	1.209

**T.A6.10 – Dati di contesto – Famiglie nel bacino d’utenza della scuola**

MECCANOGRAFICO_ISTITUTO	AGIC000000
FAMIGLIE	
<b>Numero di famiglie</b>	48.334
<b>Totale componenti delle famiglie</b>	134.287
Famiglie con 1 componente	10.987
Famiglie con 2 componenti	12.145
Famiglie con 3 componenti	9.181
Famiglie con 4 componenti	10.412
Famiglie con 5 componenti	4.281
Famiglie con 6 e oltre componenti	1.328

**T.A6.11 – Dati di contesto – Stranieri nel bacino d’utenza della scuola**

MECCANOGRAFICO_ISTITUTO	AGIC000000
STRANIERI	
<b>Totale stranieri residenti</b>	726
Stranieri residenti - Europa	266
Stranieri residenti - Africa	371
Stranieri residenti - America	52
Stranieri residenti - Asia	37
Stranieri residenti - Oceania	0
Apolidi residenti	0

**T.A6.12 – Dati di contesto – Popolazione nel bacino d’utenza del plesso**

CODICE_PLESSO	AGEE000000
POPOLAZIONE	
<b>Popolazione residente totale</b>	61.763
<b>Popolazione residente per fasce d’età</b>	
Età < 20 anni	14.626
Età 20 – 39 anni	18.303
Età 40 – 64 anni	17.606
Età > 64 anni	11.228
<b>Popolazione residente (maggiore di 5 anni) per titolo di studio</b>	
<b>Totale</b>	57.714
Laurea o diploma universitario o terzi	2.811
Diploma di scuola secondaria superiore	10.134
Media inferiore	17.473
Licenza elementare	14.576
Alfabeti	9.795
Analfabeti	2.925

**T.A6.13 – Dati di contesto – Lavoro nel bacino d’utenza del plesso**

CODICE_PLESSO	AGEE000000
LAVORO	
<b>Totale forze lavoro</b>	19.191
Occupati	13.337
Disoccupati e altre persone in cerca di occupazione	3.402
<b>Totale non appartenente alle forze lavoro</b>	31.753
Casalinghi/e	10.884
Studenti	3.515
Ritirati dal lavoro	8.424
In altra condizione	8.930

**T.A6.14 – Dati di contesto – Abitazioni nel bacino d’utenza del plesso**

<b>CODICE_PLESSO</b>	<b>AGEE000000</b>
<b>ABITAZIONI</b>	
<b>Abitazioni totali</b>	43.996
Abitazioni occupate	22.647
<b>Edifici e complessi di edifici (utilizzati) per alberghi uffici commercio e industria, comunicazione e trasporti</b>	540

**T.A6.15 – Dati di contesto – Famiglie nel bacino d’utenza del plesso**

<b>CODICE_PLESSO</b>	<b>AGEE000000</b>
<b>FAMIGLIE</b>	
<b>Numero di famiglie</b>	22.266
<b>Totale componenti delle famiglie</b>	61.524
Famiglie con 1 componente	5.155
Famiglie con 2 componenti	5.636
Famiglie con 3 componenti	4.177
Famiglie con 4 componenti	4.728
Famiglie con 5 componenti	1.968
Famiglie con 6 e oltre componenti	602

**T.A6.16 – Dati di contesto – Stranieri nel bacino d’utenza del plesso**

<b>CODICE_PLESSO</b>	<b>AGEE000000</b>
<b>STRANIERI</b>	
<b>Totale stranieri residenti in Italia</b>	328
Stranieri residenti in Italia - Europa	126
Stranieri residenti in Italia - Africa	162
Stranieri residenti in Italia - America	25
Stranieri residenti in Italia - Asia	15
Stranieri residenti in Italia - Oceania	0
Apolidi residenti in Italia	0



**T.A6.19 – Attività sui fondi PON**

<b>CODICE_MECCANOGRAFICO</b>		<b>AGIC000000</b>		
<b>ATTIVITA' SUI FONDI PON – SCUOLA</b>				
<b>Bando</b>	<b>N. Prog. presentati</b>	<b>N. Prog. approvati</b>	<b>N. Prog. avviati</b>	<b>N. Prog. chiusi</b>
AODGAI 872-2007	14	10	10	10
AODGAI 8124-2008	19	18	18	18
...				

<b>DETTAGLIO ATTIVITA' SUI FONDI PON - SCUOLA</b>			
<b>Bando</b>	<b>Prog. Presentati</b>	<b>Importo</b>	<b>Codice Prog. nazionale</b>
AODGAI 872-2007	Matematicamente	5.531,25	C-1-FSE-2007-1270
AODGAI 872-2007	Formazione	61.354,14	F-1-FSE-2007-920
...			

## Appendice 7 – Autodiagnosi e progettazione con fondi PON

Tavola A7.1 – Scheda di Autodiagnosi – % media di punti di forza e di debolezza per anno di riferimento – Scuole del I ciclo di istruzione .....	II
Tavola A7.2 – Scheda di Autodiagnosi – % media di punti di forza e di debolezza per anno di riferimento – Scuole del II ciclo di istruzione .....	III
Tavola A7.3 – Percentuale di scuole (I e II ciclo) con almeno un progetto approvato per regione e anno di riferimento .....	IV
Tavola A7.4 – Numero di progetti approvati per singola scuola statale e totale, per regione e anno di riferimento .....	IV
Tavola A7.5 – Percentuale di scuole (I e II ciclo) con almeno un progetto approvato per tipologia di istituto e anno di riferimento .....	V
Tavola A7.6 – Numero di progetti approvati per tipologia di istituto e anno di riferimento .....	V
Tavola A7.7 – Numero di progetti FSE per obiettivo.....	VI
Tavola A7.8 – Numero di progetti FSE per l’asse I divisi per obiettivo.....	VI
Tavola A7.9 – Numero di progetti FSE per l’asse III divisi per obiettivo.....	VII
Tavola A7.10 – Numero di progetti FESR per obiettivo .....	VII
Tavola A7.11 – Numero di progetti FESR per l’asse I divisi per obiettivo .....	VIII
Tavola A7.12 – Numero di progetti FESR per l’asse III divisi per obiettivo .....	VIII

**Tavola A7.1 – Scheda di Autodiagnosi – Percentuale media dei punti di forza e di debolezza per regione ed anno di riferimento – Scuole del I ciclo di istruzione**

Medie		Il personale scolastico		Gli studenti		Le strutture e le infrastrutture		Il rapporto della scuola con le famiglie ed il territorio	
		Punti di forza	Punti di debolezza	Punti di forza	Punti di debolezza	Punti di forza	Punti di debolezza	Punti di forza	Punti di debolezza
<b>Calabria</b>	<b>2007</b>	36,3	63,7	21,4	78,6	24,7	75,3	32,4	67,6
	<b>2008</b>	39,0	61,0	23,3	76,7	25,2	74,8	36,0	64,0
	<b>2009</b>	40,0	60,0	25,7	74,1	27,0	72,7	40,0	59,7
	<b>2010</b>	41,4	58,6	27,0	73,0	27,4	72,6	41,3	58,7
	<b>Media</b>	<b>39,1</b>	<b>60,9</b>	<b>24,2</b>	<b>75,7</b>	<b>26,1</b>	<b>73,9</b>	<b>37,3</b>	<b>62,7</b>
<b>Campania</b>	<b>2007</b>	34,0	66,0	22,2	77,8	24,4	75,6	27,4	72,6
	<b>2008</b>	36,9	63,1	22,0	77,8	26,2	73,7	31,1	68,8
	<b>2009</b>	39,8	60,2	24,1	75,9	28,4	71,6	35,6	64,4
	<b>2010</b>	38,1	61,9	21,1	78,7	29,9	69,9	34,9	64,9
	<b>Media</b>	<b>37,3</b>	<b>62,7</b>	<b>22,2</b>	<b>77,7</b>	<b>27,6</b>	<b>72,3</b>	<b>32,6</b>	<b>67,3</b>
<b>Puglia</b>	<b>2007</b>	33,3	66,7	21,3	78,7	25,4	74,6	27,5	72,5
	<b>2008</b>	38,9	61,1	22,7	77,3	27,2	72,8	32,2	67,8
	<b>2009</b>	43,0	57,0	26,5	73,5	29,3	70,7	37,3	62,7
	<b>2010</b>	44,2	55,8	27,2	72,8	32,5	67,5	40,4	59,6
	<b>Media</b>	<b>39,8</b>	<b>60,2</b>	<b>24,4</b>	<b>75,6</b>	<b>28,6</b>	<b>71,4</b>	<b>34,4</b>	<b>65,6</b>
<b>Sicilia</b>	<b>2007</b>	33,9	66,1	19,0	80,8	21,5	78,5	30,3	69,5
	<b>2008</b>	38,1	61,9	20,1	79,9	23,6	76,4	31,0	69,0
	<b>2009</b>	40,2	59,7	22,8	77,0	26,0	73,9	35,6	64,3
	<b>2010</b>	41,3	58,7	23,0	76,9	28,2	71,7	36,9	62,9
	<b>Media</b>	<b>38,3</b>	<b>61,7</b>	<b>21,2</b>	<b>78,7</b>	<b>24,7</b>	<b>75,2</b>	<b>33,4</b>	<b>66,5</b>
<b>Area PON</b>	<b>2007</b>	34,1	65,9	20,9	79,0	23,8	76,2	29,0	70,9
	<b>2008</b>	38,0	62,0	21,8	78,2	25,5	74,4	32,0	67,9
	<b>2009</b>	40,7	59,2	24,5	75,4	27,7	72,2	36,6	63,3
	<b>2010</b>	40,5	59,5	23,5	76,4	29,8	70,1	37,2	62,6
	<b>Media</b>	<b>38,4</b>	<b>61,6</b>	<b>22,7</b>	<b>77,2</b>	<b>26,8</b>	<b>73,1</b>	<b>33,8</b>	<b>66,1</b>

**Tavola A7.2 – Scheda di Autodiagnosi – Percentuale media di punti di forza e di debolezza per regione e anno di riferimento – Scuole del II ciclo di istruzione**

Regione e anno di riferimento	Il personale scolastico		Gli studenti		Le strutture e le infrastrutture		Il rapporto della scuola con le famiglie ed il territorio		
	Punti di forza	Punti di debolezza	Punti di forza	Punti di debolezza	Punti di forza	Punti di debolezza	Punti di forza	Punti di debolezza	
<b>Calabria</b>	2007	30,6	69,2	23,6	74,8	29,7	68,7	30,1	68,4
	2008	31,6	68,4	19,7	80,2	29,9	70,0	28,7	71,3
	2009	32,6	67,3	19,6	80,4	32,9	67,1	33,3	66,7
	2010	33,7	66,3	22,2	77,8	37,4	62,6	36,8	63,2
	<b>Media</b>	<b>32,4</b>	<b>67,5</b>	<b>20,8</b>	<b>79,0</b>	<b>33,0</b>	<b>66,8</b>	<b>32,7</b>	<b>67,1</b>
<b>Campania</b>	2007	26,8	73,2	18,5	81,5	28,7	71,3	24,0	76,0
	2008	32,2	67,8	20,4	79,6	31,3	68,7	32,2	67,8
	2009	33,9	66,1	20,3	79,7	32,6	67,4	33,9	66,1
	2010	34,6	65,4	20,1	79,7	36,5	63,3	35,0	64,8
	<b>Media</b>	<b>32,9</b>	<b>67,1</b>	<b>20,0</b>	<b>79,9</b>	<b>33,4</b>	<b>66,5</b>	<b>32,8</b>	<b>67,1</b>
<b>Puglia</b>	2007	26,6	73,4	21,6	78,4	27,5	72,5	25,5	74,5
	2008	29,5	70,5	19,5	80,5	30,4	69,6	28,8	71,2
	2009	32,7	67,3	22,0	78,0	32,5	67,5	32,1	67,9
	2010	33,0	67,0	23,4	76,6	35,9	64,1	33,9	66,1
	<b>Media</b>	<b>31,2</b>	<b>68,8</b>	<b>21,7</b>	<b>78,3</b>	<b>32,4</b>	<b>67,6</b>	<b>31,0</b>	<b>69,0</b>
<b>Sicilia</b>	2007	28,9	71,1	19,7	80,3	28,3	71,7	28,5	71,5
	2008	32,6	67,4	21,6	78,4	32,5	67,5	31,2	68,8
	2009	33,0	67,0	21,2	78,8	34,0	66,0	33,2	66,8
	2010	35,2	64,8	22,1	77,6	36,4	63,6	33,3	66,7
	<b>Media</b>	<b>33,1</b>	<b>66,9</b>	<b>21,4</b>	<b>78,5</b>	<b>33,6</b>	<b>66,4</b>	<b>32,1</b>	<b>67,9</b>
<b>Area PON</b>	2007	27,9	72,1	20,3	79,5	28,5	71,3	26,4	73,4
	2008	31,6	68,4	20,4	79,6	31,2	68,8	30,5	69,5
	2009	33,1	66,9	20,8	79,2	33,0	67,0	33,2	66,8
	2010	34,3	65,7	21,5	78,3	36,5	63,5	34,6	65,3
	<b>Media</b>	<b>32,5</b>	<b>67,5</b>	<b>20,9</b>	<b>79,0</b>	<b>33,2</b>	<b>66,8</b>	<b>32,2</b>	<b>67,8</b>

**Tavola A7.3 – Percentuale di scuole (I e II ciclo) con almeno un progetto approvato per regione e anno di riferimento**

Regioni	FSE					FESR				
	2007	2008	2009	2010	Media	2007	2008	2009	2010	Media
Calabria	83,6%	85,5%	89,0%	94,8%	88,2%	67,6%	79,0%	0,2%	10,0%	39,2%
Campania	76,3%	81,4%	86,3%	89,2%	83,3%	67,0%	81,7%	0,1%	6,2%	38,8%
Puglia	92,8%	93,2%	96,4%	98,6%	95,2%	90,7%	93,0%	0,2%	10,2%	48,5%
Sicilia	85,4%	83,8%	81,9%	86,8%	84,5%	82,1%	81,2%	7,1%	7,7%	44,5%
Area PON	83,8%	85,4%	87,7%	91,4%	87,1%	77,1%	83,8%	2,2%	8,1%	42,8%

**Tavola A7.4 – Numero medio di progetti approvati per singola scuola statale e totale (I e II ciclo), per regione e anno di riferimento**

Regioni	FSE							FESR							Totale	
	2007	2008	2009	2010	Media	Totale progetti	% sul totale	2007	2008	2009	2010	Media	Totale progetti	% sul totale		
Calabria	5	7	7	10	7	15.445	90,6%	1	2	0	0	1	1.607	9,4%	17.052	100,0
Campania	5	7	7	10	7	38.965	90,8%	1	2	0	0	1	3.964	9,2%	42.929	100,0
Puglia	7	9	9	12	9	34.023	90,3%	1	2	0	0	1	3.638	9,7%	37.661	100,0
Sicilia	5	7	7	10	7	34.073	88,8%	1	2	0	0	1	4.276	11,2%	38.349	100,0
Area PON	5	7	8	10	8	122.506	90,1%	1	2	0	0	1	13.485	9,9%	135.991	100,0

**Tavola A7.5 – Percentuale di scuole (I e II ciclo) con almeno un progetto approvato per tipologia di istituto e anno di riferimento**

Regioni	FSE					FESR				
	2007	2008	2009	2010	Media	2007	2008	2009	2010	Media
<b>Circoli didattici</b>	71,5%	70,8%	74,9%	76,5%	73,4%	64,6%	71,2%	2,1%	1,1%	34,8%
<b>Istituti comprensivi</b>	81,2%	81,6%	83,2%	89,0%	83,7%	73,7%	81,8%	2,2%	0,7%	39,6%
<b>Istituti principali di I grado</b>	76,4%	77,4%	80,1%	84,8%	79,6%	69,4%	79,9%	2,7%	1,0%	38,3%
<b>Istituti di II grado</b>	88,2%	93,5%	94,8%	96,4%	93,2%	85,0%	88,5%	2,1%	26,1%	50,4%
<b>Area PON</b>	<b>83,8%</b>	<b>85,4%</b>	<b>87,7%</b>	<b>91,4%</b>	<b>87,1%</b>	<b>77,1%</b>	<b>83,8%</b>	<b>2,2%</b>	<b>8,1%</b>	<b>42,8%</b>

**Tavola A7.6 – Numero medio di progetti approvati per tipologia di istituto e anno di riferimento**

Regioni	FSE							FESR							Totale	
	2007	2008	2009	2010	Media	Totale progetti	% sul totale	2007	2008	2009	2010	Media	Totale progetti	% sul totale		
<b>Circoli didattici</b>	3	6	6	7	6	23.812	90,1%	1	2	0	0	1	2.630	9,9%	26.442	100,0
<b>Istituti comprensivi</b>	5	7	7	12	8	36.982	90,7%	1	2	0	0	1	3.784	9,3%	40.766	100,0
<b>Istituti principali di I grado</b>	5	6	7	12	8	17.985	91,6%	1	2	0	0	1	1.653	8,4%	19.638	100,0
<b>Istituti di II grado</b>	7	9	9	10	9	40.053	88,9%	1	3	0	0	1	5.025	11,1%	45.078	100,0
<b>Area PON</b>	<b>5</b>	<b>7</b>	<b>8</b>	<b>10</b>	<b>8</b>	<b>122.506</b>	<b>90,1%</b>	<b>1</b>	<b>2</b>	<b>0</b>	<b>0</b>	<b>1</b>	<b>13.485</b>	<b>9,9%</b>	<b>135.991</b>	<b>100,0</b>

**Tavola A7.7 – Numero di progetti FSE per obiettivo**

Regioni	FSE							
	Asse I - Capitale Umano			Asse III - Assistenza tecnica			Totale	
	N	% per Asse	% per regione	N	% per Asse	% per regione	N	% sul totale
<b>Calabria</b>	15.400	12,6	99,7	45	15,7	0,3	15.445	12,6
<b>Campania</b>	38.890	31,8	99,8	75	26,1	0,2	38.965	31,8
<b>Puglia</b>	33.919	27,8	99,7	104	36,2	0,3	34.023	27,8
<b>Sicilia</b>	34.010	27,8	99,8	63	22,0	0,2	34.073	27,8
<b>Area PON</b>	<b>122.219</b>	<b>100,0</b>	<b>99,8</b>	<b>287</b>	<b>100,0</b>	<b>0,2</b>	<b>122.506</b>	<b>100,0</b>

**Asse I:** Espandere e migliorare gli investimenti nel capitale umano promuovendo l'attuazione di riforme di sistemi di istruzione e formazione in special modo per aumentare la rispondenza delle persone alle esigenze di una società basata sulla conoscenza e sull'apprendimento permanente

**Asse II:** Assistenza tecnica

**Tavola A7.8 – Numero di progetti FSE per l'asse I divisi per obiettivo**

Regioni	FSE - Asse I - Capitale Umano															
	A		B		C		D		E		F		G		Totale	
	N	% prog.	N	% prog.	N	% prog.	N	% prog.	N	% prog.	N	% prog.	N	% prog.	N	% prog. per Reg.
<b>Calabria</b>	1.025	6,6	1.424	9,2	8.780	56,8	570	3,7	150	1,0	2.717	17,6	734	4,8	15.400	12,6
<b>Campania</b>	2.117	5,4	3.978	10,2	23.703	60,8	1.523	3,9	280	0,7	5.828	15,0	1.461	3,7	38.890	31,8
<b>Puglia</b>	1.745	5,1	3.332	9,8	21.737	63,9	1.273	3,7	273	0,8	3.788	11,1	1.771	5,2	33.919	27,8
<b>Sicilia</b>	1.986	5,8	3.760	11,0	17.835	52,3	1.367	4,0	259	0,8	6.985	20,5	1.818	5,3	34.010	27,8
<b>Area PON</b>	<b>6.873</b>	<b>5,6</b>	<b>12.494</b>	<b>10,2</b>	<b>72.055</b>	<b>58,8</b>	<b>4.733</b>	<b>3,9</b>	<b>962</b>	<b>0,8</b>	<b>19.318</b>	<b>15,8</b>	<b>5.784</b>	<b>4,7</b>	<b>122.219</b>	<b>100,0</b>

**A:** Sviluppare la capacità diagnostica e i dispositivi per la qualità del sistema scolastico

**B:** Migliorare le competenze del personale della scuola e dei docenti

**C:** Migliorare i livelli di conoscenza e competenza dei giovani

**D:** Accrescere la diffusione, l'accesso e l'uso della società dell'informazione nella scuola

**E:** Sviluppare reti tra gli attori del sistema e con le istanze del territorio

**F:** Promuovere il successo scolastico, le pari opportunità e inclusione sociale

**G:** Migliorare i sistemi di apprendimento durante tutto l'arco della vita

**Tavola A7.9 – Numero di progetti FSE per l’asse III divisi per obiettivo**

FSE - Asse III - Assistenza tecnica								
Regioni	I			L			Totale	
	N	% per Asse	% per regione	N	% per Asse	% per regione	N	% sul totale
Calabria	6	23,1	13,3	39	14,9	86,7	45	15,7
Campania	8	30,8	10,7	67	25,7	89,3	75	26,1
Puglia	6	23,1	5,8	98	37,5	94,2	104	36,2
Sicilia	6	23,1	9,5	57	21,8	90,5	63	22
<b>Area PON</b>	<b>26</b>	<b>100,0</b>	<b>9,1</b>	<b>261</b>	<b>100,0</b>	<b>0,2</b>	<b>287</b>	<b>100</b>

**I:** Migliorare l’efficienza, efficacia e la qualità degli interventi finanziati , nonché la verifica e il controllo degli stessi

**L:** Migliorare e sviluppare modalità, forme e contenuti dell’informazione e pubblicizzazione del Programma, degli interventi e dei risultati

**Tavola A7.10 – Numero di progetti FESR per obiettivo**

FESR								
Regioni	Asse I Società dell’informazione e della conoscenza			Asse III Assistenza tecnica			Totale	
	N	% per Asse	% per regione	N	% per Asse	% per regione	N	% sul totale
Calabria	1.599	11,9	99,5	8	11,8	0,5	1.607	11,9
Campania	3.942	29,4	99,4	22	32,4	0,6	3.964	29,4
Puglia	3.619	27,0	99,5	19	27,9	0,5	3.638	27,0
Sicilia	4.257	31,7	99,6	19	27,9	0,4	4.276	31,7
<b>Totale</b>	<b>13.417</b>	<b>100,0</b>	<b>99,5</b>	<b>68</b>	<b>100,0</b>	<b>0,5</b>	<b>13.485</b>	<b>100,0</b>

**Asse I:** Promuovere e sviluppare la Società dell’informazione e della conoscenza nel sistema scolastico

**Asse II:** Assistenza tecnica

**Tavola A7.11 – Numero di progetti FESR per l’asse I divisi per obiettivo**

Asse I Società dell’informazione e della conoscenza								
Regioni	A			B			Totale	
	N	% per Asse	% per regione	N	% per Asse	% per regione	N	% sul totale
Calabria	517	10,8	32,3	1.082	12,6	67,7	1.599	11,9
Campania	1.377	28,7	34,9	2.565	29,8	65,1	3.942	29,4
Puglia	1.313	27,3	36,3	2.306	26,8	63,7	3.619	27
Sicilia	1.594	33,2	37,4	2.663	30,9	62,6	4.257	31,7
<b>Totale</b>	<b>4.801</b>	<b>100,0</b>	<b>35,8</b>	<b>8.616</b>	<b>100,0</b>	<b>64,2</b>	<b>13.417</b>	<b>100</b>

**A:** Incrementare le dotazioni tecnologiche e le reti delle istituzioni scolastiche

**B:** Incrementare il numero dei laboratori per migliorare l’apprendimento delle competenze chiave, in particolare quelle matematiche, scientifiche e linguistiche

**Tavola A7.12 – Numero di progetti FESR per l’asse III divisi per obiettivo**

Asse III Assistenza tecnica								
Regioni	F			G			Totale	
	N	% per Asse	% per regione	N	% per Asse	% per regione	N	% sul totale
Calabria	3	20,0	37,5	5	9,4	62,5	8	11,8
Campania	5	33,3	22,7	17	32,1	77,3	22	32,4
Puglia	4	26,7	21,1	15	28,3	78,9	19	27,9
Sicilia	3	20,0	15,8	16	30,2	84,2	19	27,9
<b>Totale</b>	<b>15</b>	<b>100,0</b>	<b>22,1</b>	<b>53</b>	<b>100,0</b>	<b>77,9</b>	<b>68</b>	<b>100</b>

**F:** Migliorare l’efficienza, l’efficacia e la qualità degli interventi finanziati, nonché la verifica e il controllo degli stessi

**G:** Migliorare e sviluppare forme e contenuti dell’informazione e pubblicizzazione del Programma, degli interventi e dei risultati

## Appendice 8 – Tavole e grafici per l’analisi degli apprendimenti degli studenti per Area PON e non PON - SNV 2009-2010

<b>CLASSE II PRIMARIA .....</b>	<b>IV</b>
Tavola A8.1 Punteggi di Lettura, Italiano e Matematica per Area PON e non PON nella classe II primaria.....	IV
Figura A8.1.1 Grafico del punteggio di Lettura per Area PON e non PON nella classe II primaria .....	IV
Figura A8.1.2 Grafico del punteggio di Italiano per Area PON e non PON nella classe II primaria.....	V
Figura A8.1.3 Grafico del punteggio di Matematica per Area PON e non PON nella classe II primaria .....	V
Tavola A8.2 Distribuzione per Area PON e non PON degli studenti della classe II primaria per la Prova di Lettura .....	VI
Tavola A8.3 Distribuzione per Area PON e non PON degli studenti della classe II primaria per la Prova di Italiano .....	VI
Figura A8.3.1 Grafico della distribuzione per Area PON e non PON degli studenti della classe II primaria per la Prova di Italiano .....	VI
Tavola A8.4 Distribuzione per Area PON e non PON degli studenti della classe II primaria per la Prova di Matematica.....	VII
Figura A8.4.1 Grafico della distribuzione per Area PON e non PON degli studenti della classe II primaria per la Prova di Matematica .....	VII
Tavola A8.5 Punteggio di Italiano suddiviso per parti del testo, per Area PON e non PON nella classe II primaria .....	VII
Figura A8.5.1Grafico del punteggio di Italiano in “Comprensione della Lettura” per Area PON e non PON nella classe II primaria .....	VIII
Figura A8.5.2Grafico del punteggio di Italiano in “Riordino delle frasi” per Area PON e non PON nella classe II primaria .....	VIII
Tavola A8.6 Punteggio di Matematica suddiviso per ambiti, per Area PON e non PON nella classe II primaria..	IX
Figura A8.6.1 Grafico del punteggio di Matematica in “Numeri” per Area PON e non PON nella classe II primaria .....	IX
Figura A8.6.2 Grafico del punteggio di Matematica in “Spazio e Figure” per Area PON e non PON nella classe II primaria .....	X
Figura A8.6.3 Grafico del punteggio di Matematica in “Misura, Dati e Previsione” per Area PON e non PON nella classe II primaria .....	X
Tavola A8.7 Punteggi di Lettura, Italiano e Matematica, per Area PON e non PON e Genere nella classe II primaria .....	XI
Tavola A8.8 Punteggi di Lettura, Italiano e Matematica, per Area PON e non PON e Cittadinanza nella classe II primaria .....	XI
Tavola A8.9 Punteggi di Lettura, Italiano e Matematica, per Area PON e non PON e Regolarità negli studi nella classe II primaria .....	XII
<b>CLASSE V PRIMARIA .....</b>	<b>XIII</b>
Tavola A8.10 Punteggi di Italiano e Matematica, per Area PON e non PON nella classe V primaria .....	XIII
Figura A8.10.1 Grafico punteggio di Italiano per Area PON e non PON nella classe V primaria .....	XIII

Figura A8.10.2 Grafico punteggio di Matematica per Area PON e non PON nella classe V primaria .....	XIV
Tavola A8.11 Distribuzione in livelli per Area PON e non PON degli studenti della classe V primaria per la Prova di italiano.....	XIV
Figura A8.11.1 Grafico della distribuzione in livelli per Area PON e non PON degli studenti della classe V primaria per la Prova di italiano .....	XV
Figura A8.11.2 Grafico della distribuzione in livelli per Area PON e non PON degli studenti della classe V primaria per la Prova di Matematica .....	XV
Tavola A8.12 Punteggio di Italiano suddiviso per parti del testo, per Area PON e non PON nella classe V primaria .....	XVI
Figura A8.12.1 Grafico del punteggio di Italiano suddiviso relativo al “Testo Narrativo” per Area PON e non PON nella classe V primaria .....	XVI
Figura A8.12.2 Grafico del punteggio di Italiano suddiviso relativo al “Testo Espositivo” per Area PON e non PON nella classe V primaria .....	XVII
Figura A8.12.3 Grafico del punteggio di Italiano suddiviso relativo al “Grammatica” per Area PON e non PON nella classe V primaria .....	XVII
Tavola A8.13 Punteggio di Matematica suddiviso per ambiti, per Area PON e non PON nella classe V primaria .....	XVIII
Figura A8.13.1 Grafico relativo al punteggio di Matematica in “Numeri” per Area PON e non PON nella classe V primaria .....	XVIII
Figura A8.13.2 Grafico relativo al punteggio di Matematica in “Spazio e Figure” per Area PON e non PON nella classe V primaria.....	XIX
Figura A8.13.3 Grafico relativo al punteggio di Matematica in “Misura, dati e Previsioni” per Area PON e non PON nella classe V primaria .....	XIX
Figura A8.13.4 Grafico relativo al punteggio di Matematica in “Relazioni e Funzioni” per Area PON e non PON nella classe V primaria .....	XX
Tavola A8.14 Punteggi di Italiano e Matematica, per Area PON e non PON e Genere nella classe V primaria ..	XX
Tavola A8.15 Punteggi di Italiano e Matematica, per Area PON e non PON e Cittadinanza nella classe V primaria .....	XXI
Tavola A8.16 Punteggi di Italiano e Matematica, per Area PON e non PON e Regolarità negli studi nella classe V primaria .....	XXI
<b>CLASSE I SECONDARIA DI I GRADO.....</b>	<b>XXII</b>
Tavola A8.17 Punteggi di Italiano e Matematica, per Area PON e non PON nella classe I secondaria di I grado .....	XXII
Figura A8.17.1 Grafico dei punteggi di Italiano per Area PON e non PON nella classe I secondaria di I grado .....	XXII
Figura A8.17.2 Grafico dei punteggi di Matematica per Area PON e non PON nella classe I secondaria di I grado .....	XXIII
Tavola A8.18 Distribuzione per Area PON e non PON degli studenti della classe I secondaria di I grado .....	XXIII
Figura A8.18.1 Grafico della distribuzione per Area PON e non PON degli studenti della classe I secondaria di I grado per la Prova di Italiano .....	XXIV

Figura A8.18.2 Grafico della distribuzione per Area PON e non PON degli studenti della classe I secondaria di I grado per la Prova di Matematica .....	XXIV
Tavola A8.19 Punteggio di Italiano suddiviso per parti del testo, per Area PON e non PON nella classe I secondaria di I grado .....	XXV
Figura A8.19.1 Grafico del punteggio di Italiano in “Testo Narrativo” per Area PON e non PON nella classe I secondaria di I grado .....	XXV
Figura A8.19.2 Grafico del punteggio di Italiano in “Testo Espositivo” per Area PON e non PON nella classe I secondaria di I grado .....	XXVI
Figura A8.19.3 Grafico del punteggio di Italiano in “Grammatica” per Area PON e non PON nella classe I secondaria di I grado .....	XXVI
Tavola A8.20 Punteggio di Matematica suddiviso per ambiti, per Area PON e non PON nella classe I secondaria di I grado .....	XXVII
Figura A8.20.1 Grafico del punteggio di Matematica in “Numeri” per Area PON e non PON nella classe I secondaria di I grado .....	XXVII
Figura A8.20.2 Grafico del punteggio di Matematica in “Spazio e Figure” per Area PON e non PON nella classe I secondaria di I grado .....	XXVIII
Figura A8.20.3 Grafico del punteggio di Matematica in “Misura, Dati e Previsioni” per Area PON e non PON nella classe I secondaria di I grado.....	XXVIII
Figura A8.20.4 Grafico del punteggio di Matematica in “Relazioni e Funzioni” per Area PON e non PON nella classe I secondaria di I grado .....	XXIX
Tavola A8.21 Punteggi di Italiano e Matematica, per Area PON e non PON e Genere nella classe I secondaria di I grado .....	XXIX
Tavola A8.22 Punteggi di Italiano e Matematica, per Area PON e non PON e Cittadinanza nella classe I secondaria di I grado .....	XXX
Tavola A8.23 Punteggi di Italiano e Matematica, per Area PON e non PON e Regolarità negli studi nella classe I secondaria di I grado .....	XXX

**CLASSE II PRIMARIA****Tavola A8.1 - Punteggi di Lettura, Italiano e Matematica per Area PON e non PON - classe II primaria, SNV 2009-2010.**

Area	Prova di Lettura			Prova di Italiano			Prova di Matematica		
	Limite inferiore	Punteggio di Lettura	Limite superiore	Limite inferiore	Punteggio di Italiano	Limite superiore	Limite inferiore	Punteggio di Matematica	Limite superiore
non PON	81,54	<b>81,96</b>	82,38	62,36	<b>63,02</b>	63,68	56,90	<b>57,26</b>	57,61
PON	82,08	<b>83,02</b>	83,97	56,00	<b>56,69</b>	57,38	53,38	<b>55,49</b>	57,60
Italia	81,88	<b>82,30</b>	82,72	60,50	<b>60,99</b>	61,48	55,97	<b>56,69</b>	57,41

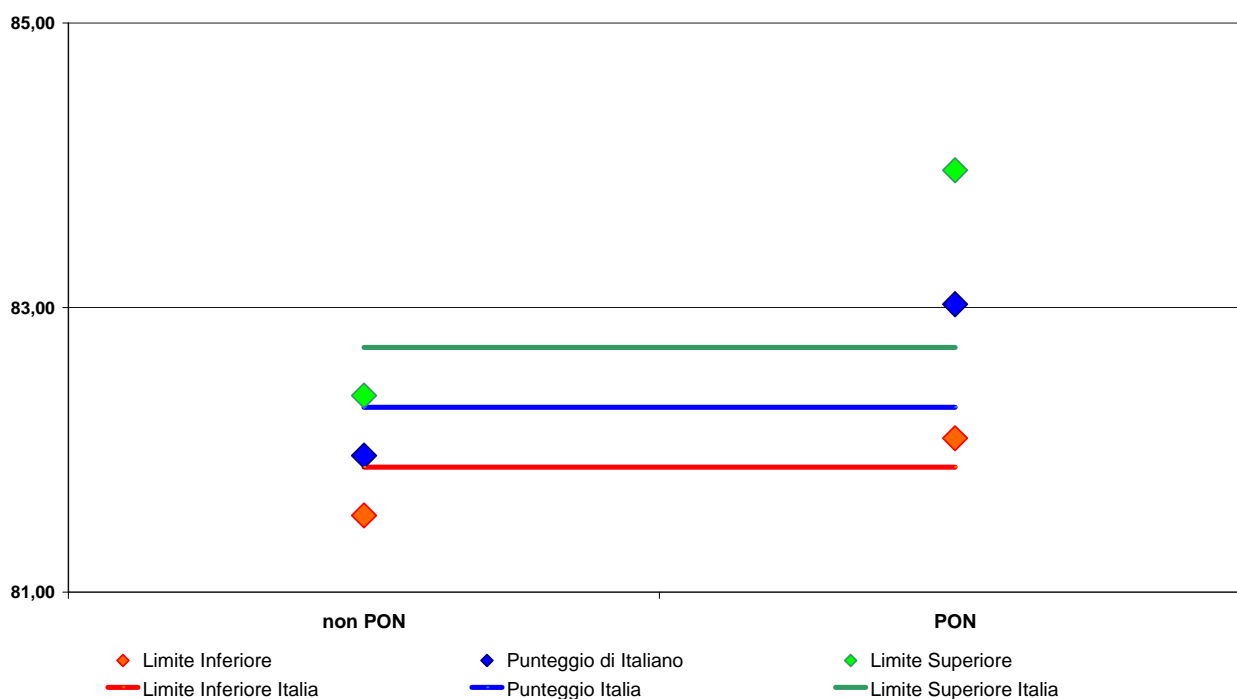
**Figura A8.1.1 - Grafico del punteggio di Lettura per Area PON e non PON nella - classe II primaria, SNV 2009-2010.**

**Figura A8.1.2 - Grafico del punteggio di Italiano per Area PON e non PON - classe II primaria, SNV 2009-2010.**

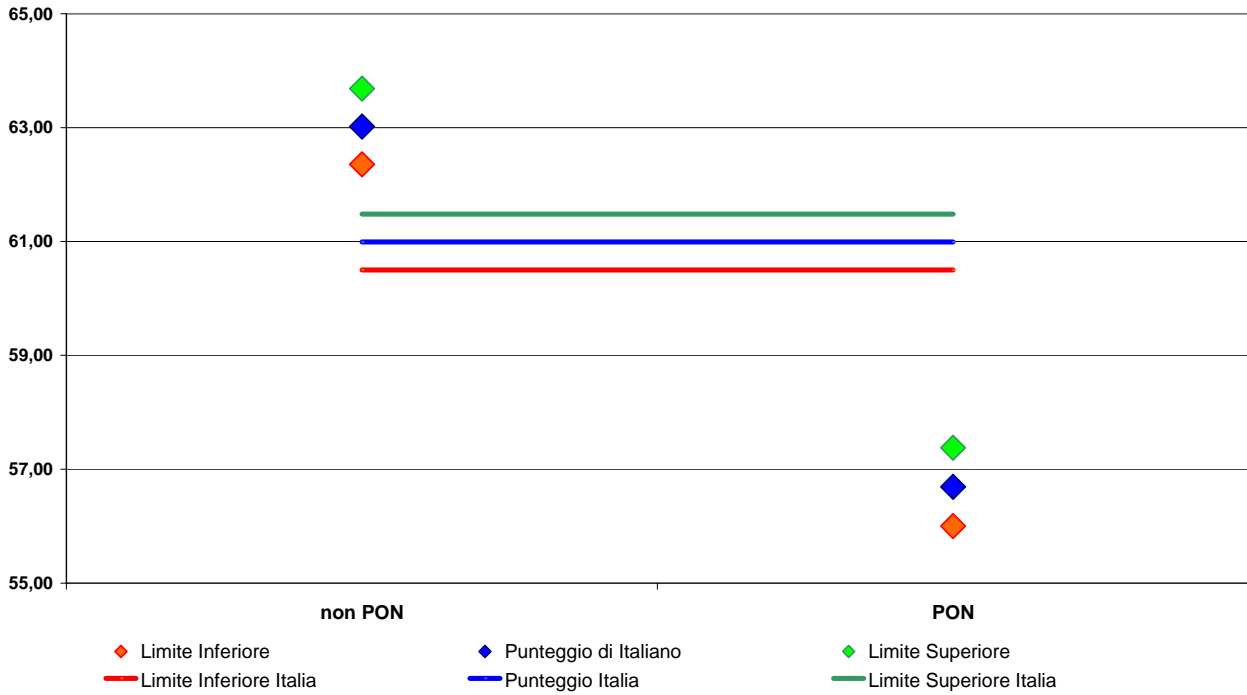

**Figura A8.1.3 - Grafico del punteggio di Matematica per Area PON e non PON - classe II primaria, SNV 2009-2010.**

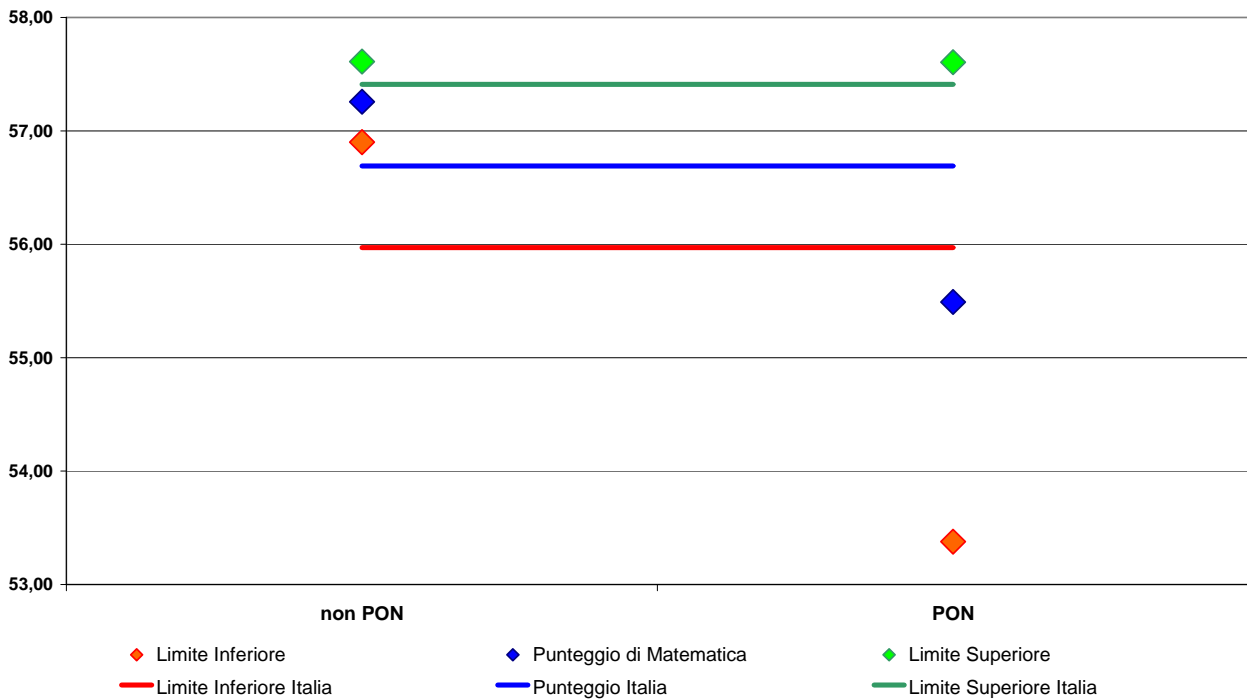

**Tavola A8.2 - Distribuzione degli studenti nei 6 livelli di punteggio<sup>1</sup>, per Area PON e non PON - Lettura, classe II primaria, SNV 2009-2010.**

Area	<i>Prova di Lettura</i>					
	Livello 1	Livello 2	Livello 3	Livello 4	Livello 5	Livello 6
non PON	9,37	17,28	26,08	14,33	32,95	-
PON	11,49	12,01	19,35	17,44	39,71	-
Italia	10,05	15,59	23,92	15,33	35,12	-

**Tavola A8.3 - Distribuzione degli studenti nei 6 livelli di punteggio, per Area PON e non PON - Italiano, classe II primaria, SNV 2009-2010.**

Area	<i>Prova di Italiano</i>					
	Livello 1	Livello 2	Livello 3	Livello 4	Livello 5	Livello 6
non PON	7,46	15,58	22,59	23,73	20,20	10,43
PON	11,94	20,19	24,68	21,61	13,34	8,26
Italia	8,90	17,06	23,26	23,05	18,00	9,73

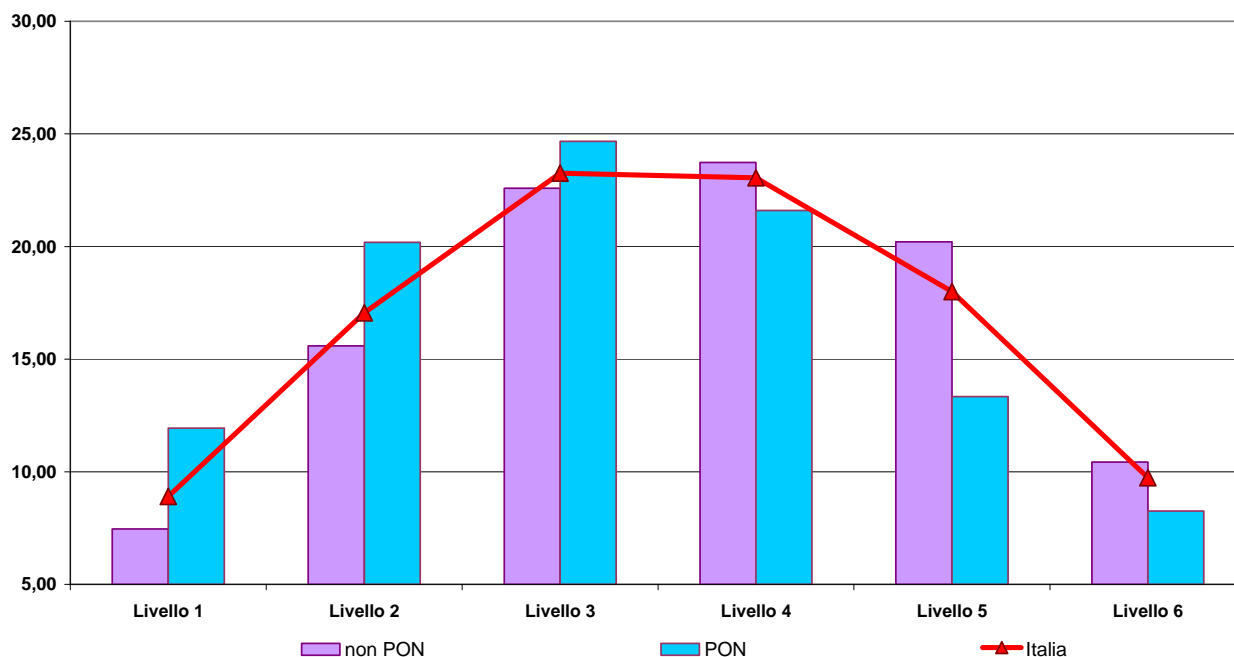
**Figura A8.3.1 - Grafico della distribuzione degli studenti nei 6 livelli di punteggio, per Area PON e non PON - Italiano, classe II primaria, SNV 2009-2010.**

<sup>1</sup> I livelli possono essere interpretati nel modo seguente: Livello 1 = Molto basso; Livello 2 = Basso; Livello 3 = Medio basso; Livello 4 = Medio alto; Livello 5 = Alto; Livello 6 = Molto alto.

**Tavola A8.4 - Distribuzione degli studenti nei 6 livelli di punteggio, per Area PON e non PON - Matematica, classe II primaria, SNV 2009-2010.**

Area	Prova di Matematica					
	Livello 1	Livello 2	Livello 3	Livello 4	Livello 5	Livello 6
non PON	10,42	16,15	21,03	31,14	12,56	8,70
PON	14,73	18,45	20,05	25,28	10,21	11,27
Italia	11,81	16,89	20,71	29,26	11,81	9,52

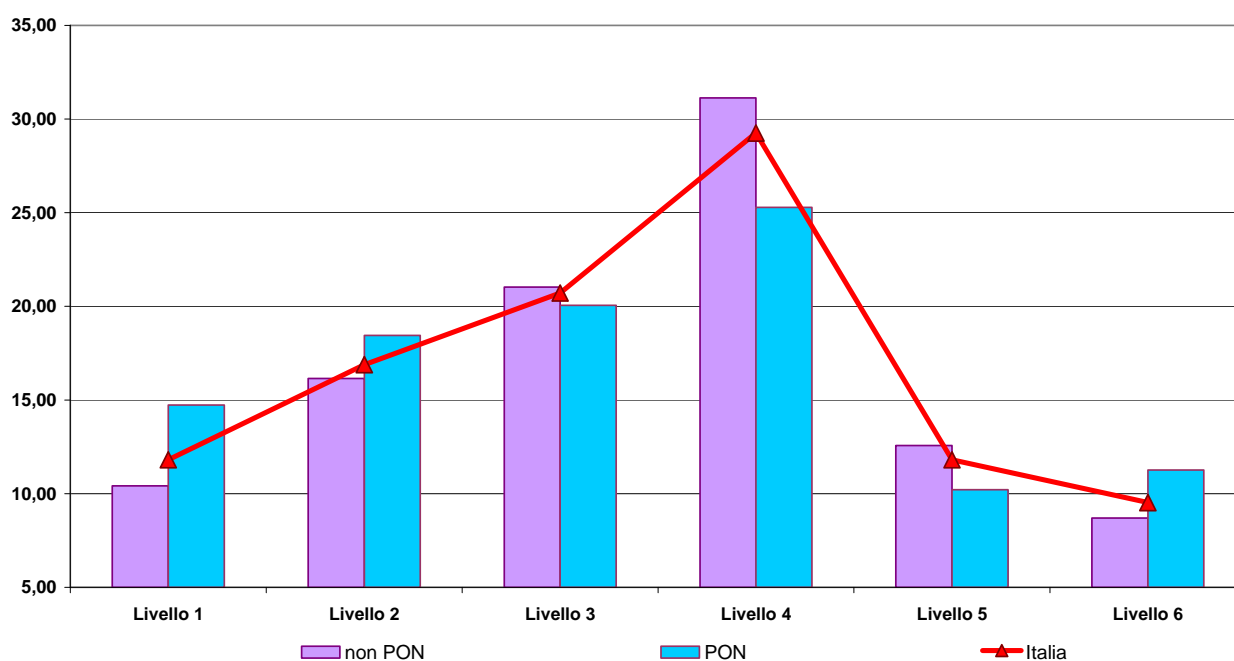
**Figura A8.4.1 - Grafico della distribuzione degli studenti nei 6 livelli di punteggio, per Area PON e non PON - Matematica, classe II primaria, SNV 2009-2010.****Tavola A8.5 - Punteggio di Italiano suddiviso per parti del testo, per Area PON e non PON - classe II primaria, SNV 2009-2010.**

Area	Comprensione della Lettura			Riordini delle frasi		
	Limite inferiore	Punteggio di Italiano	Limite superiore	Limite inferiore	Punteggio di Italiano	Limite superiore
non PON	61,38	<b>61,99</b>	62,59	66,29	<b>67,36</b>	68,43
PON	55,54	<b>56,20</b>	56,86	57,62	<b>58,76</b>	59,91
Italia	59,68	<b>60,13</b>	60,58	63,81	<b>64,60</b>	65,39

**Figura A8.5.1 - Grafico del punteggio di Italiano in “Comprensione della Lettura” per Area PON e non PON - classe II primaria, SNV 2009-2010.**

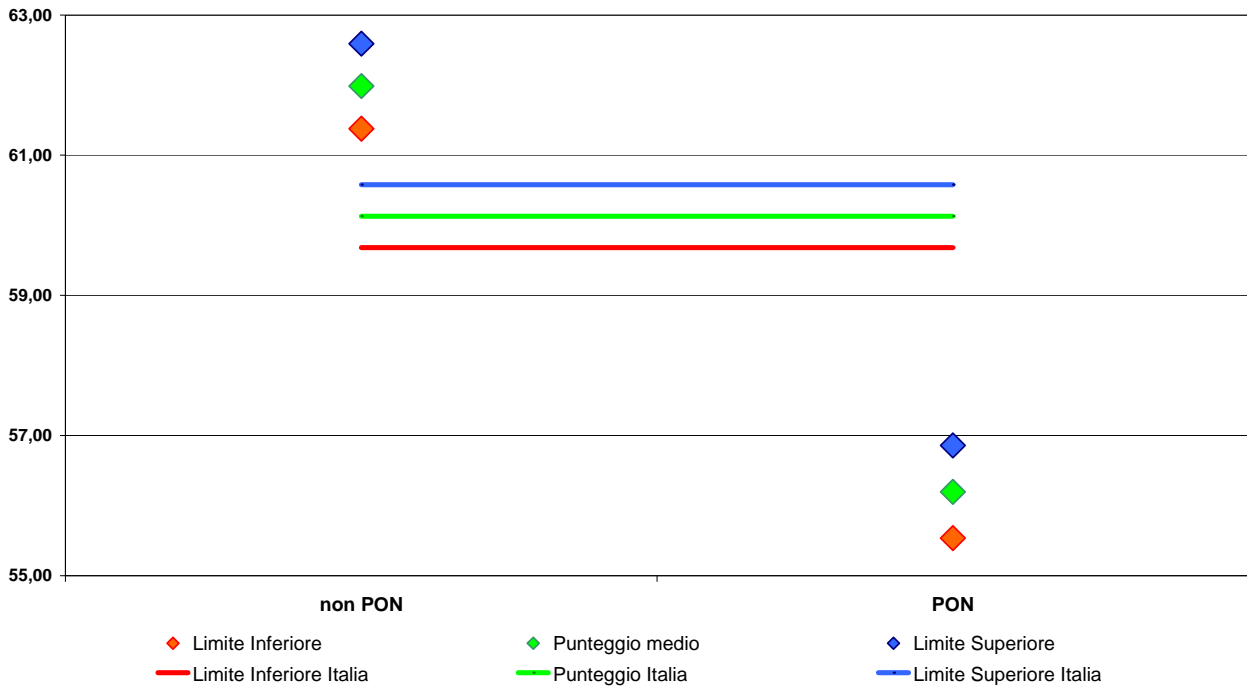

**Figura A8.5.2 - Grafico del punteggio di Italiano in “Riordino delle frasi” per Area PON e non PON - classe II primaria, SNV 2009-2010.**

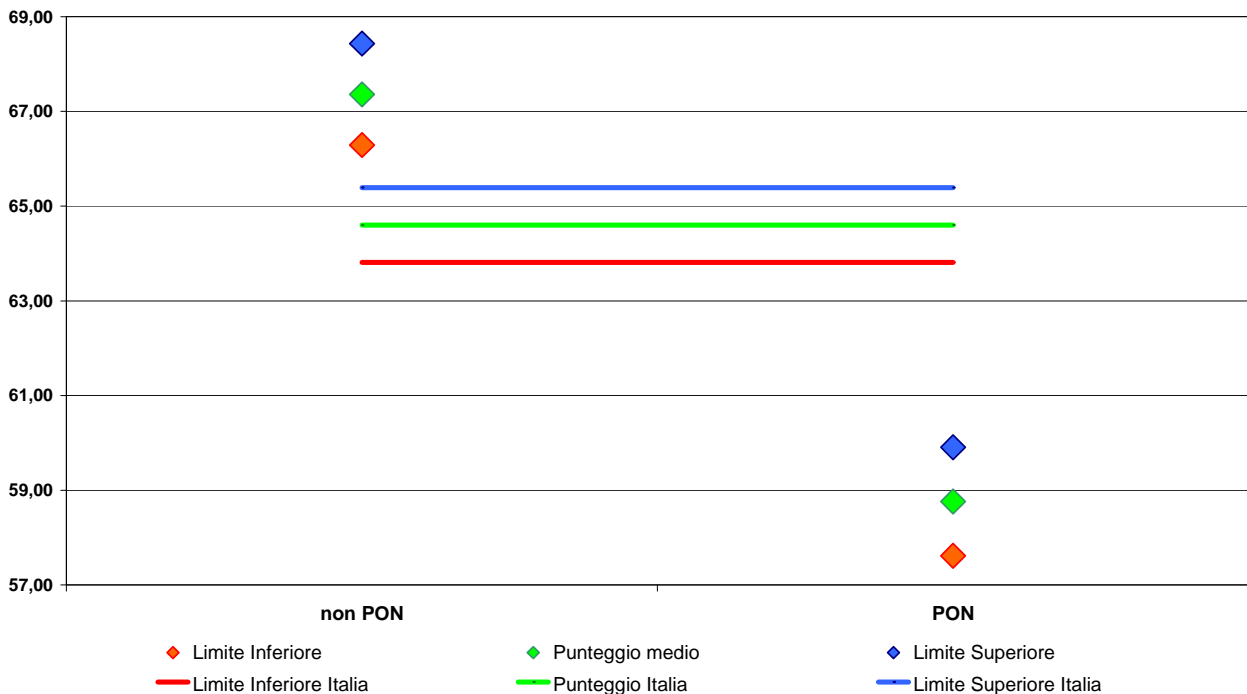

**Tavola A8.6 - Punteggio di Matematica suddiviso per ambiti, per Area PON e non PON - classe II primaria, SNV 2009-2010.**

Area	Numeri			Spazio e figure			Misura, dati e previsione		
	Limite inferiore	Punteggio di Matematica	Limite superiore	Limite inferiore	Punteggio di Matematica	Limite superiore	Limite inferiore	Punteggio di Matematica	Limite superiore
non PON	50,86	<b>51,38</b>	51,90	59,53	<b>59,95</b>	60,37	63,31	<b>63,86</b>	64,40
PON	48,05	<b>50,34</b>	52,63	54,80	<b>56,53</b>	58,26	60,66	<b>62,99</b>	65,32
Italia	50,23	<b>51,05</b>	51,86	58,23	<b>58,85</b>	59,47	62,75	<b>63,58</b>	64,41

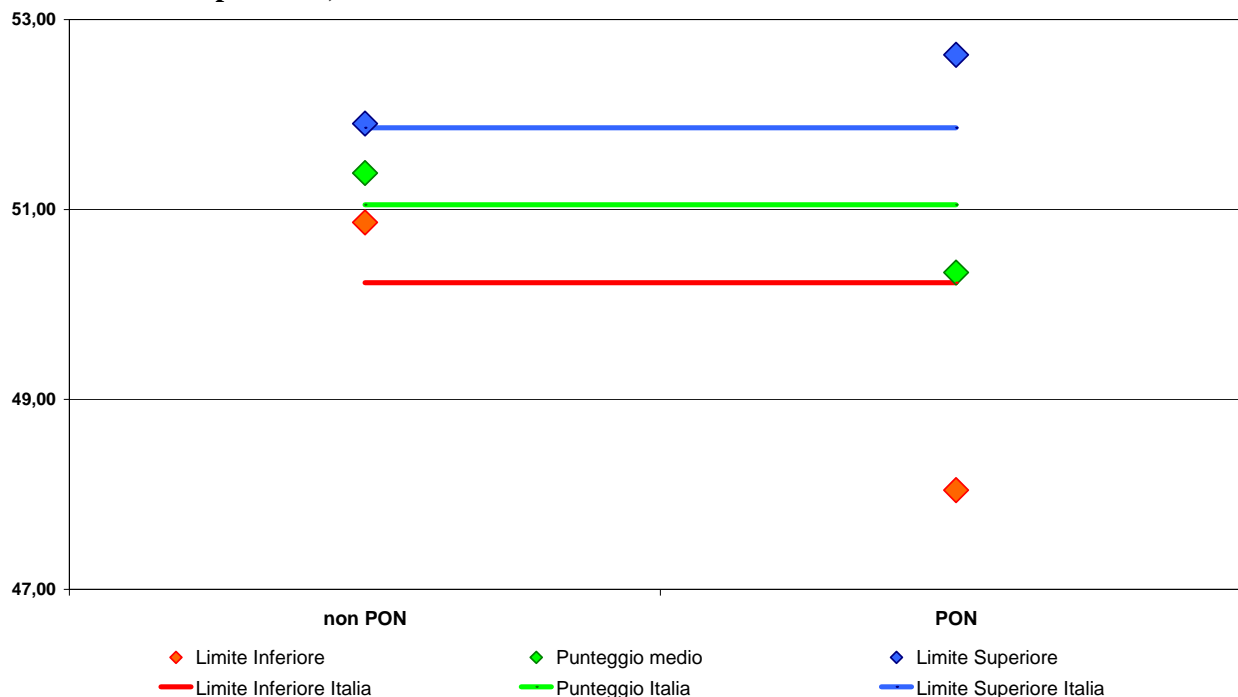
**Figura A8.6.1 - Grafico del punteggio di Matematica in “Numeri” per Area PON e non PON - classe II primaria, SNV 2009-2010.**

**Figura A8.6.2 - Grafico del punteggio di Matematica in “Spazio e Figure” per Area PON e non PON - classe II primaria, SNV 2009-2010.**

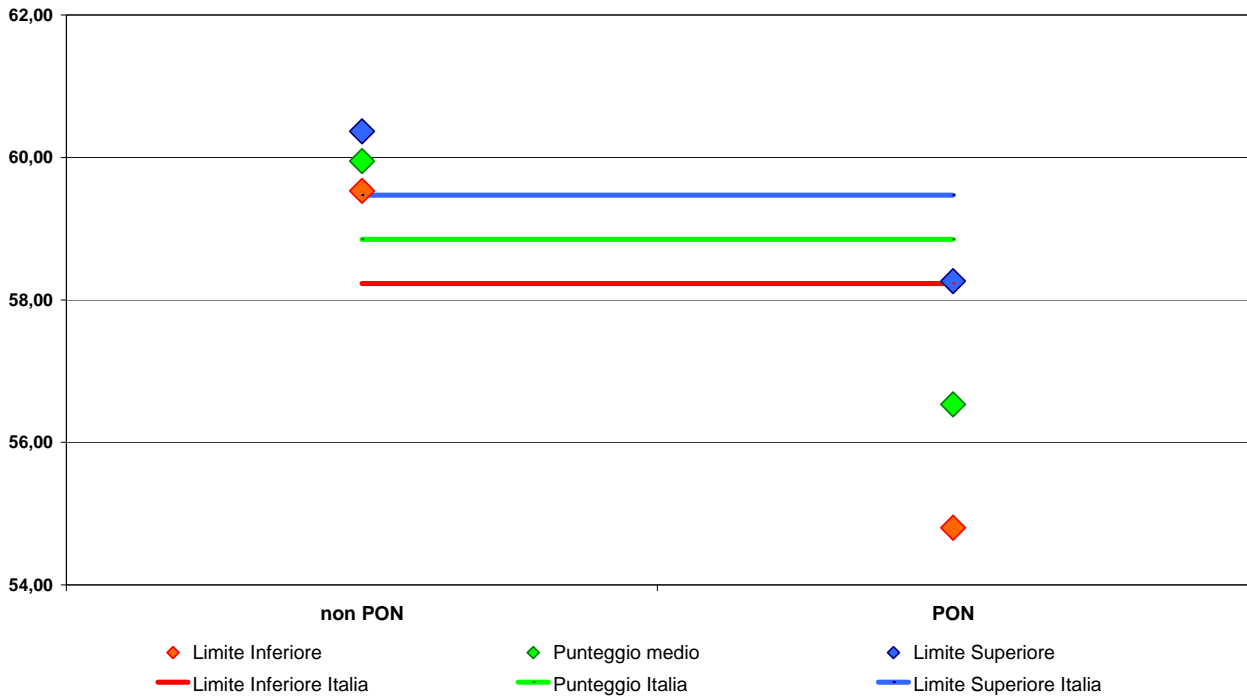

**Figura A8.6.3 - Grafico del punteggio di Matematica in “Misura, Dati e Previsioni” per Area PON e non PON - classe II primaria, SNV 2009-2010.**

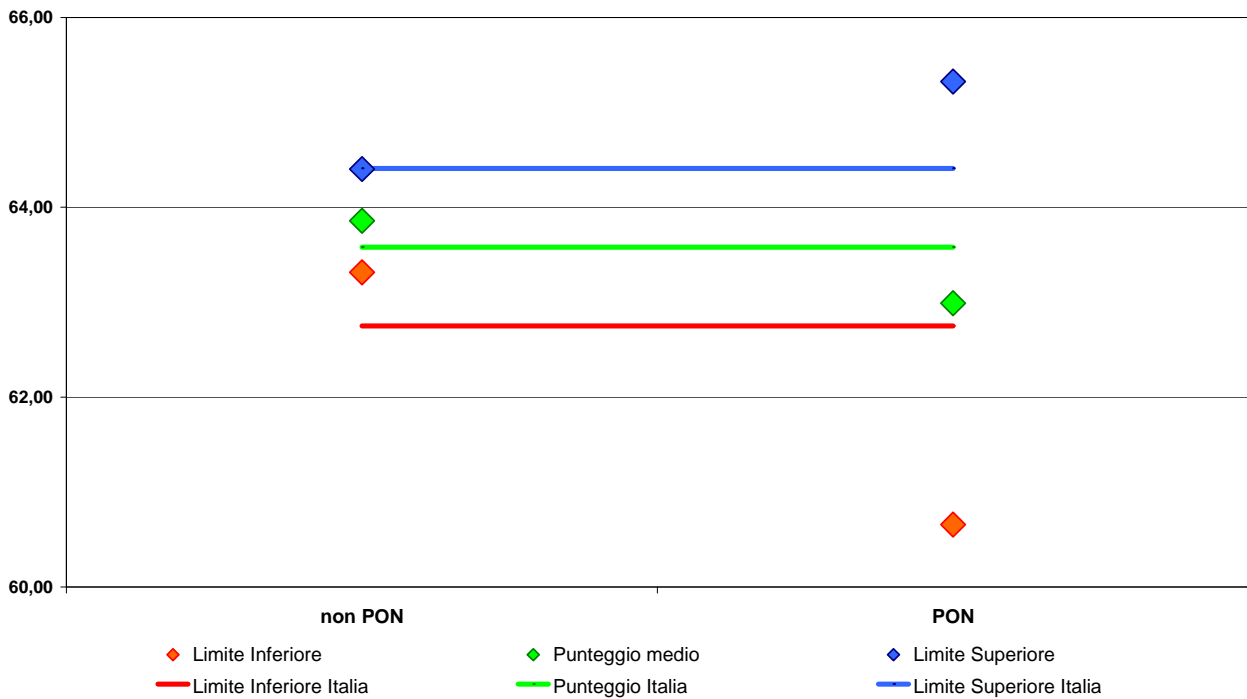

**Tavola A8.7 - Punteggi di Lettura, Italiano e Matematica per Area PON e non PON e per genere - classe II primaria, SNV 2009-2010.**

Area - Genere		Prova di Lettura			Prova di Italiano			Prova di Matematica		
		Limite inferiore	Punteggio di Lettura	Limite superiore	Limite inferiore	Punteggio di Italiano	Limite superiore	Limite inferiore	Punteggio di Matematica	Limite superiore
non PON	Maschio	80,21	<b>80,87</b>	81,53	60,88	<b>61,62</b>	62,36	57,71	<b>58,21</b>	58,70
PON	Maschio	82,17	<b>82,63</b>	83,09	54,29	<b>55,44</b>	56,59	54,12	<b>56,27</b>	58,42
Italia	Maschio	80,95	<b>81,43</b>	81,91	59,06	<b>59,66</b>	60,26	56,85	<b>57,59</b>	58,33
non PON	Femmina	82,32	<b>82,89</b>	83,45	63,53	<b>64,41</b>	65,28	55,87	<b>56,29</b>	56,70
PON	Femmina	82,79	<b>84,31</b>	85,83	57,47	<b>58,25</b>	59,03	53,56	<b>55,28</b>	57,00
Italia	Femmina	82,72	<b>83,34</b>	83,96	61,80	<b>62,44</b>	63,07	55,35	<b>55,96</b>	56,58

**Tavola A8.8 - Punteggi di Lettura, Italiano e Matematica, per Area PON e non PON e per cittadinanza - classe II primaria, SNV 2009-2010.**

Area - Cittadinanza		Prova di Lettura			Prova di Italiano			Prova di Matematica		
		Limite inferiore	Punteggio di Lettura	Limite superiore	Limite inferiore	Punteggio di Italiano	Limite superiore	Limite inferiore	Punteggio di Matematica	Limite superiore
non PON	Italiano	82,70	<b>83,01</b>	83,33	64,24	<b>64,95</b>	65,66	57,85	<b>58,22</b>	58,60
PON	Italiano	82,31	<b>83,39</b>	84,47	56,29	<b>57,04</b>	57,79	53,47	<b>55,71</b>	57,95
Italia	Italiano	82,72	<b>83,14</b>	83,56	61,73	<b>62,25</b>	62,77	56,58	<b>57,37</b>	58,16
non PON	Straniero I gen.	69,47	<b>71,22</b>	72,98	43,15	<b>45,03</b>	46,92	46,50	<b>48,15</b>	49,80
PON	Straniero I gen.	67,48	<b>71,25</b>	75,03	41,16	<b>46,32</b>	51,48	46,55	<b>49,54</b>	52,53
Italia	Straniero I gen.	69,61	<b>71,23</b>	72,84	43,44	<b>45,24</b>	47,04	46,92	<b>48,39</b>	49,85
non PON	Straniero II gen.	73,62	<b>75,17</b>	76,72	47,75	<b>49,14</b>	50,52	49,00	<b>50,38</b>	51,77
PON	Straniero II gen.	64,67	<b>73,70</b>	82,73	42,17	<b>46,46</b>	50,75	42,01	<b>49,09</b>	56,17
Italia	Straniero II gen.	73,34	<b>75,02</b>	76,70	47,55	<b>48,87</b>	50,18	48,75	<b>50,24</b>	51,72

**Tavola - A8.9 Punteggi di Lettura, Italiano e Matematica, per Area PON e non PON e Regolarità negli studi - classe II primaria, SNV 2009-2010.**

Area - Regolarità negli studi		<i>Prova di Lettura</i>			<i>Prova di Italiano</i>			<i>Prova di Matematica</i>		
		Limite inferiore	Punteggio di Lettura	Limite superiore	Limite inferiore	Punteggio di Italiano	Limite superiore	Limite inferiore	Punteggio di Matematica	Limite superiore
non PON	Regolare	81,63	<b>82,06</b>	82,50	62,60	<b>63,33</b>	64,06	57,08	<b>57,43</b>	57,77
non PON	Anticipatorio	81,40	<b>84,13</b>	86,86	62,03	<b>64,15</b>	66,27	53,51	<b>56,41</b>	59,31
non PON	Posticipatorio	67,36	<b>71,75</b>	76,13	41,07	<b>42,94</b>	44,82	45,86	<b>47,28</b>	48,71
PON	Regolare	82,66	<b>83,56</b>	84,45	56,13	<b>56,96</b>	57,79	53,92	<b>55,82</b>	57,72
PON	Anticipatorio	81,19	<b>84,95</b>	88,70	53,55	<b>56,20</b>	58,85	53,25	<b>56,48</b>	59,71
PON	Posticipatorio	61,07	<b>70,31</b>	79,55	38,15	<b>43,36</b>	48,56	44,44	<b>48,93</b>	53,43
Italia	Regolare	82,12	<b>82,53</b>	82,94	60,78	<b>61,33</b>	61,89	56,29	<b>56,92</b>	57,56
Italia	Anticipatorio	81,99	<b>84,70</b>	87,41	56,97	<b>58,55</b>	60,12	54,09	<b>56,46</b>	58,83
Italia	Posticipatorio	67,31	<b>71,37</b>	75,44	41,16	<b>43,04</b>	44,93	46,21	<b>47,71</b>	49,22

## CLASSE V PRIMARIA

Tavola - A8.10 Punteggi di Italiano e Matematica, per Area PON e non PON - classe V primaria, SNV 2009-2010.

Area	Prova di Italiano			Prova di Matematica		
	Limite inferiore	Punteggio di Italiano	Limite superiore	Limite inferiore	Punteggio di Matematica	Limite superiore
non PON	68,11	<b>68,65</b>	69,18	61,62	<b>62,21</b>	62,80
PON	61,55	<b>62,62</b>	63,70	58,24	<b>59,43</b>	60,62
Italia	66,14	<b>66,63</b>	67,13	60,72	<b>61,28</b>	61,84

Figura A8.10.1 - Grafico punteggio di Italiano per Area PON e non PON - classe V primaria, SNV 2009-2010.

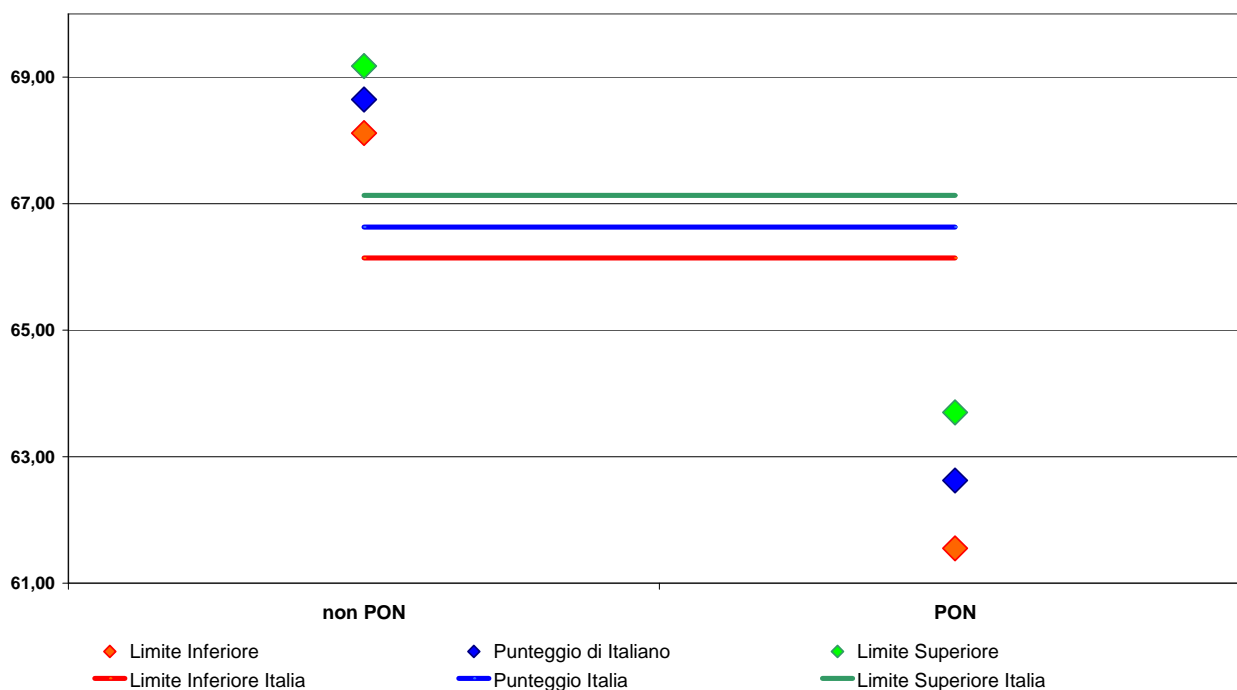

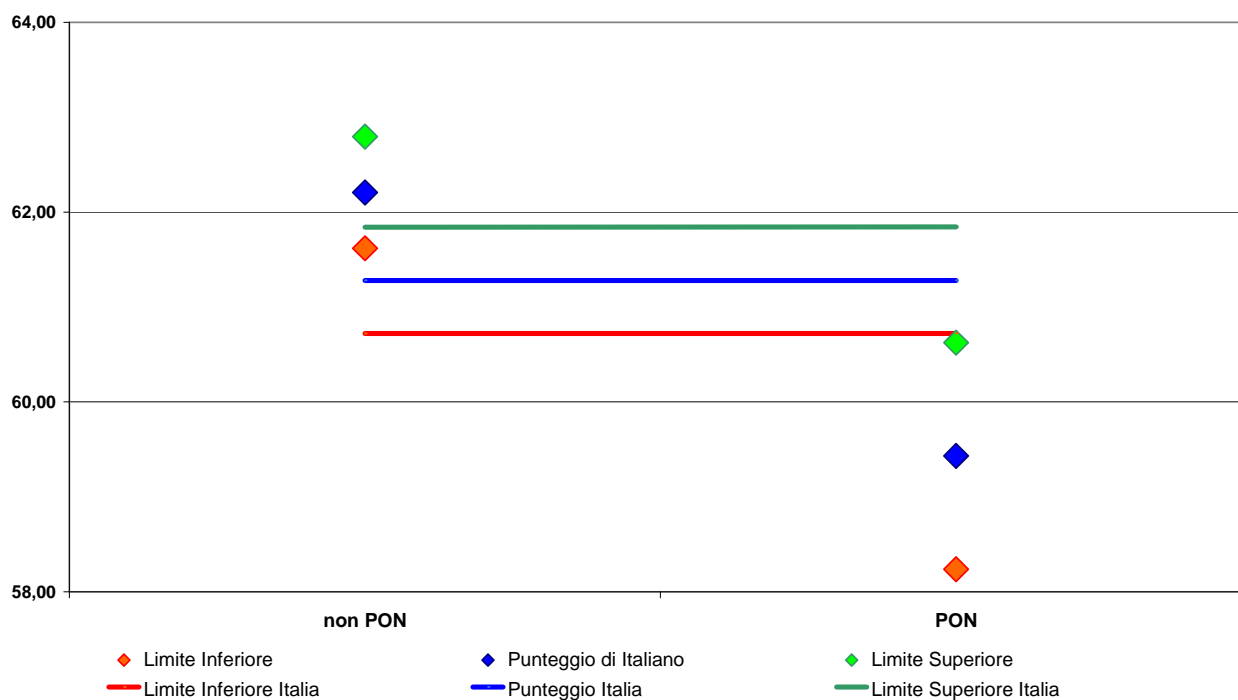
**Figura A8.10.2 - Grafico punteggio di Matematica per Area PON e non PON - classe V primaria, SNV 2009-2010.****Tavola A8.11 - Distribuzione degli studenti nei 6 livelli di punteggio<sup>2</sup>, per Area PON e non PON - Italiano, classe V primaria, SNV 2009-2010.**

Area	Prova di Italiano						Prova di Matematica					
	Livello 1	Livello 2	Livello 3	Livello 4	Livello 5	Livello 6	Livello 1	Livello 2	Livello 3	Livello 4	Livello 5	Livello 6
non PON	7,64	13,09	26,35	24,15	17,44	11,33	8,88	15,42	26,46	24,76	16,22	8,27
PON	15,62	16,77	26,86	20,76	12,11	7,87	13,78	18,64	24,14	20,89	13,00	9,56
Italia	10,31	14,32	26,52	23,02	15,65	10,17	10,52	16,50	25,68	23,46	15,15	8,70

<sup>2</sup> I livelli possono essere interpretati nel modo seguente: Livello 1 = Molto basso; Livello 2 = Basso; Livello 3 = Medio basso; Livello 4 = Medio alto; Livello 5 = Alto; Livello 6 = Molto alto.

**Figura A8.11.1 – Grafico della distribuzione degli studenti nei 6 livelli di punteggio, per Area PON e non PON - Italiano, classe V primaria, SNV 2009-2010.**

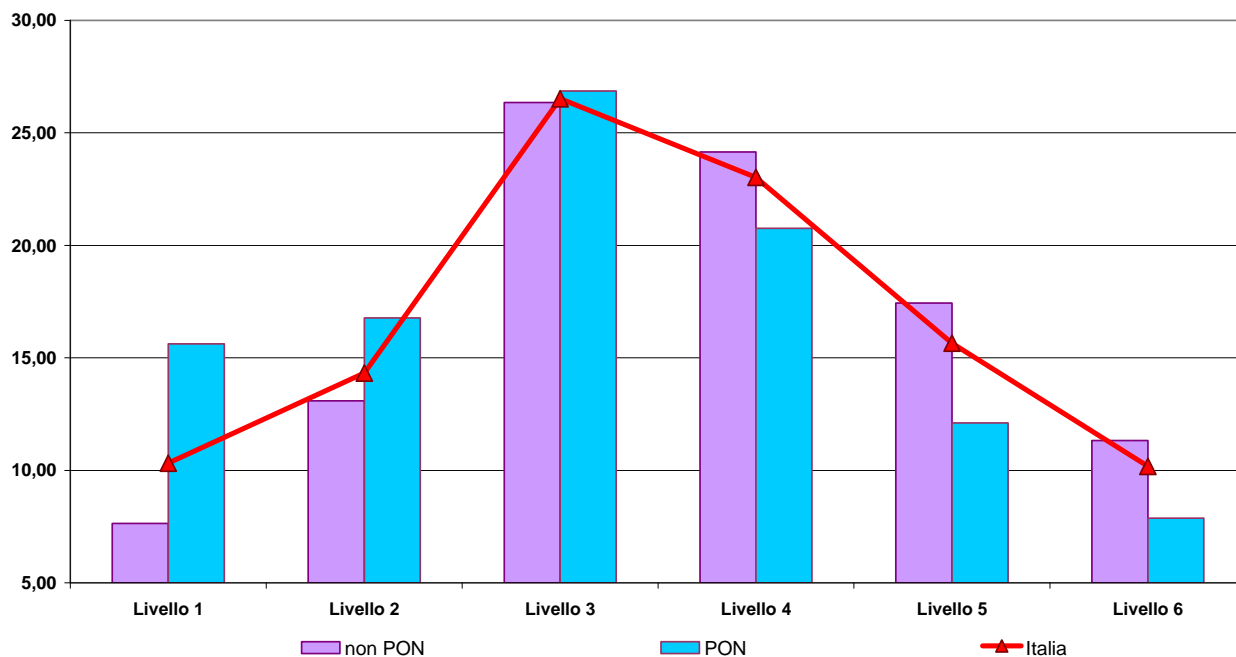

**Figura A8.11.2 - Grafico della distribuzione degli studenti nei 6 livelli di punteggio, per Area PON e non PON - Matematica, classe V primaria, SNV 2009-2010.**

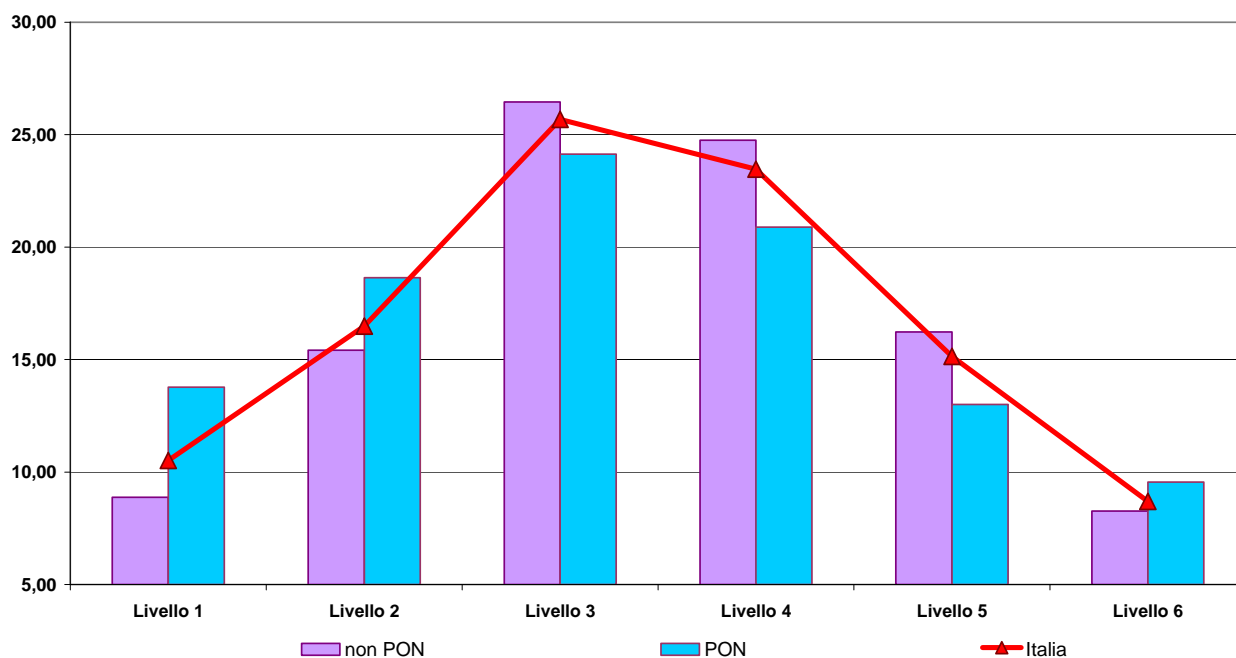

**Tavola A8.12 - Punteggio di Italiano suddiviso per parti del testo, per Area PON e non PON - classe V primaria, SNV 2009-2010.**

Area	Testo Narrativo			Testo Espositivo			Grammatica		
	Limite inferiore	Punteggio di Italiano	Limite superiore	Limite inferiore	Punteggio di Italiano	Limite superiore	Limite inferiore	Punteggio di Italiano	Limite superiore
non PON	56,64	<b>57,21</b>	57,77	66,88	<b>67,39</b>	67,89	75,13	<b>75,77</b>	76,41
PON	51,37	<b>52,28</b>	53,18	59,81	<b>60,90</b>	62,00	68,19	<b>69,46</b>	70,74
Italia	55,08	<b>55,56</b>	56,03	64,72	<b>65,22</b>	65,71	73,07	<b>73,66</b>	74,25

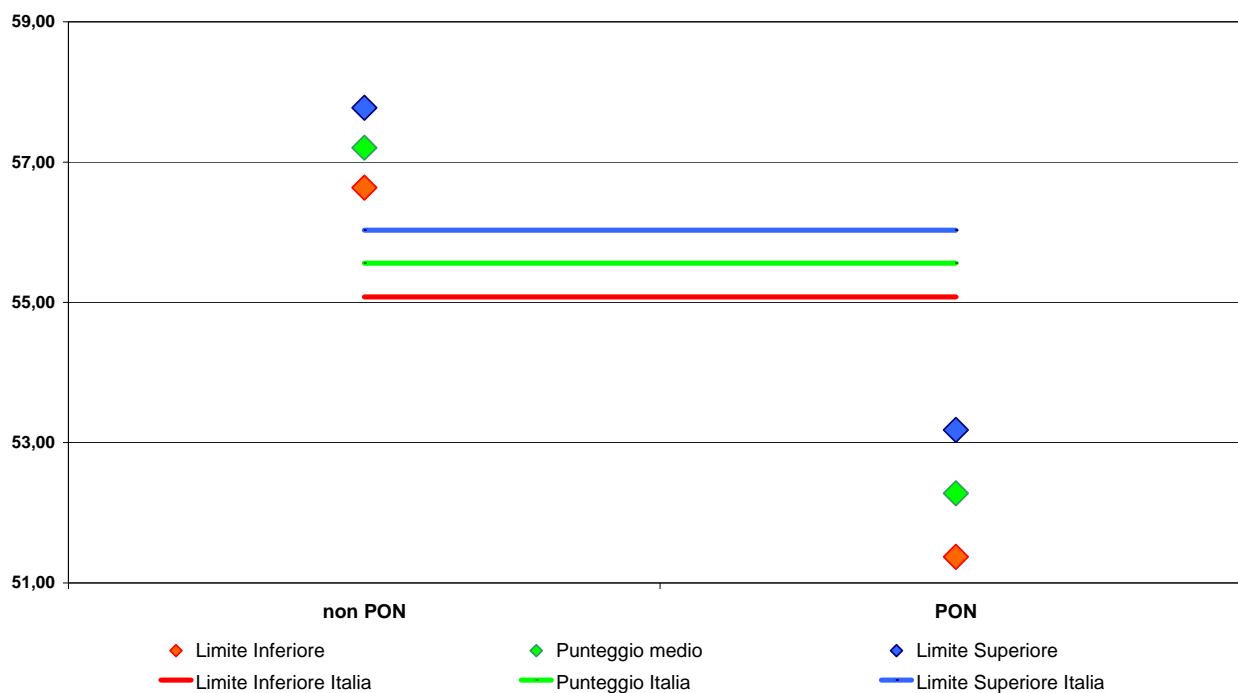
**Figura A8.12.1 - Grafico del punteggio di Italiano suddiviso relativo al “Testo Narrativo” per Area PON e non PON - classe V primaria, SNV 2009-2010.**

**Figura A8.12.2 - Grafico del punteggio di Italiano suddiviso relativo al “Testo Espositivo” per Area PON e non PON - classe V primaria, SNV 2009-2010.**

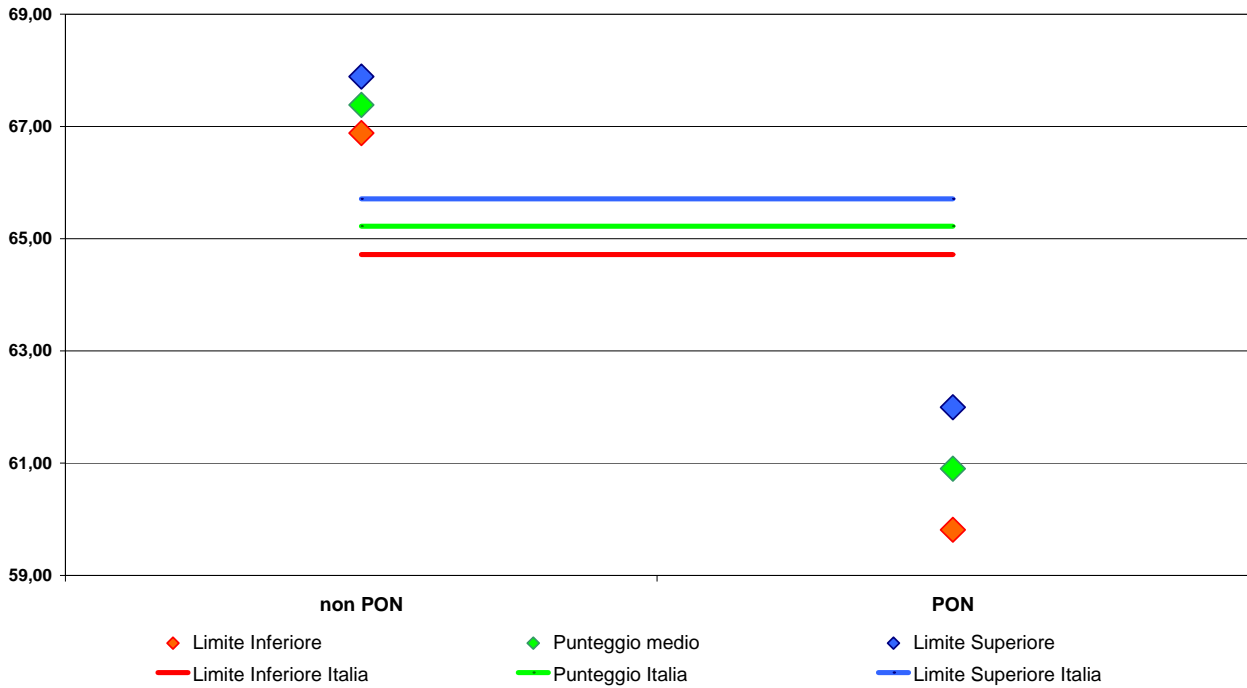

**Figura A8.12.3 - Grafico del punteggio di Italiano suddiviso relativo al “Grammatica” per Area PON e non PON - classe V primaria, SNV 2009-2010.**

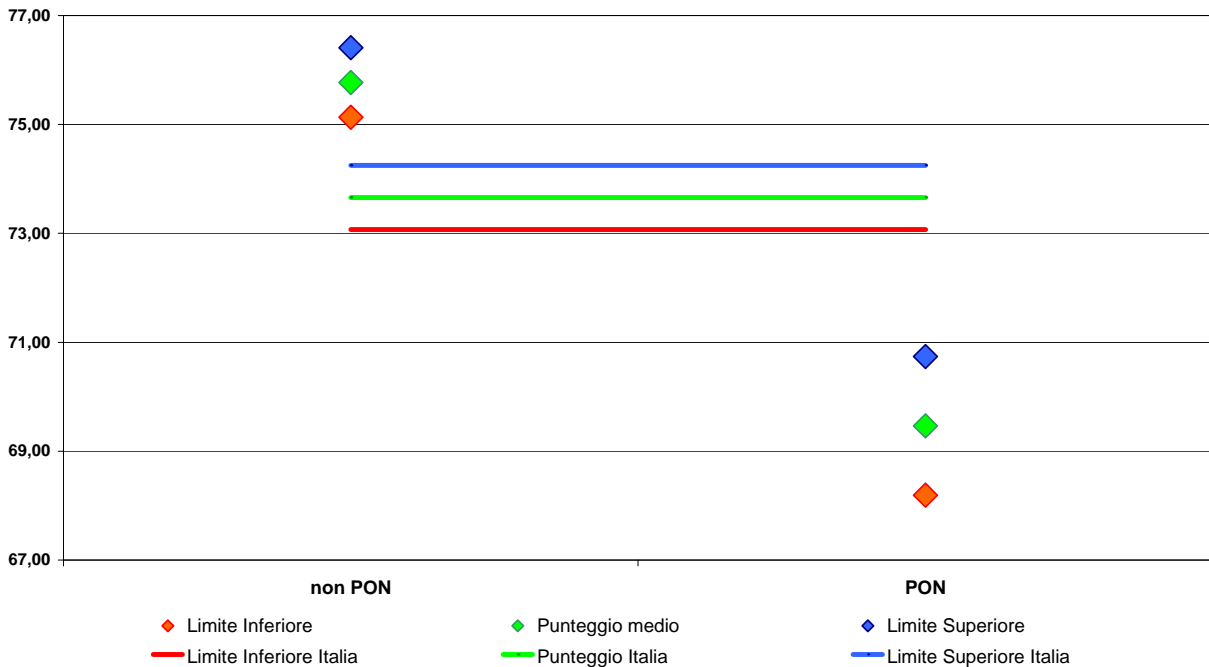

**Tavola A8.13 - Punteggio di Matematica suddiviso per ambiti, per Area PON e non PON - classe V primaria, SNV 2009-2010.**

Area	Numeri		Spazio e figure		Misura, dati e previsione			Relazioni e funzioni				
	Limite inf.	Punteggio di Matematica	Limite sup.	Limite inf.	Punteggio di Matematica	Limite sup.	Limite inf.	Punteggio di Matematica	Limite sup.	Limite inf.	Punteggio di Matematica	Limite sup.
non PON	56,45	<b>57,27</b>	58,09	69,58	<b>70,04</b>	70,49	57,40	<b>58,15</b>	58,90	59,74	<b>60,24</b>	60,73
PON	52,78	<b>54,20</b>	55,63	67,17	<b>67,86</b>	68,56	52,42	<b>53,98</b>	55,53	56,75	<b>58,30</b>	59,86
Italia	55,52	<b>56,24</b>	56,97	68,93	<b>69,31</b>	69,69	56,03	<b>56,76</b>	57,48	58,97	<b>59,59</b>	60,20

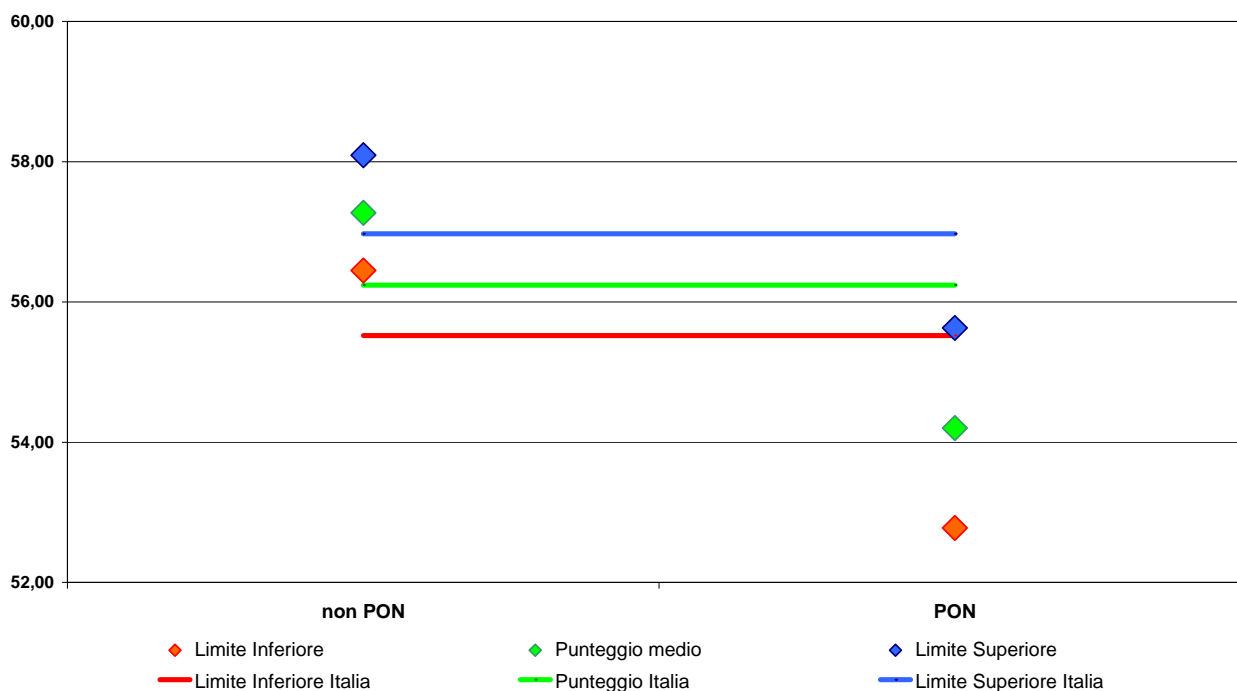
**Figura A8.13.1 - Grafico relativo al punteggio di Matematica in “Numeri” per Area PON e non PON - classe V primaria, SNV 2009-2010.**

**Figura A8.13.2 - Grafico relativo al punteggio di Matematica in “Spazio e Figure” per Area PON e non PON - classe V primaria, SNV 2009-2010.**

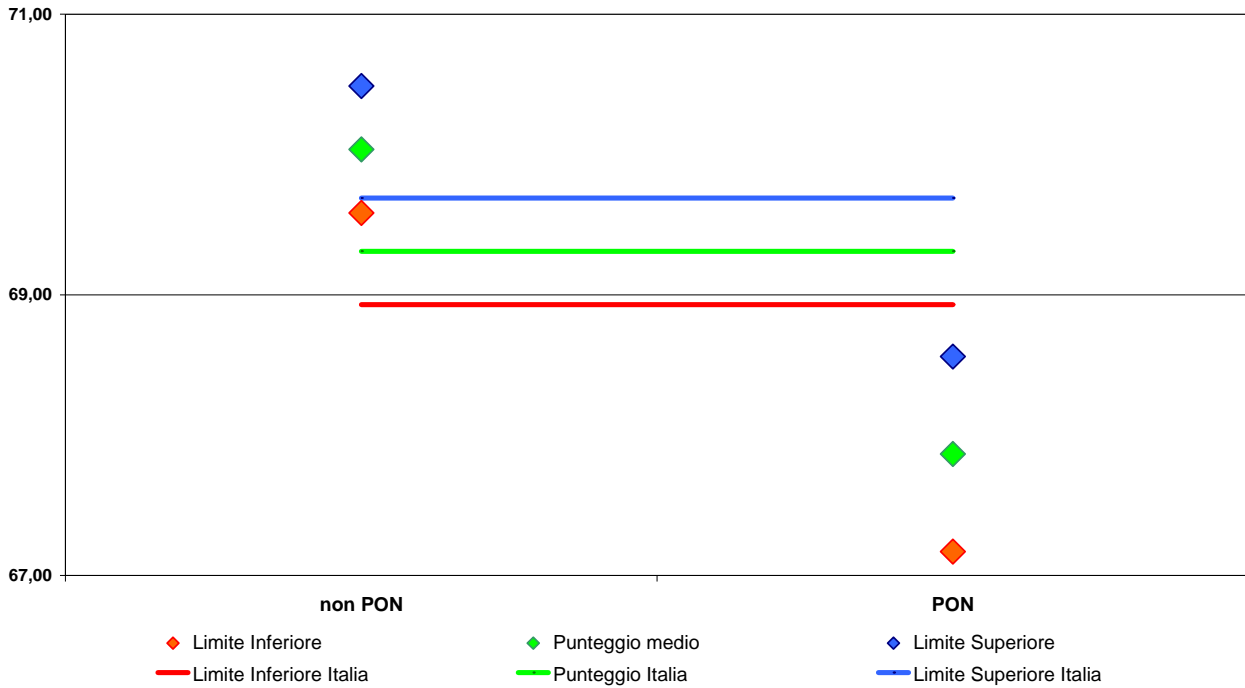

**Figura A8.13.3 - Grafico relativo al punteggio di Matematica in “Misura, dati e Previsioni” per Area PON e non PON - classe V primaria, SNV 2009-2010.**

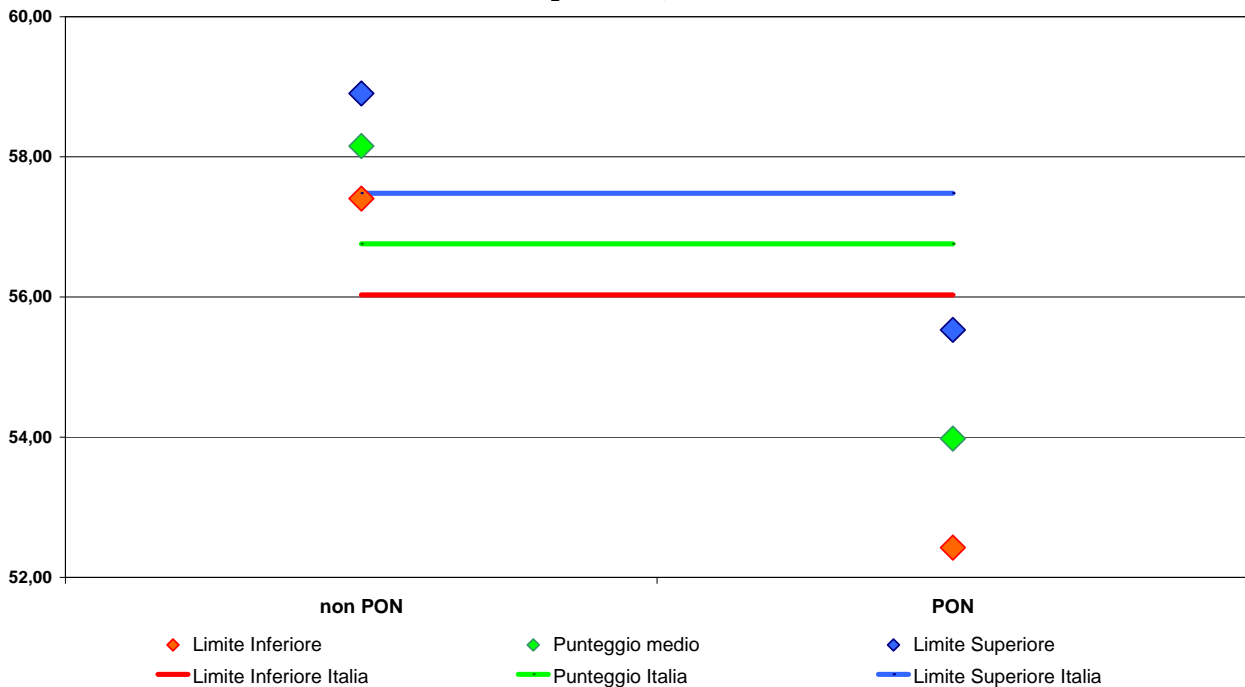

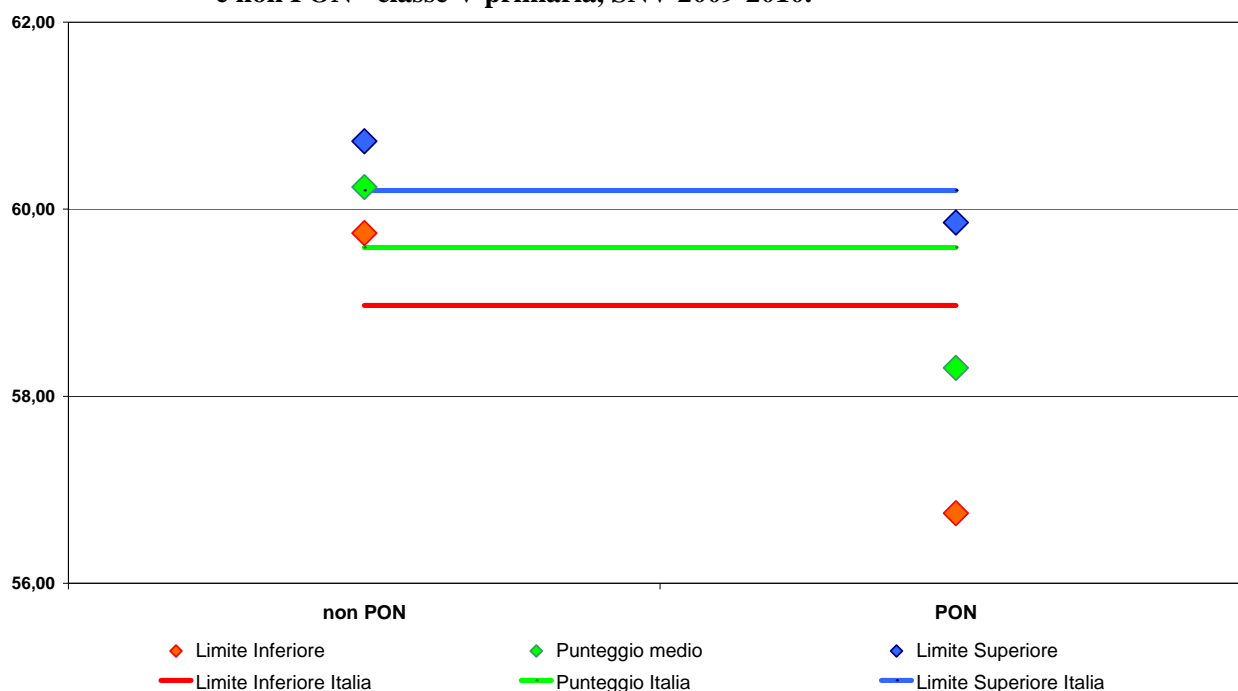
**Figura A8.13.4 - Grafico relativo al punteggio di Matematica in “Relazioni e Funzioni” per Area PON e non PON - classe V primaria, SNV 2009-2010.****Tavola A8.14 - Punteggi di Italiano e Matematica, per Area PON e non PON e per genere - classe V primaria, SNV 2009-2010.**

Area - Genere		Prova di Italiano			Prova di Matematica		
		Limite inferiore	Punteggio di Italiano	Limite superiore	Limite inferiore	Punteggio di Matematica	Limite superiore
non PON	Maschio	67,53	<b>67,95</b>	68,37	63,33	<b>63,77</b>	64,21
PON	Maschio	61,22	<b>62,10</b>	62,97	58,79	<b>60,00</b>	61,22
Italia	Maschio	65,65	<b>66,03</b>	66,41	62,04	<b>62,53</b>	63,03
non PON	Femmina	68,56	<b>69,32</b>	70,07	59,63	<b>60,46</b>	61,29
PON	Femmina	61,63	<b>63,03</b>	64,44	57,41	<b>58,72</b>	60,02
Italia	Femmina	66,53	<b>67,22</b>	67,90	59,17	<b>59,88</b>	60,59

**Tavola A8.15 - Punteggi di Italiano e Matematica, per Area PON e non PON e per cittadinanza - classe V primaria, SNV 2009-2010.**

Area - Cittadinanza		Prova di Italiano			Prova di Matematica		
		Limite inferiore	Punteggio di Italiano	Limite superiore	Limite inferiore	Punteggio di Matematica	Limite superiore
non PON	Italiano	69,70	<b>70,32</b>	70,93	62,78	<b>63,42</b>	64,05
PON	Italiano	61,94	<b>62,95</b>	63,96	58,48	<b>59,69</b>	60,90
Italia	Italiano	67,18	<b>67,70</b>	68,23	61,49	<b>62,09</b>	62,69
non PON	Straniero I gen.	51,63	<b>53,13</b>	54,64	51,07	<b>52,08</b>	53,10
PON	Straniero I gen.	49,64	<b>51,83</b>	54,03	50,19	<b>53,73</b>	57,26
Italia	Straniero I gen.	51,63	<b>53,01</b>	54,38	51,26	<b>52,25</b>	53,23
non PON	Straniero II gen.	58,47	<b>60,88</b>	63,28	55,55	<b>56,48</b>	57,42
PON	Straniero II gen.	47,46	<b>53,05</b>	58,63	46,55	<b>51,61</b>	56,68
Italia	Straniero II gen.	57,60	<b>59,80</b>	62,01	54,72	<b>55,82</b>	56,93

**Tavola A8.16 - Punteggi di Italiano e Matematica, per Area PON e non PON e per regolarità negli studi - classe V primaria, SNV 2009-2010.**

Area - Regolarità negli studi		Prova di Italiano			Prova di Matematica		
		Limite inferiore	Punteggio di Italiano	Limite superiore	Limite inferiore	Punteggio di Matematica	Limite superiore
non PON	Regolare	68,74	<b>69,29</b>	69,84	61,98	<b>62,62</b>	63,25
PON	Regolare	61,71	<b>62,74</b>	63,77	58,37	<b>59,54</b>	60,71
Italia	Regolare	66,66	<b>67,13</b>	67,60	61,03	<b>61,60</b>	62,17
non PON	Anticipatorio	64,60	<b>72,34</b>	80,08	59,98	<b>65,96</b>	71,93
PON	Anticipatorio	62,87	<b>67,38</b>	71,89	60,50	<b>63,30</b>	66,10
Italia	Anticipatorio	64,62	<b>68,65</b>	72,68	61,36	<b>63,99</b>	66,63
non PON	Posticipatorio	47,74	<b>49,30</b>	50,86	47,67	<b>49,08</b>	50,49
PON	Posticipatorio	46,86	<b>48,87</b>	50,88	47,61	<b>50,80</b>	53,98
Italia	Posticipatorio	47,91	<b>49,21</b>	50,51	48,13	<b>49,44</b>	50,74

**CLASSE I SECONDARIA DI I GRADO****Tavola A8.17 - Punteggi di Italiano e Matematica, per Area PON e non PON - classe I secondaria di I grado, SNV 2009-2010.**

Area	Prova di Italiano			Prova di Matematica		
	Limite inferiore	Punteggio di Italiano	Limite superiore	Limite inferiore	Punteggio di Matematica	Limite superiore
non PON	62,61	62,82	63,03	52,71	53,09	53,46
PON	56,18	56,70	57,23	45,73	46,58	47,44
<b>Italia</b>	<b>60,59</b>	<b>60,81</b>	<b>61,02</b>	<b>50,56</b>	<b>50,94</b>	<b>51,32</b>

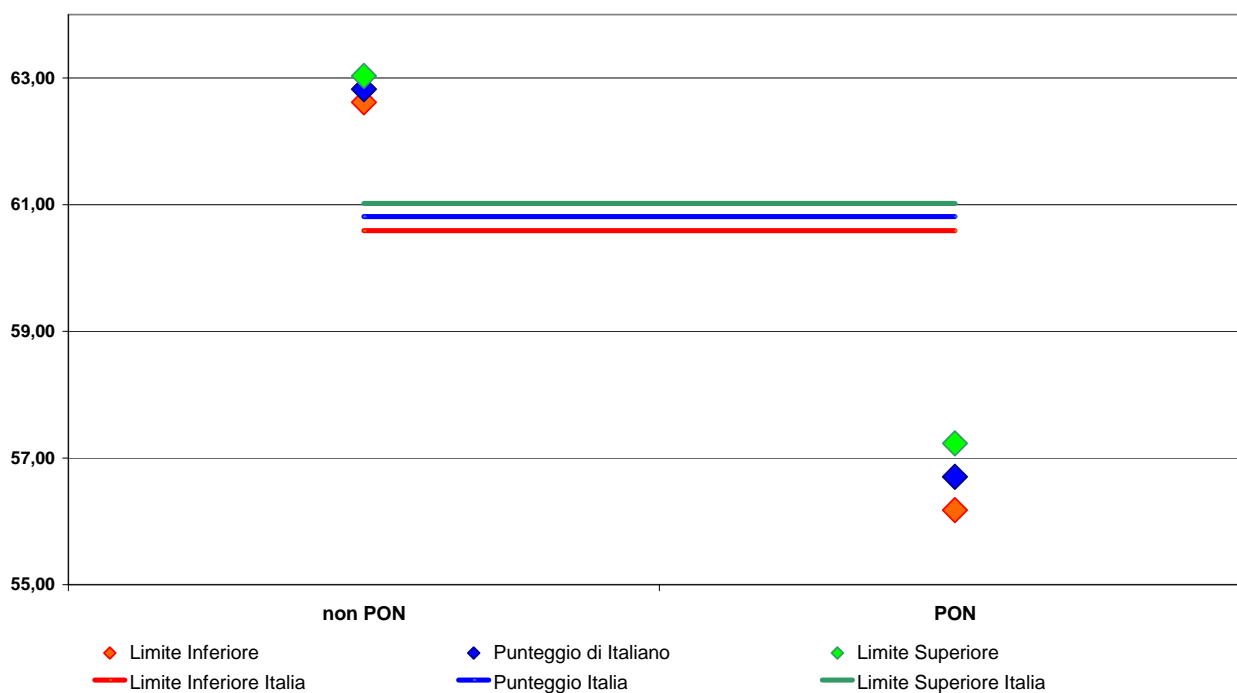
**Figura A8.17.1 Grafico dei punteggi di Italiano per Area PON e non PON - classe I secondaria di I grado, SNV 2009-2010.**

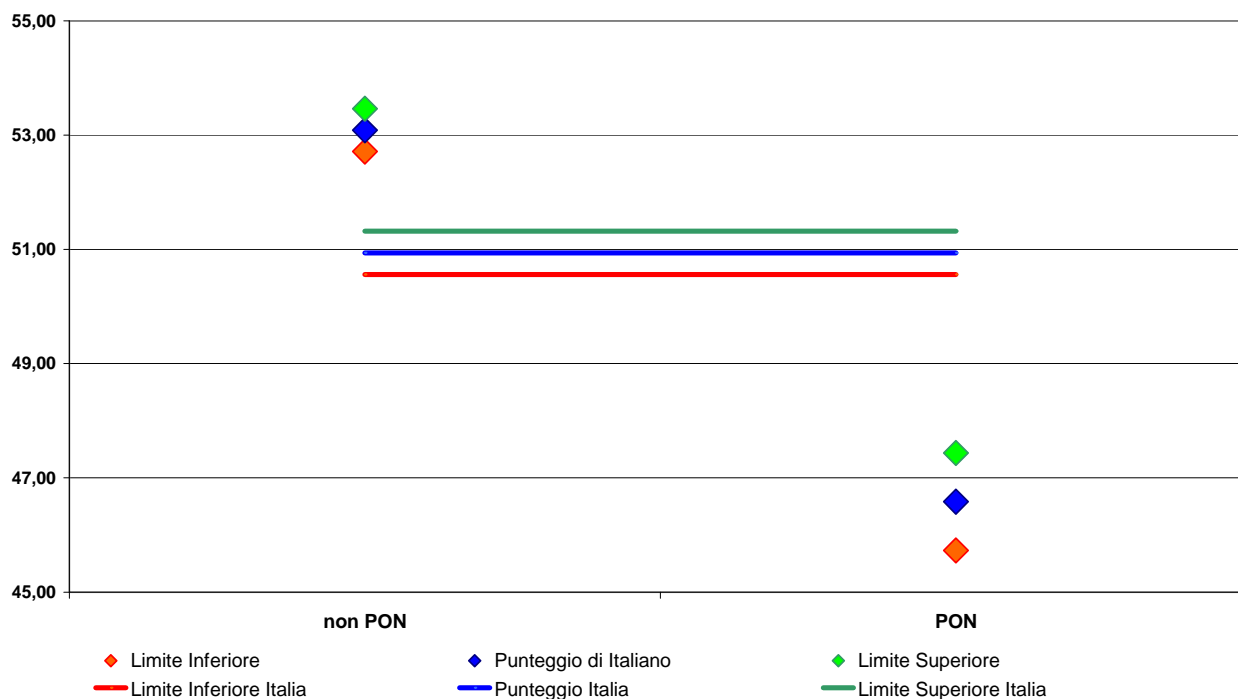
**Figura A8.17.2 Grafico dei punteggi di Matematica per Area PON e non PON - classe I secondaria di I grado, SNV 2009-2010.****Tavola A8.18 Distribuzione per Area PON e non PON degli studenti - classe I secondaria di I grado, SNV 2009-2010.<sup>3</sup>**

Area	Prova di Italiano						Prova di Matematica					
	Livello 1	Livello 2	Livello 3	Livello 4	Livello 5	Livello 6	Livello 1	Livello 2	Livello 3	Livello 4	Livello 5	Livello 6
non PON	8,73	12,22	25,05	26,96	15,53	11,51	7,20	13,32	27,53	25,73	15,38	10,85
PON	16,22	18,43	27,29	22,93	10,12	5,02	14,39	19,44	28,84	21,03	9,82	6,48
<b>Italia</b>	<b>11,20</b>	<b>14,26</b>	<b>25,79</b>	<b>25,63</b>	<b>13,75</b>	<b>9,37</b>	<b>9,56</b>	<b>15,33</b>	<b>27,96</b>	<b>24,18</b>	<b>13,55</b>	<b>9,41</b>

<sup>3</sup> I livelli possono essere interpretati nel modo seguente: Livello 1 = Molto basso; Livello 2 = Basso; Livello 3 = Medio basso; Livello 4 = Medio alto; Livello 5 = Alto; Livello 6 = Molto alto.

**Figura A8.18.1 - Distribuzione degli studenti nei 6 livelli di punteggio, per Area PON e non PON - Italiano, classe I secondaria di I grado, SNV 2009-2010.**

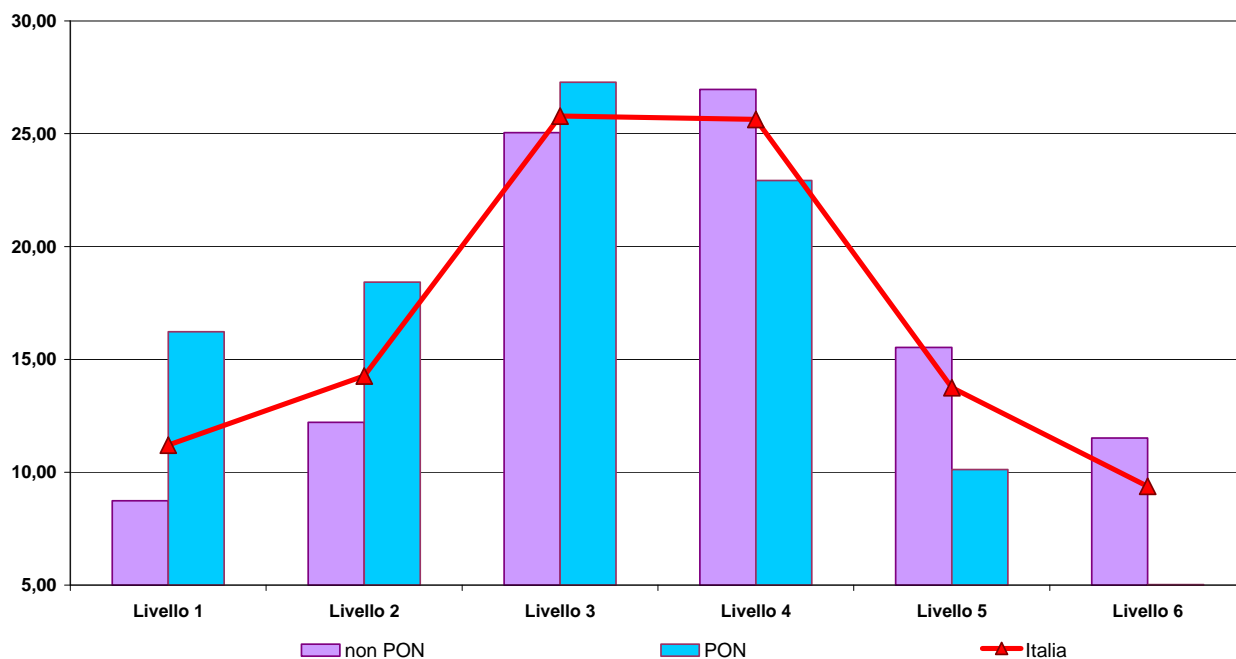

**Figura A8.18.2 - Distribuzione degli studenti nei 6 livelli di punteggio, per Area PON e non PON - Matematica, classe I secondaria di I grado, SNV 2009-2010.**

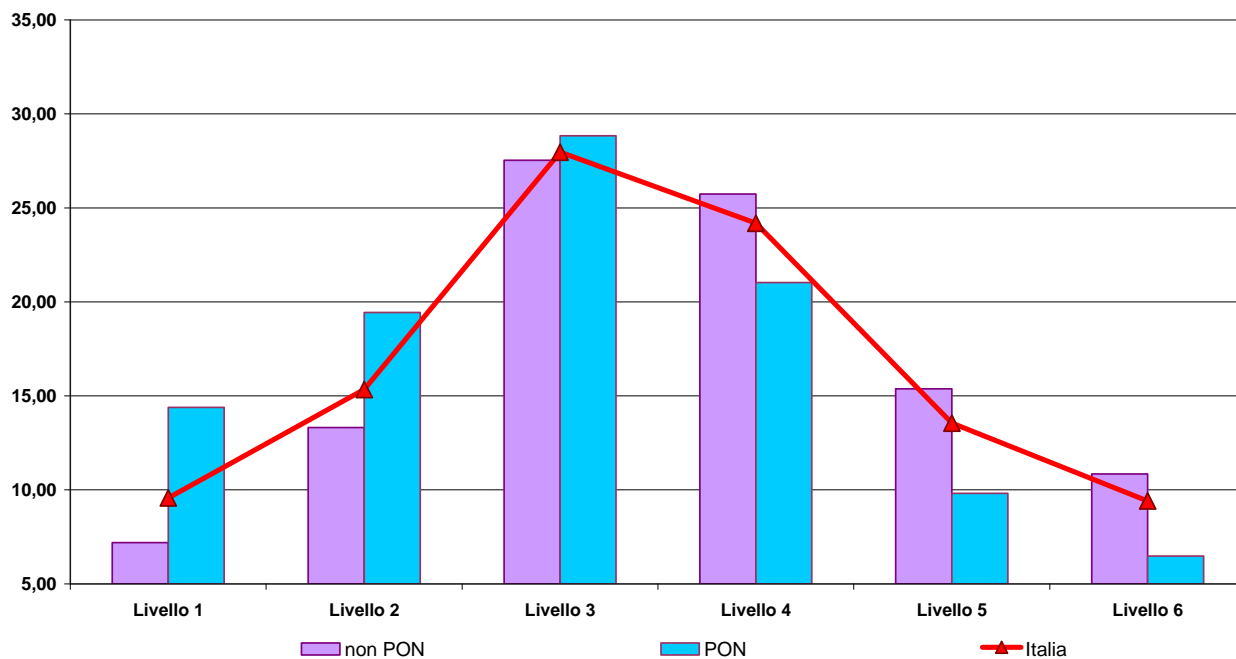

**Tavola A8.19 Punteggio di Italiano suddiviso per parti del testo, per Area PON e non PON nella classe I secondaria di I grado**

Area	Testo Narrativo			Testo Espositivo			Grammatica		
	Limite inferiore	Punteggio di Italiano	Limite superiore	Limite inferiore	Punteggio di Italiano	Limite superiore	Limite inferiore	Punteggio di Italiano	Limite superiore
non PON	60,24	60,45	60,66	65,16	65,49	65,82	62,59	62,91	63,23
PON	54,66	55,11	55,55	56,88	57,49	58,09	57,45	58,11	58,77
<b>Italia</b>	<b>58,49</b>	<b>58,69</b>	<b>58,89</b>	<b>62,56</b>	<b>62,85</b>	<b>63,14</b>	<b>61,03</b>	<b>61,33</b>	<b>61,63</b>

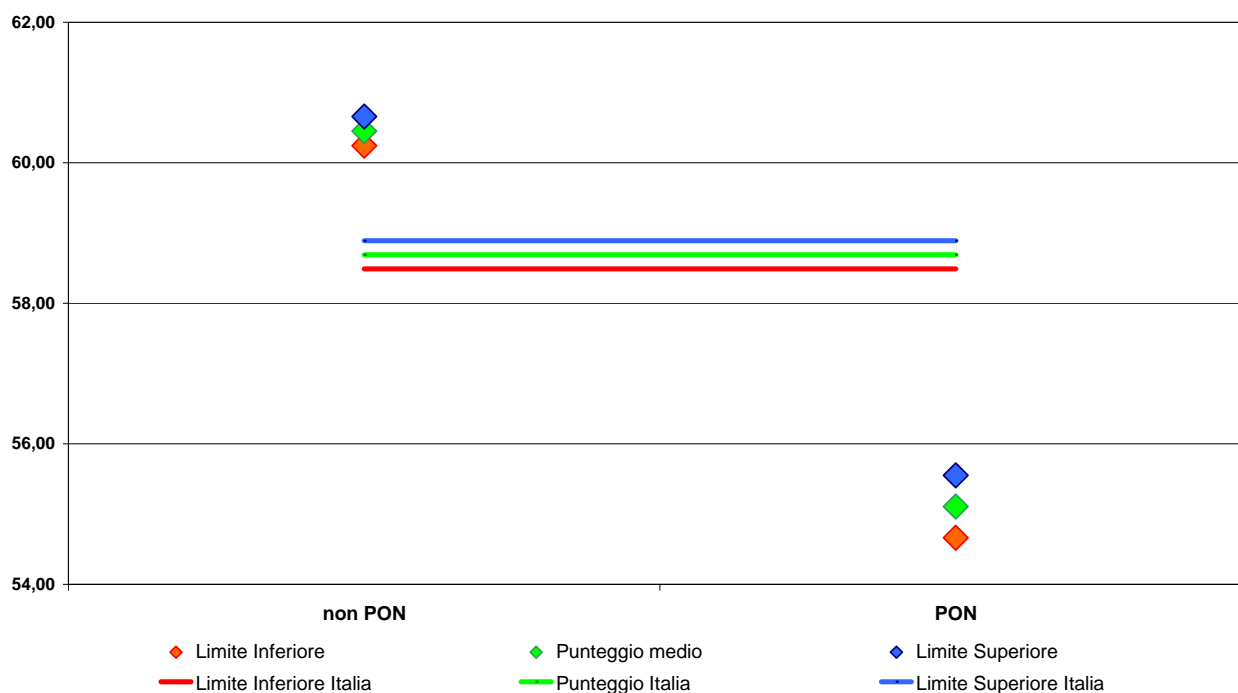
**Figura A8.19.1 Grafico del punteggio di Italiano in “Testo Narrativo” per Area PON e non PON nella classe I secondaria di I grado**

**Figura A8.19.2 Grafico del punteggio di Italiano in “Testo Espositivo” per Area PON e non PON nella classe I secondaria di I grado**

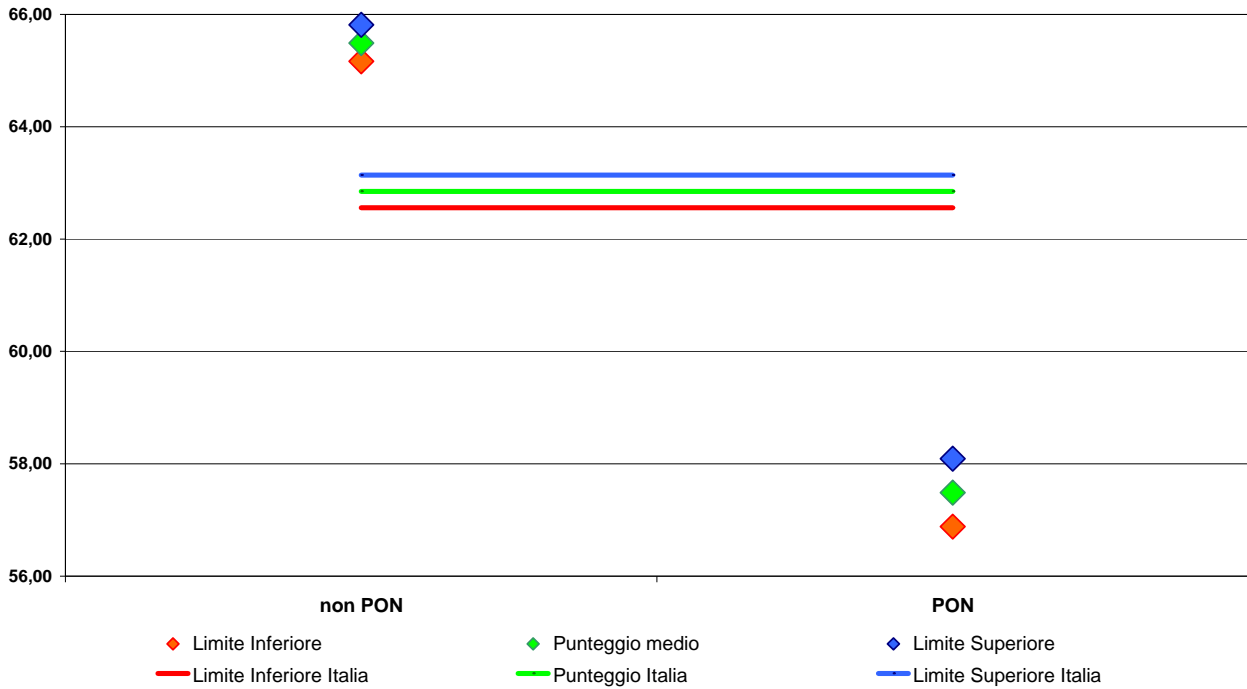

**Figura A8.19.3 Grafico del punteggio di Italiano in “Grammatica” per Area PON e non PON nella classe I secondaria di I grado**

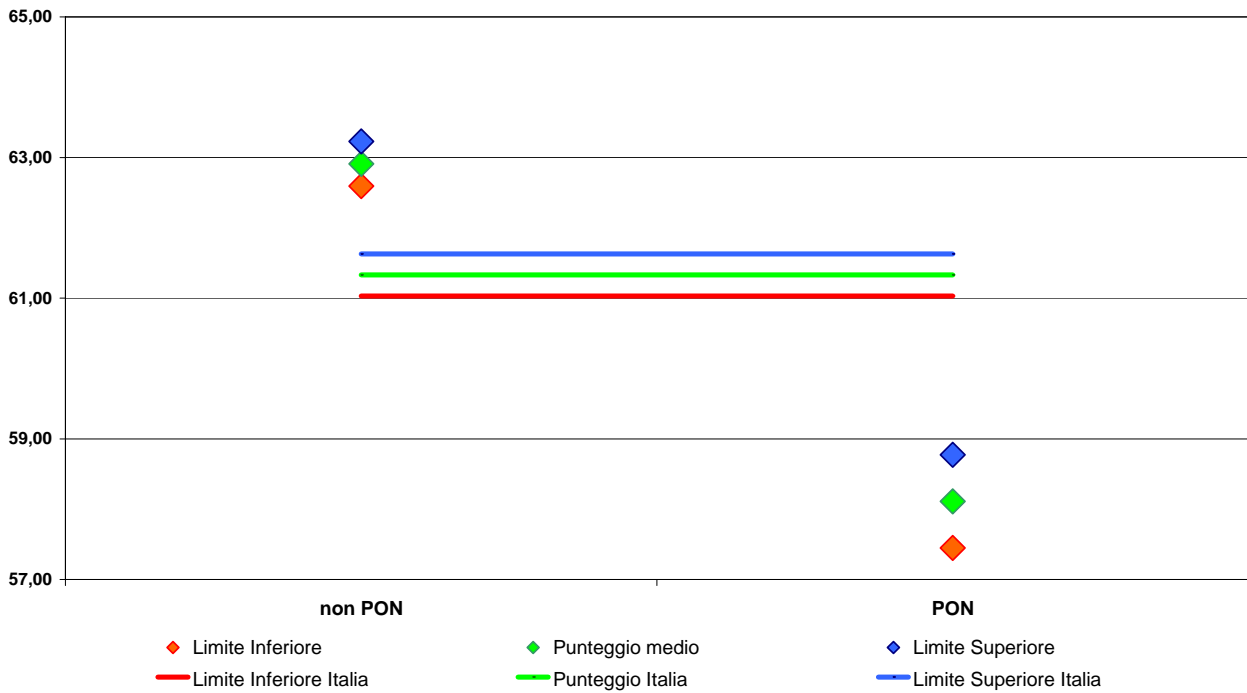

**Tavola A8.20 Punteggio di Matematica suddiviso per ambiti, per Area PON e non PON nella classe I secondaria di I grado**

Area	Numeri				Spazio e figure		Misura, dati e previsione			Relazioni e funzioni		
	Limite Inferiore	Punteggio di Matematica	Limite superiore	Limite inferiore	Punteggio di Matematica	Limite superiore	Limite inferiore	Punteggio di Matematica	Limite superiore	Limite inferiore	Punteggio di Matematica	Limite superiore
non PON	59,14	59,42	59,71	48,24	48,69	49,14	47,73	48,15	48,56	55,47	55,99	56,50
PON	54,62	55,26	55,90	40,51	41,21	41,92	39,28	40,26	41,23	47,45	48,84	50,23
<b>Italia</b>	<b>57,77</b>	<b>58,05</b>	<b>58,33</b>	<b>45,84</b>	<b>46,23</b>	<b>46,62</b>	<b>45,12</b>	<b>45,55</b>	<b>45,97</b>	<b>53,06</b>	<b>53,63</b>	<b>54,21</b>

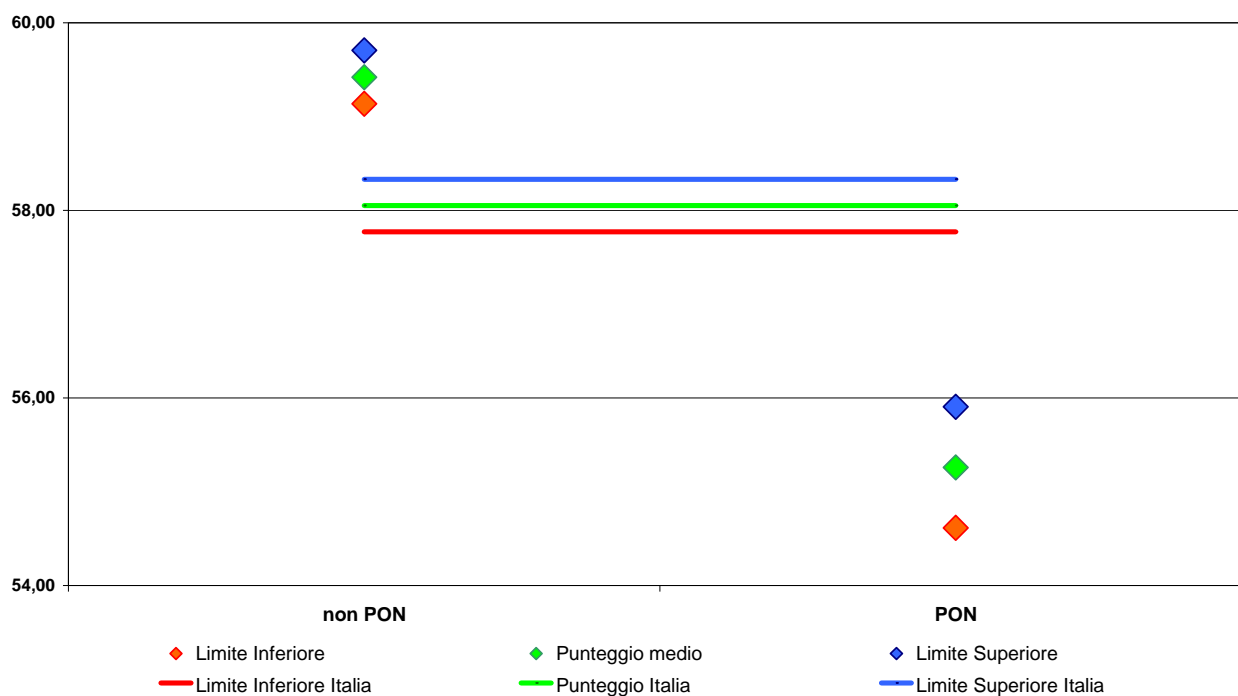
**Figura A8.20.1 Grafico del punteggio di Matematica in “Numeri” per Area PON e non PON nella classe I secondaria di I grado**

**Figura A8.20.2 Grafico del punteggio di Matematica in “Spazio e Figure” per Area PON e non PON nella classe I secondaria di I grado**

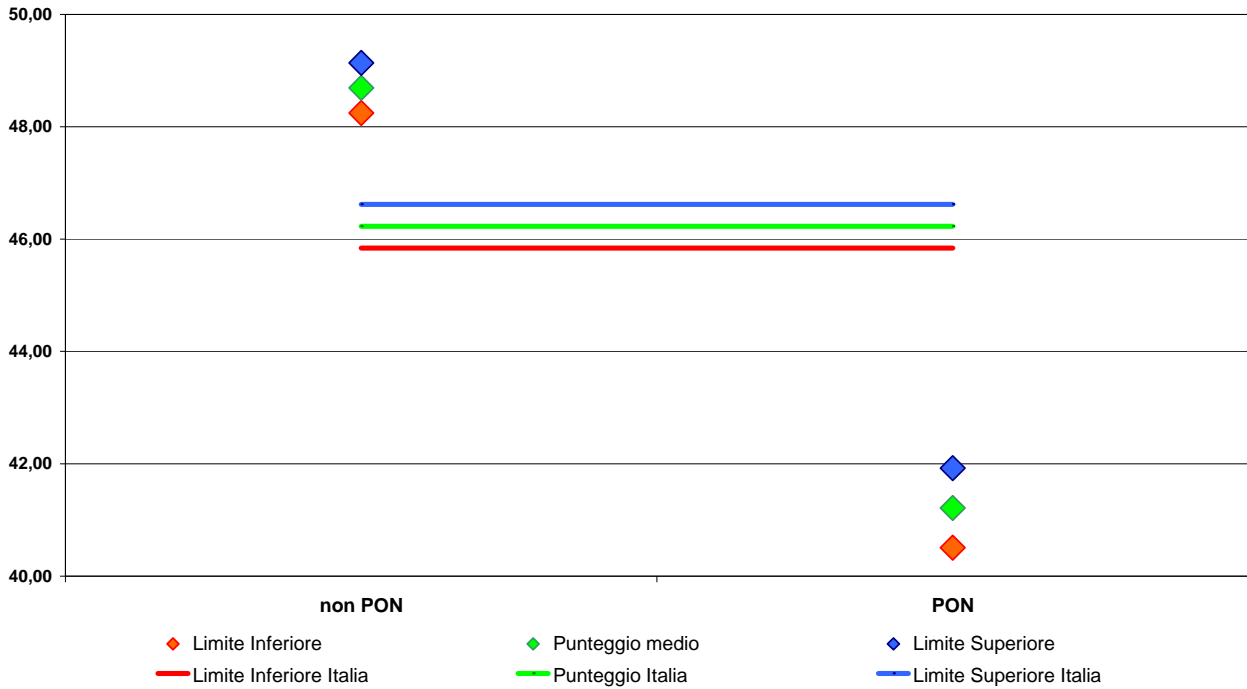

**Figura A8.20.3 Grafico del punteggio di Matematica in “Misura, Dati e Previsioni” per Area PON e non PON nella classe I secondaria di I grado**

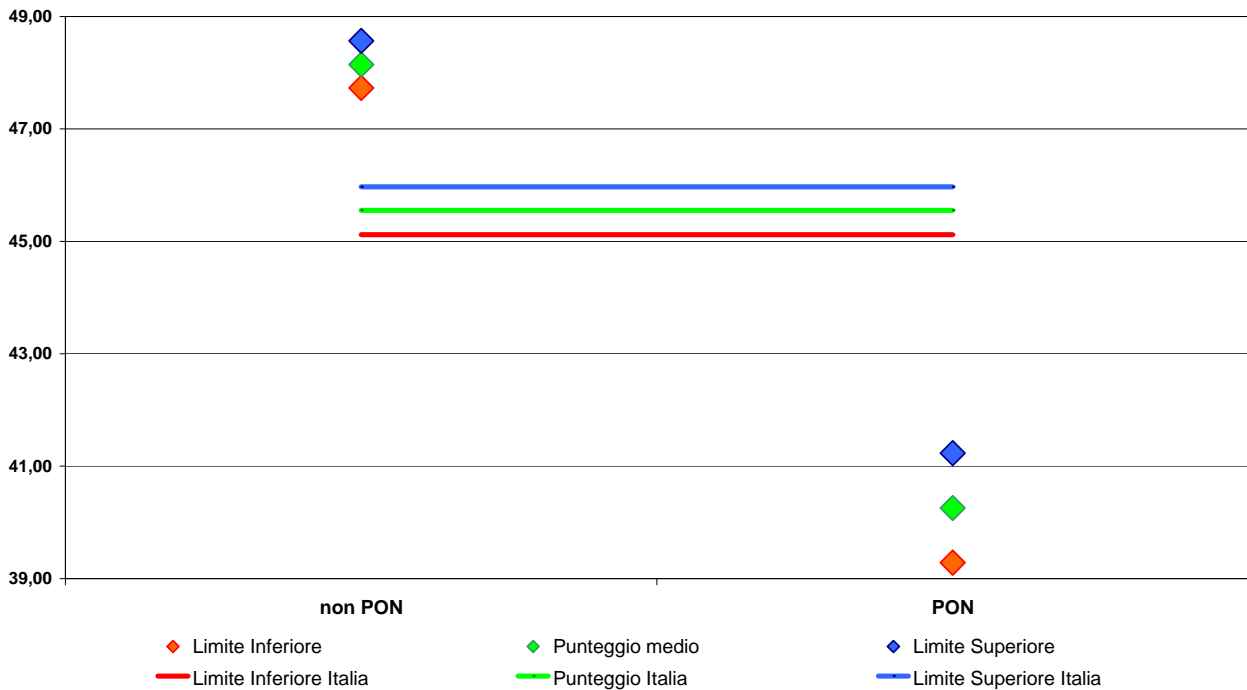

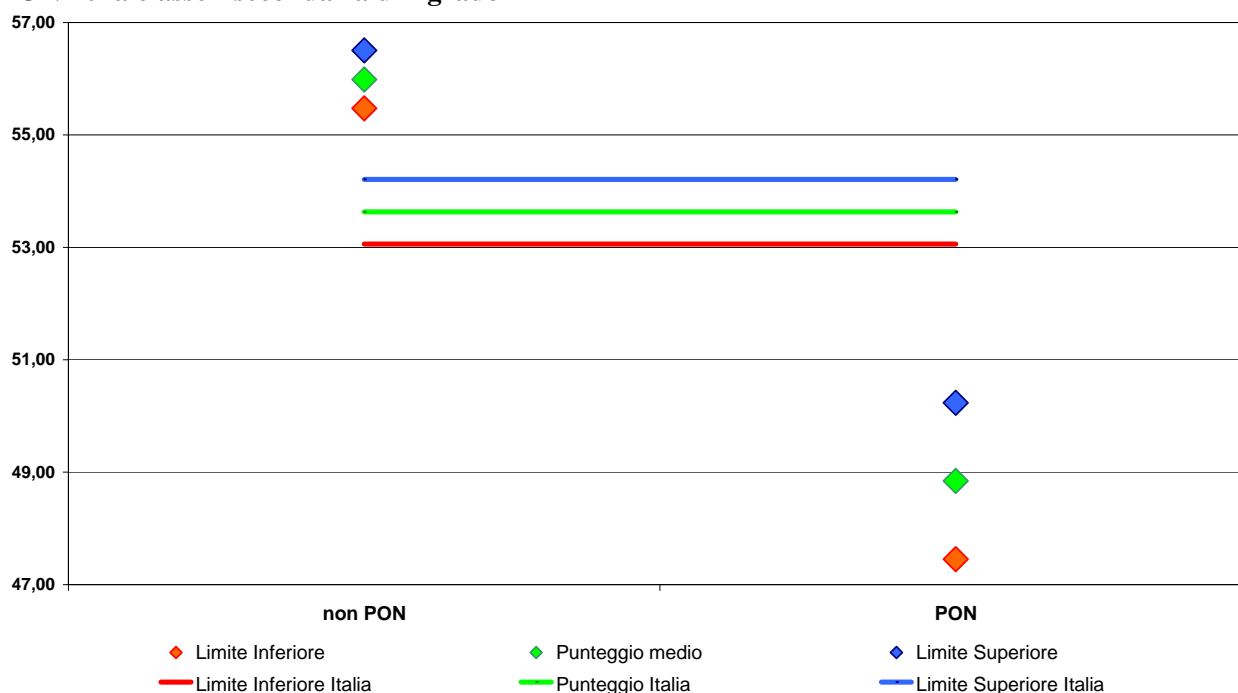
**Figura A8.20.4 Grafico del punteggio di Matematica in “Relazioni e Funzioni” per Area PON e non PON nella classe I secondaria di I grado****Tavola A8.21 Punteggi di Italiano e Matematica, per Area PON e non PON e Genere nella classe I secondaria di I grado**

Area - Genere		Prova di Italiano			Prova di Matematica		
		Limite inferiore	Punteggio di Italiano	Limite superiore	Limite inferiore	Punteggio di Matematica	Limite superiore
non PON	Maschio	61,68	61,97	62,27	53,73	54,19	54,65
non PON	Femmina	63,35	63,69	64,04	51,42	52,02	52,63
PON	Maschio	56,11	56,68	57,26	46,76	48,00	49,25
PON	Femmina	55,99	56,75	57,50	44,07	44,97	45,87
<b>Italia</b>	<b>Maschio</b>	<b>59,99</b>	<b>60,24</b>	<b>60,49</b>	<b>51,65</b>	<b>52,17</b>	<b>52,69</b>
<b>Italia</b>	<b>Femmina</b>	<b>61,09</b>	<b>61,43</b>	<b>61,77</b>	<b>49,23</b>	<b>49,72</b>	<b>50,21</b>

**Tavola A8.22 Punteggi di Italiano e Matematica, per Area PON e non PON e Cittadinanza nella classe I secondaria di I grado**

Area - Cittadinanza		<i>Prova di Italiano</i>			<i>Prova di Matematica</i>		
		Limite inferiore	Punteggio di Italiano	Limite superiore	Limite inferiore	Punteggio di Matematica	Limite superiore
non PON	Italiano	64,33	64,57	64,80	53,87	54,33	54,79
non PON	Straniero I gen.	48,59	49,37	50,14	43,44	44,53	45,62
non PON	Straniero II gen.	55,84	56,34	56,84	46,35	47,11	47,87
PON	Italiano	56,37	56,92	57,47	45,82	46,71	47,59
PON	Straniero I gen.	42,52	48,15	53,79	37,62	42,83	48,04
PON	Straniero II gen.	48,19	51,49	54,78	37,52	41,70	45,89
<b>Italia</b>	<b>Italiano</b>	<b>61,61</b>	<b>61,85</b>	<b>62,09</b>	<b>51,19</b>	<b>51,62</b>	<b>52,05</b>
<b>Italia</b>	<b>Straniero I gen.</b>	<b>48,38</b>	<b>49,26</b>	<b>50,14</b>	<b>43,27</b>	<b>44,38</b>	<b>45,49</b>
<b>Italia</b>	<b>Straniero II gen.</b>	<b>55,13</b>	<b>55,76</b>	<b>56,39</b>	<b>45,58</b>	<b>46,47</b>	<b>47,35</b>

**Tavola A8.23 Punteggi di Italiano e Matematica, per Area PON e non PON e Regolarità negli studi nella classe I secondaria di I grado**

Area - Regolarità negli studi		<i>Prova di Italiano</i>			<i>Prova di Matematica</i>		
		Limite inferiore	Punteggio di Italiano	Limite superiore	Limite inferiore	Punteggio di Matematica	Limite superiore
non PON	Regolare	63,80	64,08	64,35	53,78	54,18	54,58
non PON	Anticipatorio	64,64	67,01	69,38	54,97	58,25	61,52
non PON	Posticipatorio	48,10	48,72	49,34	40,54	41,19	41,84
PON	Regolare	56,87	57,35	57,84	46,18	47,08	47,98
PON	Anticipatorio	62,57	63,89	65,21	49,70	51,96	54,22
PON	Posticipatorio	41,70	43,87	46,04	34,06	36,76	39,46
<b>Italia</b>	<b>Regolare</b>	<b>61,67</b>	<b>61,89</b>	<b>62,12</b>	<b>51,47</b>	<b>51,87</b>	<b>52,27</b>
<b>Italia</b>	<b>Anticipatorio</b>	<b>63,22</b>	<b>64,39</b>	<b>65,55</b>	<b>50,90</b>	<b>52,97</b>	<b>55,03</b>
<b>Italia</b>	<b>Posticipatorio</b>	<b>46,67</b>	<b>47,45</b>	<b>48,23</b>	<b>39,15</b>	<b>40,03</b>	<b>40,91</b>

## Appendice 9 – Tavole e grafici per l’analisi degli apprendimenti degli studenti per Area PON e non PON - PN 2009 2010

Appendice 9 – Tavole e grafici per l’analisi degli apprendimenti degli studenti per Area PON e non PON - PN 2009 2010 .....	I
Tavola A9.1 Punteggi di Italiano e Matematica, per Area PON e non PON nella classe III secondaria di I grado.....	II
Figura A9.1.1 Grafico del punteggio di Italiano per Area PON e non PON nella classe III secondaria di I grado .....	II
Figura A9.1.2 Grafico del punteggio di Matematica per Area PON e non PON nella classe III secondaria di I grado ...	III
Tavola A9.2 Distribuzione per Area PON e non PON degli studenti della classe III secondaria di I grado .....	III
Figura A9.2.1 Grafico della distribuzione per Area PON e non PON degli studenti della classe III secondaria di I grado per la Prova di Italiano.....	IV
Figura A9.2.2 Grafico della distribuzione per Area PON e non PON degli studenti della classe III secondaria di I grado per la Prova di Matematica .....	IV
Tavola A9.3 Punteggio di Italiano suddiviso per parti del testo, per Area PON e non PON nella classe III secondaria di I grado .....	V
Figura A9.3.1 Grafico del punteggio di Italiano in “Testo Narrativo” per Area PON e non PON nella classe III secondaria di I grado.....	V
Figura A9.3.2 Grafico del punteggio di Italiano in “Testo Espositivo” per Area PON e non PON nella classe III secondaria di I grado.....	VI
Figura A9.3.3 Grafico del punteggio di Italiano in “Grammatica” per Area PON e non PON nella classe III secondaria di I grado.....	VI
Tavola A9.4 Punteggio di Matematica suddiviso per ambiti, per Area PON e non PON nella classe III secondaria di I grado .....	VII
Figura A9.4.1 Grafico del punteggio di Matematica in “Numeri” per Area PON e non PON nella classe III secondaria di I grado.....	VII
Figura A9.4.2 Grafico del punteggio di Matematica in “Spazio e Figure” per Area PON e non PON nella classe III secondaria di I grado.....	VIII
Figura A9.4.3 Grafico del punteggio di Matematica in “Misura, Dati e Previsione” per Area PON e non PON nella classe III secondaria di I grado .....	VIII
Figura A9.4.4 Grafico del punteggio di Matematica in “Funzioni e Relazioni” per Area PON e non PON nella classe III secondaria di I grado.....	IX
Tavola A9.5 Punteggi di Italiano e Matematica, per Area PON e non PON e Genere nella classe III secondaria di I grado .....	IX
Tavola A9.6 Punteggi di Italiano e Matematica, per Area PON e non PON e Cittadinanza nella classe III secondaria di I grado .....	X
Tavola A9.7 Punteggi di Italiano e Matematica, per Area PON e non PON e Regolarità negli studi nella classe III secondaria di I grado.....	X

**Tavola A9.1 Punteggi di Italiano e Matematica, per Area PON e non PON nella classe III secondaria di I grado**

Area	<i>Prova di Italiano</i>			<i>Prova di Matematica</i>		
	Limite inferiore	Punteggio di Italiano	Limite superiore	Limite inferiore	Punteggio di Matematica	Limite superiore
non PON	65,57	65,99	66,40	55,25	55,62	55,99
PON	60,77	62,42	64,07	53,83	55,13	56,43
<b>Italia</b>	<b>64,18</b>	<b>64,79</b>	<b>65,40</b>	<b>54,95</b>	<b>55,45</b>	<b>55,95</b>

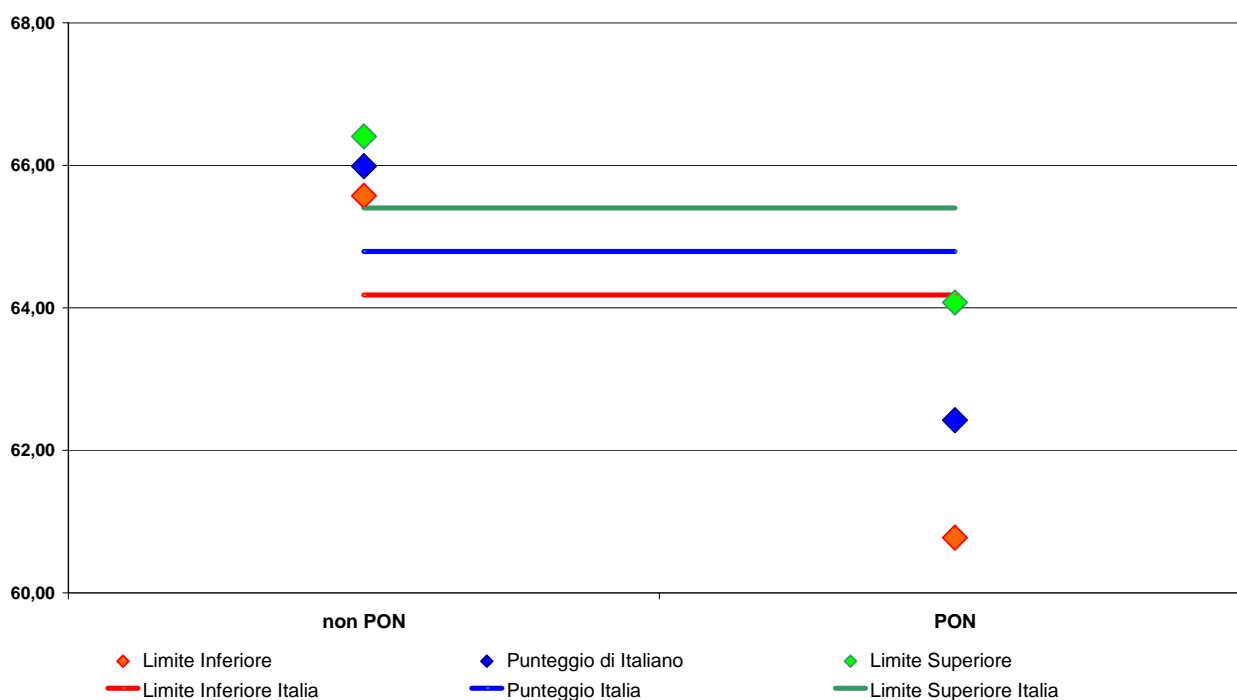
**Figura A9.1.1 Grafico del punteggio di Italiano per Area PON e non PON nella classe III secondaria di I grado**

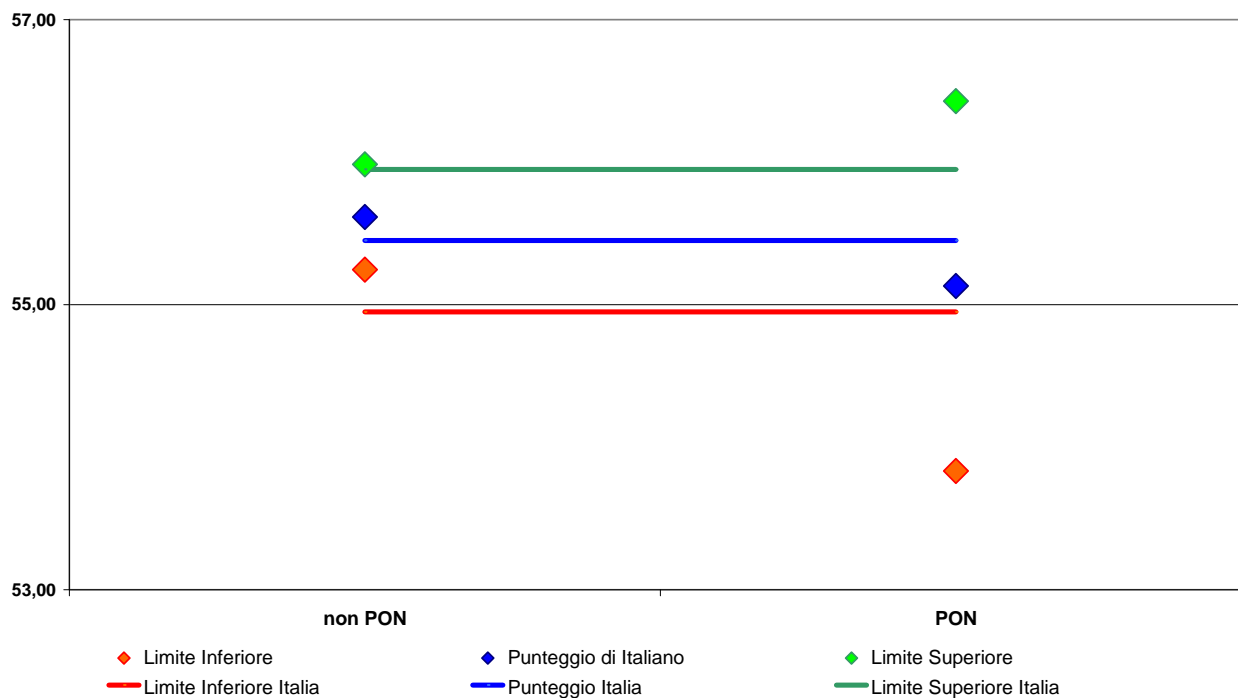
**Figura A9.1.2 Grafico del punteggio di Matematica per Area PON e non PON nella classe III secondaria di I grado****Tavola A9.2 Distribuzione per Area PON e non PON degli studenti della classe III secondaria di I grado<sup>1</sup>**

Area	<i>Prova di Italiano</i>						<i>Prova di Matematica</i>					
	Livello 1	Livello 2	Livello 3	Livello 4	Livello 5	Livello 6	Livello 1	Livello 2	Livello 3	Livello 4	Livello 5	Livello 6
non PON	7,86	13,75	25,32	25,85	15,45	11,77	7,45	16,52	23,10	27,63	14,78	10,52
PON	13,16	16,22	26,04	23,93	12,30	8,34	11,26	16,29	19,74	24,90	16,10	11,70
<b>Italia</b>	<b>9,65</b>	<b>14,58</b>	<b>25,56</b>	<b>25,20</b>	<b>14,39</b>	<b>10,61</b>	<b>8,73</b>	<b>16,44</b>	<b>21,97</b>	<b>26,71</b>	<b>15,23</b>	<b>10,92</b>

<sup>1</sup> I livelli possono essere interpretati nel modo seguente: Livello 1 = Molto basso; Livello 2 = Basso; Livello 3 = Medio basso; Livello 4 = Medio alto; Livello 5 = Alto; Livello 6 = Molto alto.

**Figura A9.2.1** Grafico della distribuzione per Area PON e non PON degli studenti della classe III secondaria di I grado per la Prova di Italiano

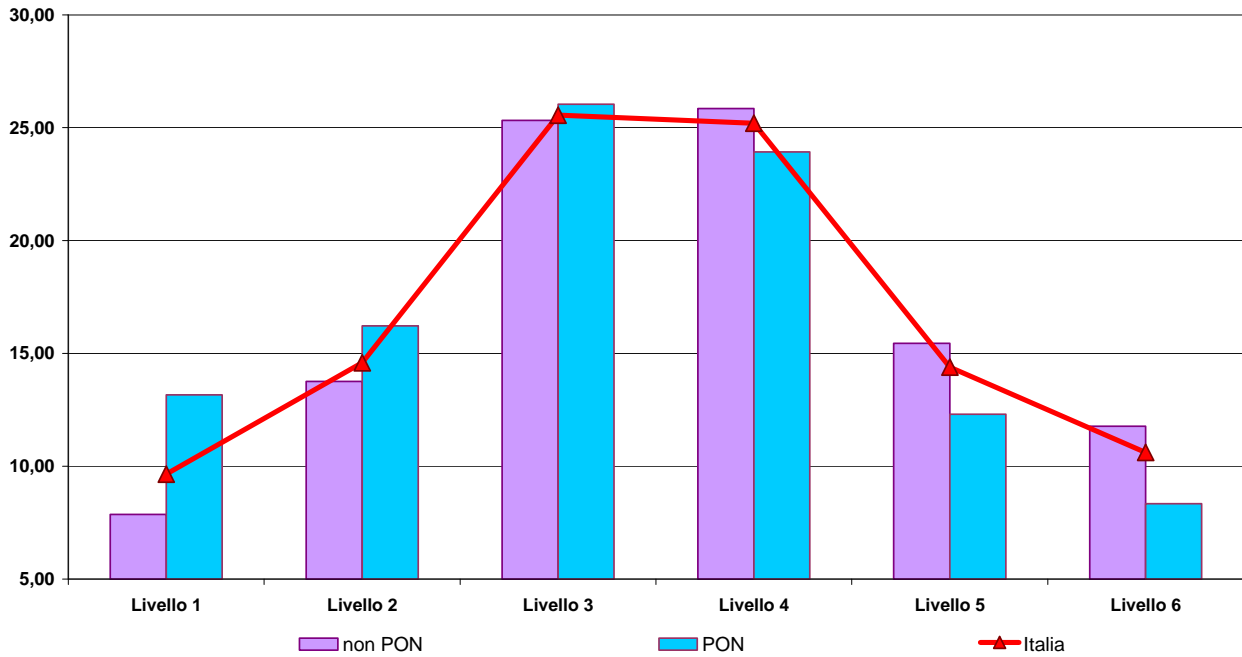

**Figura A9.2.2** Grafico della distribuzione per Area PON e non PON degli studenti della classe III secondaria di I grado per la Prova di Matematica

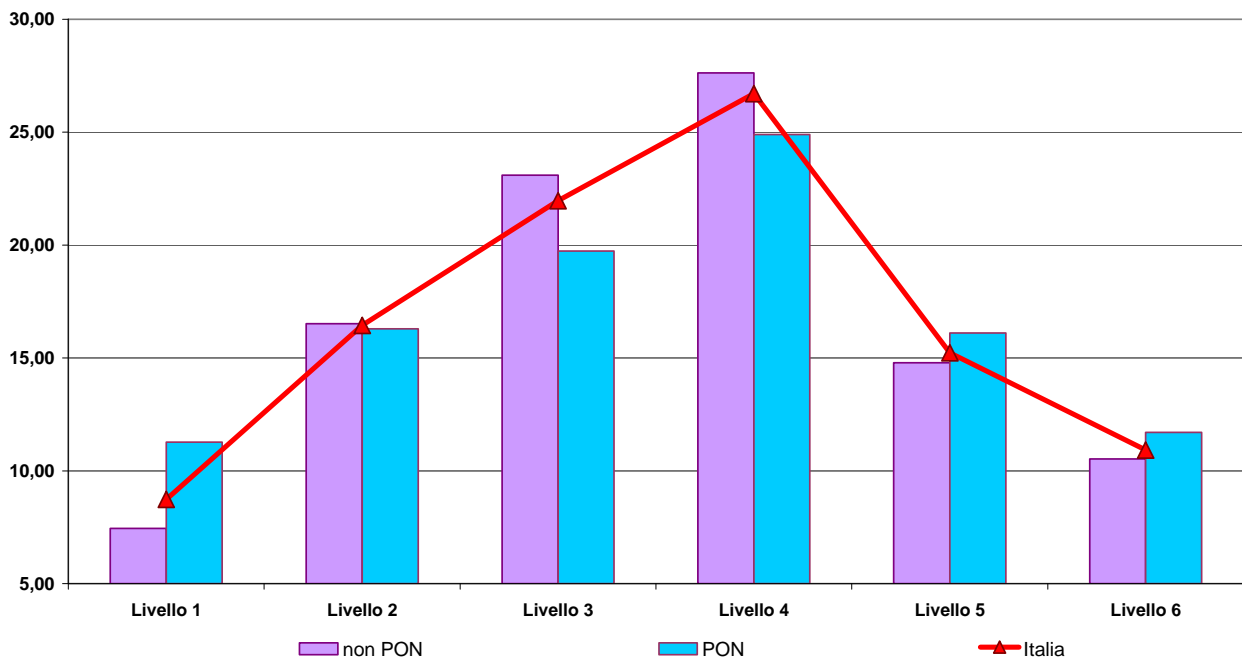

**Tavola A9.3 Punteggio di Italiano suddiviso per parti del testo, per Area PON e non PON nella classe III secondaria di I grado**

Area	Testo Narrativo			Testo Espositivo			Grammatica		
	Limite inferiore	Punteggio di Italiano	Limite superiore	Limite inferiore	Punteggio di Italiano	Limite superiore	Limite inferiore	Punteggio di Italiano	Limite superiore
non PON	69,93	70,37	70,82	65,67	65,99	66,31	54,99	55,77	56,55
PON	66,14	67,62	69,10	59,88	61,23	62,59	49,80	52,88	55,97
<b>Italia</b>	<b>68,87</b>	<b>69,44</b>	<b>70,01</b>	<b>63,90</b>	<b>64,39</b>	<b>64,87</b>	<b>53,64</b>	<b>54,80</b>	<b>55,95</b>

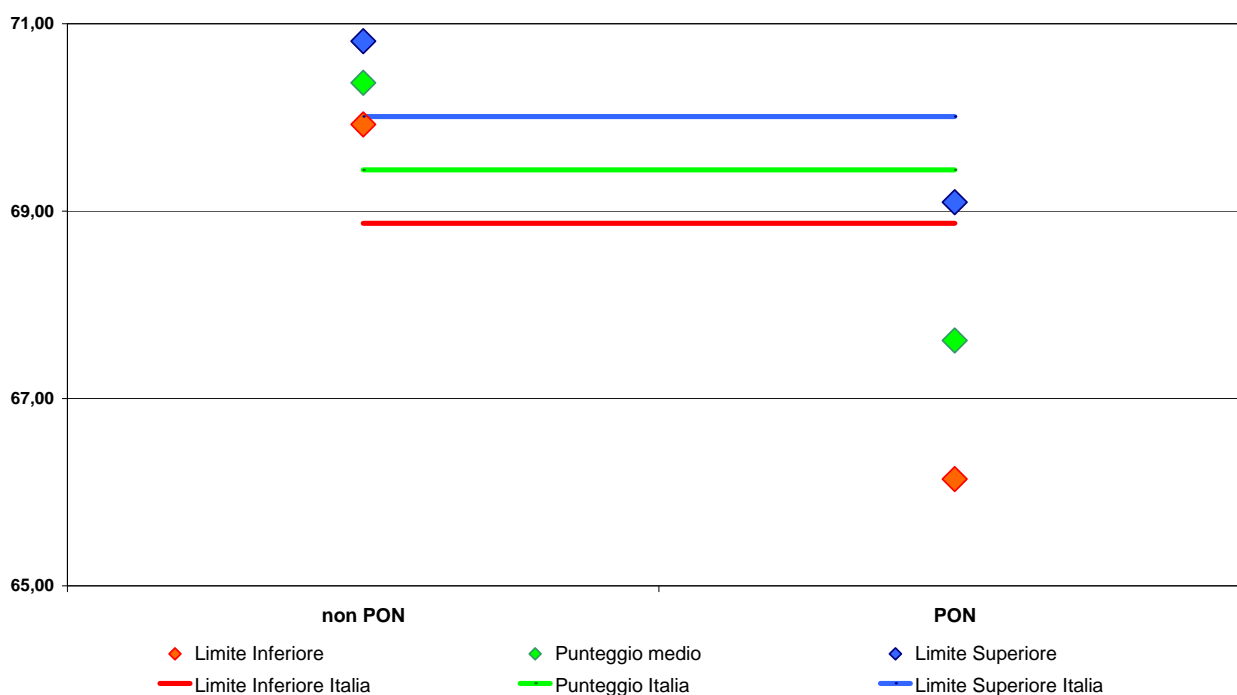
**Figura A9.3.1 Grafico del punteggio di Italiano in “Testo Narrativo” per Area PON e non PON nella classe III secondaria di I grado**

**Figura A9.3.2 Grafico del punteggio di Italiano in “Testo Espositivo” per Area PON e non PON nella classe III secondaria di I grado**

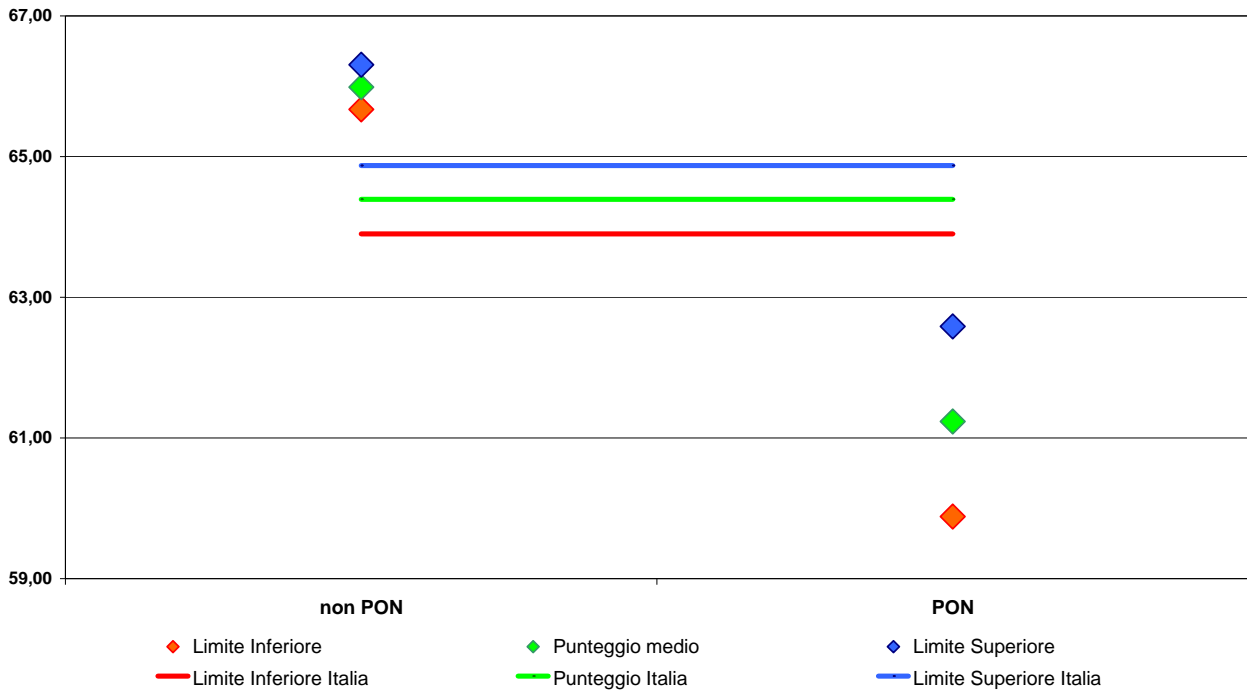

**Figura A9.3.3 Grafico del punteggio di Italiano in “Grammatica” per Area PON e non PON nella classe III secondaria di I grado**

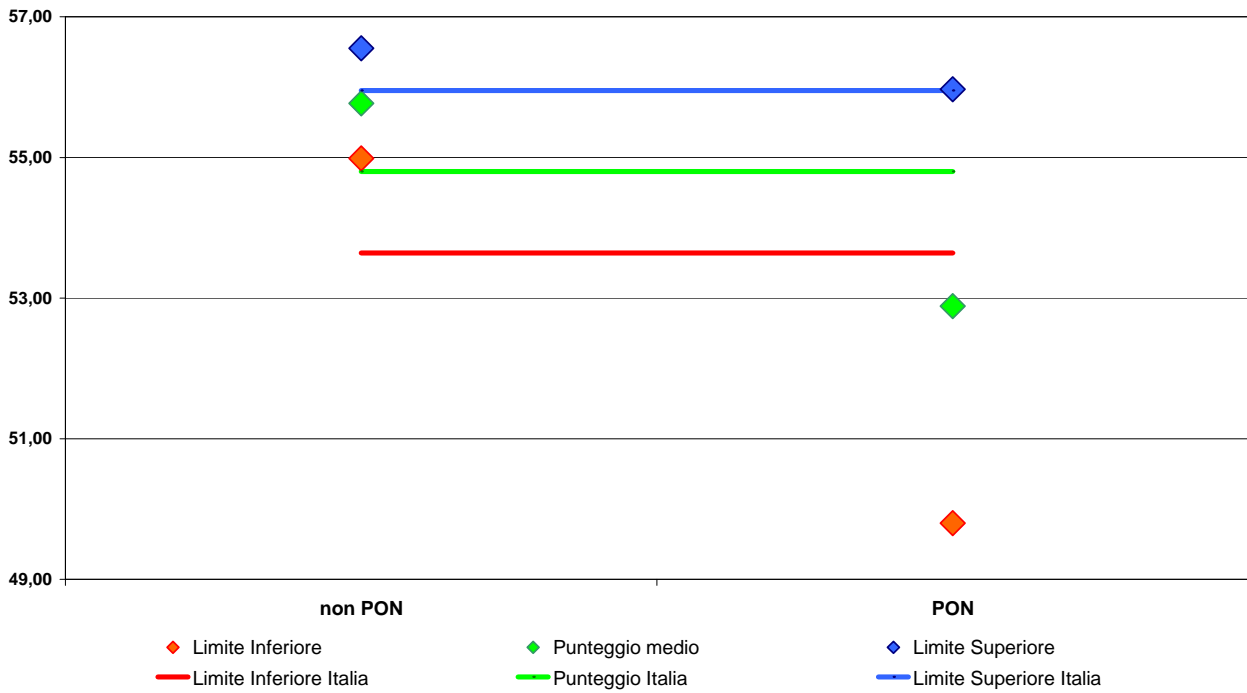

**Tavola A9.4 Punteggio di Matematica suddiviso per ambiti, per Area PON e non PON nella classe III secondaria di I grado**

Area	Numeri		Spazio e figure		Misura, dati e previsione			Relazioni e funzioni				
	Limite Inferiore	Punteggio di Matematica	Limite superiore	Limite Inferiore	Punteggio di Matematica	Limite superiore	Limite Inferiore	Punteggio di Matematica	Limite superiore	Limite Inferiore	Punteggio di Matematica	Limite superiore
non PON	41,71	42,57	43,43	50,42	50,92	51,42	68,24	68,67	69,09	52,25	52,59	52,92
PON	41,43	43,72	46,02	47,91	49,82	51,73	67,00	68,12	69,24	50,57	51,78	52,99
<b>Italia</b>	<b>41,99</b>	<b>42,96</b>	<b>43,92</b>	<b>49,82</b>	<b>50,55</b>	<b>51,27</b>	<b>68,02</b>	<b>68,48</b>	<b>68,95</b>	<b>51,85</b>	<b>52,31</b>	<b>52,77</b>

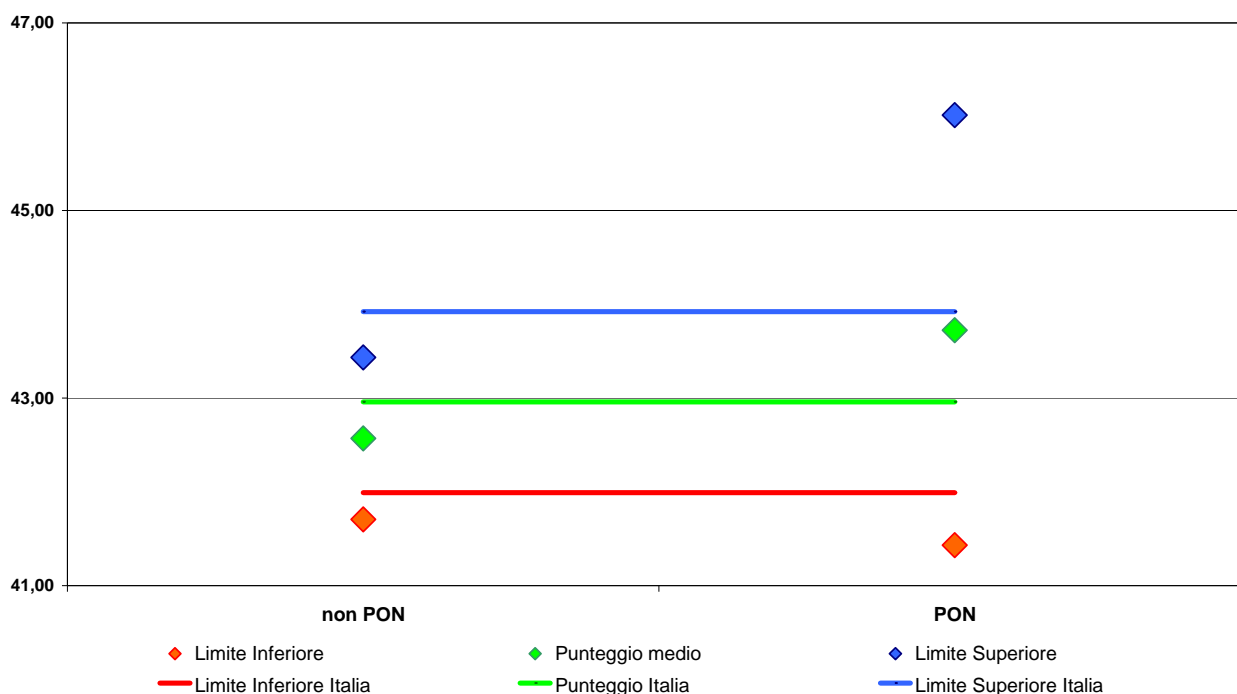
**Figura A9.4.1 Grafico del punteggio di Matematica in “Numeri” per Area PON e non PON nella classe III secondaria di I grado**

**Figura A9.4.2 Grafico del punteggio di Matematica in “Spazio e Figure” per Area PON e non PON nella classe III secondaria di I grado**

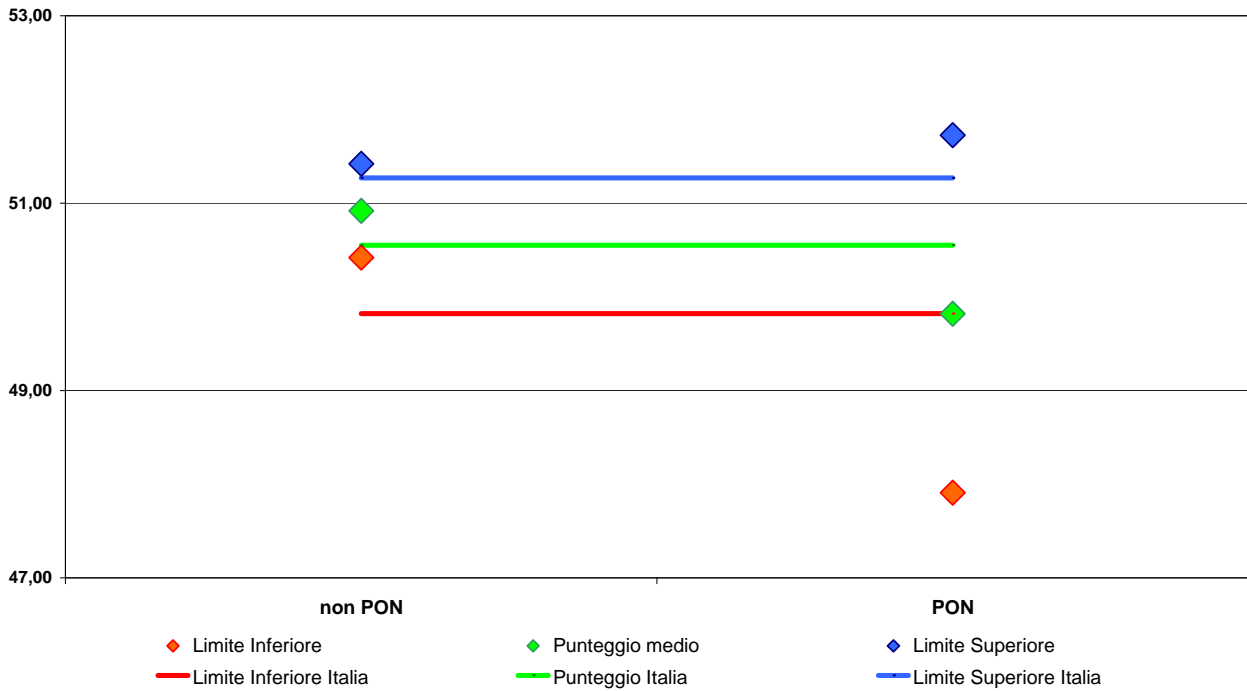

**Figura A9.4.3 Grafico del punteggio di Matematica in “Misura, Dati e Previsione” per Area PON e non PON nella classe III secondaria di I grado**

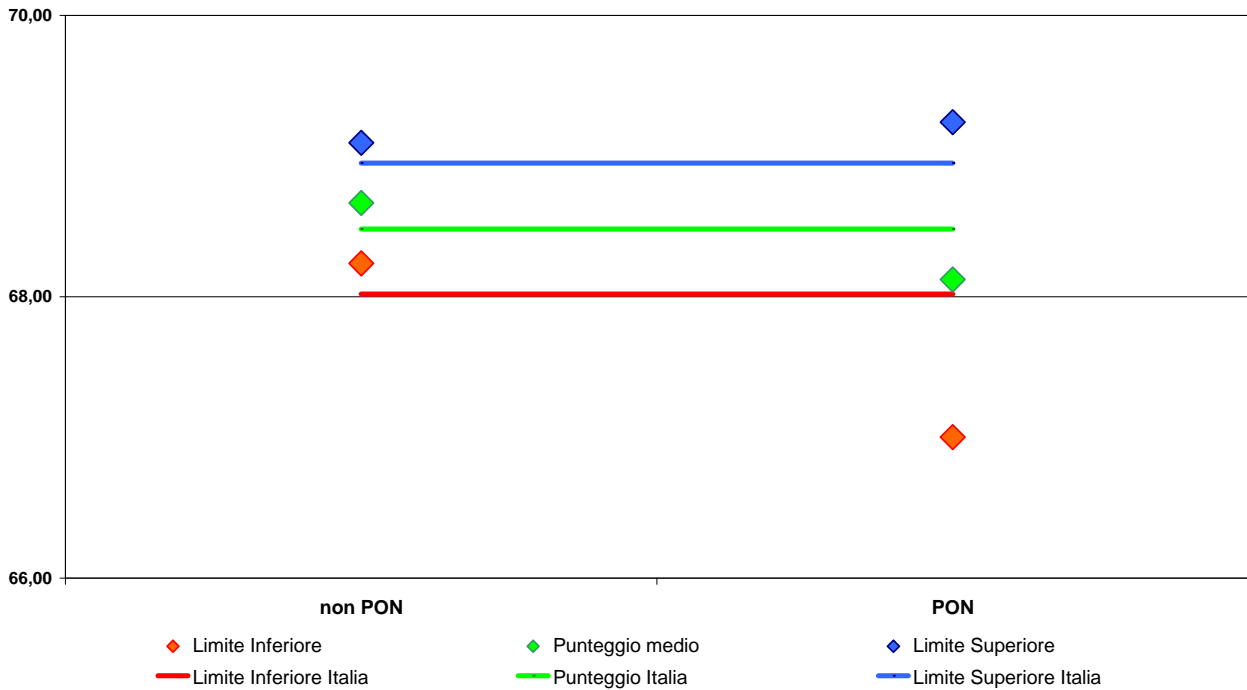

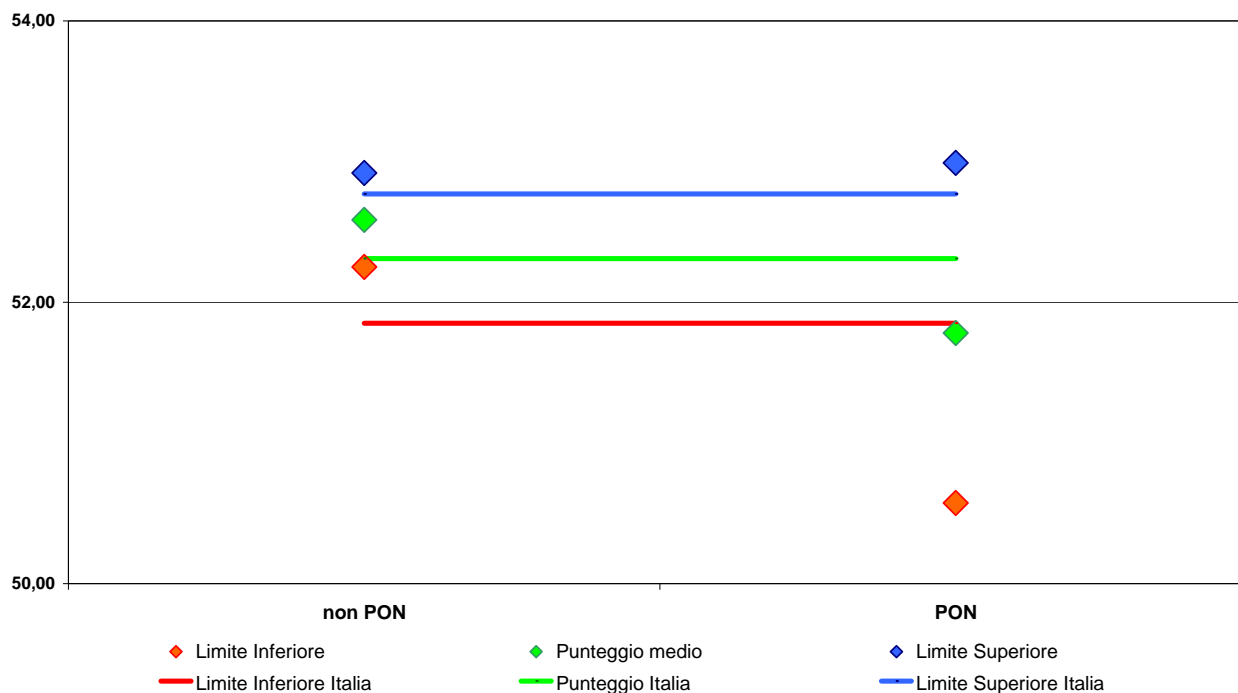
**Figura A9.4.4 Grafico del punteggio di Matematica in “Funzioni e Relazioni” per Area PON e non PON nella classe III secondaria di I grado****Tavola A9.5 Punteggi di Italiano e Matematica, per Area PON e non PON e Genere nella classe III secondaria di I grado**

Area - Genere		Prova di Italiano			Prova di Matematica		
		Limite inferiore	Punteggio di Italiano	Limite superiore	Limite inferiore	Punteggio di Matematica	Limite superiore
non PON	Maschio	64,41	64,87	65,33	56,90	57,47	58,03
non PON	Femmina	66,67	67,13	67,59	53,30	53,73	54,17
PON	Maschio	59,52	60,77	62,03	54,34	55,20	56,07
PON	Femmina	61,91	64,07	66,22	53,15	55,06	56,96
<b>Italia</b>	<b>Maschio</b>	<b>62,98</b>	<b>63,50</b>	<b>64,02</b>	<b>56,23</b>	<b>56,71</b>	<b>57,18</b>
<b>Italia</b>	<b>Femmina</b>	<b>65,31</b>	<b>66,09</b>	<b>66,87</b>	<b>53,47</b>	<b>54,18</b>	<b>54,89</b>

**Tavola A9.6 Punteggi di Italiano e Matematica, per Area PON e non PON e Cittadinanza nella classe III secondaria di I grado**

Area - Cittadinanza		<i>Prova di Italiano</i>			<i>Prova di Matematica</i>		
		Limite inferiore	Punteggio di Italiano	Limite superiore	Limite inferiore	Punteggio di Matematica	Limite superiore
non PON	Italiano	66,90	67,36	67,83	56,06	56,46	56,87
non PON	Straniero	53,93	54,69	55,45	47,98	48,65	49,32
PON	Italiano	60,82	62,52	64,22	53,74	55,15	56,55
PON	Straniero	55,39	57,24	59,09	48,98	54,29	59,60
<b>Italia</b>	<b>Italiano</b>	<b>64,96</b>	<b>65,62</b>	<b>66,28</b>	<b>55,43</b>	<b>55,99</b>	<b>56,55</b>
<b>Italia</b>	<b>Straniero</b>	<b>54,16</b>	<b>54,88</b>	<b>55,60</b>	<b>48,31</b>	<b>49,08</b>	<b>49,84</b>

**Tavola A9.7 Punteggi di Italiano e Matematica, per Area PON e non PON e Regolarità negli studi nella classe III secondaria di I grado**

Area - Regolarità negli studi		<i>Prova di Italiano</i>			<i>Prova di Matematica</i>		
		Limite inferiore	Punteggio di Italiano	Limite superiore	Limite inferiore	Punteggio di Matematica	Limite superiore
non PON	Regolare	67,19	67,68	68,18	56,41	56,80	57,19
non PON	Anticipatorio	69,94	73,11	76,28	51,98	58,00	64,01
non PON	Posticipatorio	53,74	54,53	55,32	46,71	47,69	48,68
PON	Regolare	61,37	63,05	64,73	54,24	55,60	56,96
PON	Anticipatorio	66,13	68,26	70,38	55,56	59,47	63,38
PON	Posticipatorio	50,41	52,52	54,63	45,65	47,74	49,83
<b>Italia</b>	<b>Regolare</b>	<b>65,45</b>	<b>66,09</b>	<b>66,72</b>	<b>55,86</b>	<b>56,39</b>	<b>56,91</b>
<b>Italia</b>	<b>Anticipatorio</b>	<b>67,24</b>	<b>69,18</b>	<b>71,13</b>	<b>55,92</b>	<b>59,19</b>	<b>62,46</b>
<b>Italia</b>	<b>Posticipatorio</b>	<b>53,31</b>	<b>54,08</b>	<b>54,84</b>	<b>46,81</b>	<b>47,70</b>	<b>48,60</b>

## **Appendice 10 – Tavole e grafici per l’ analisi degli apprendimenti degli studenti per le Area PON e non PON con punteggi corretti - PN 2009 2010**

Tavola A10.1 Punteggi corretti di Italiano e Matematica, per Area PON e non PON nella classe III secondaria di I grado .....	II
Figura A10.1.1 Grafico del punteggio corretto di Italiano per Area PON e non PON nella classe III secondaria di I grado .....	II
Figura A10.1.2 Grafico del punteggio corretto di Matematica per Area PON e non PON nella classe III secondaria di I grado .....	III
Tavola A10.2 Distribuzione per Area PON e non PON degli studenti della classe III secondaria di I grado .....	III
Figura A10.2.1 Grafico della distribuzione per Area PON e non PON degli studenti della classe III secondaria di I grado per la Prova di Italiano.....	IV
Figura A10.2.2 Grafico della distribuzione per Area PON e non PON degli studenti della classe III secondaria di I grado per la Prova di Matematica .....	IV
Tavola A10.3 Punteggio corretto di Italiano suddiviso per parti del testo, per Area PON e non PON nella classe III secondaria di I grado.....	V
Figura A10.3.1Grafico del punteggio corretto di Italiano in “Testo Narrativo” per Area PON e non PON nella classe III secondaria di I grado.....	V
Figura A10.3.2 Grafico del punteggio corretto di Italiano in “Testo Espositivo” per Area PON e non PON nella classe III secondaria di I grado.....	VI
Figura A10.3.3 Grafico del punteggio corretto di Italiano in “Grammatica” per Area PON e non PON nella classe III secondaria di I grado.....	VI
Tavola A10.4 Punteggio corretto di Matematica suddiviso per ambiti, per Area PON e non PON nella classe III secondaria di I grado.....	VII
Figura A10.4.1 Grafico del punteggio corretto di Matematica in “Numeri” per Area PON e non PON nella classe III secondaria di I grado.....	VII
Figura A10.4.2 Grafico del punteggio corretto di Matematica in “Spazio e Figure” per Area PON e non PON nella classe III secondaria di I grado .....	VIII
Figura A10.4.3 Grafico del punteggio corretto di Matematica in “Misura, Dati e Previsione” per Area PON e non PON nella classe III secondaria di I grado.....	VIII
Figura A10.4.4 Grafico del punteggio corretto di Matematica in “Funzioni e Relazioni” per Area PON e non PON nella classe III secondaria di I grado .....	IX
Tavola A10.5 Punteggi corretti di Italiano e Matematica, per Area PON e non PON e Genere nella classe III secondaria di I grado.....	IX
Tavola A10.6 Punteggi corretti di Italiano e Matematica, per Area PON e non PON e Cittadinanza nella classe III secondaria di I grado.....	X
Tavola A10.7 Punteggi corretti di Italiano e Matematica, per Area PON e non PON e Regolarità negli studi nella classe III secondaria di I grado.....	X

**Tavola A10.1 Punteggi corretti di Italiano e Matematica, per Area PON e non PON nella classe III secondaria di I grado**

Area	<i>Prova di Italiano</i>			<i>Prova di Matematica</i>		
	Limite inferiore	Punteggio di Italiano	Limite superiore	Limite inferiore	Punteggio di Matematica	Limite superiore
non PON	62,88	63,30	63,72	53,20	53,65	54,11
PON	53,17	54,58	55,98	45,13	46,00	46,87
<b>Italia</b>	<b>59,85</b>	<b>60,36</b>	<b>60,87</b>	<b>50,68</b>	<b>51,07</b>	<b>51,47</b>

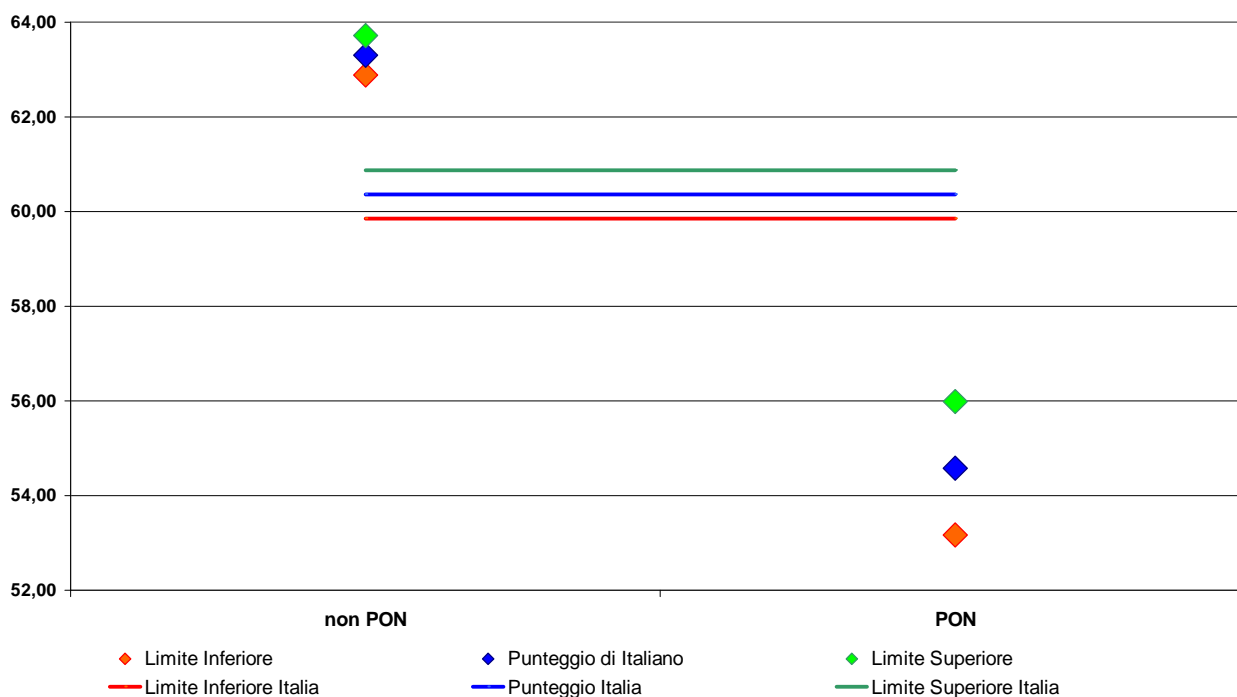
**Figura A10.1.1 Grafico del punteggio corretto di Italiano per Area PON e non PON nella classe III secondaria di I grado**

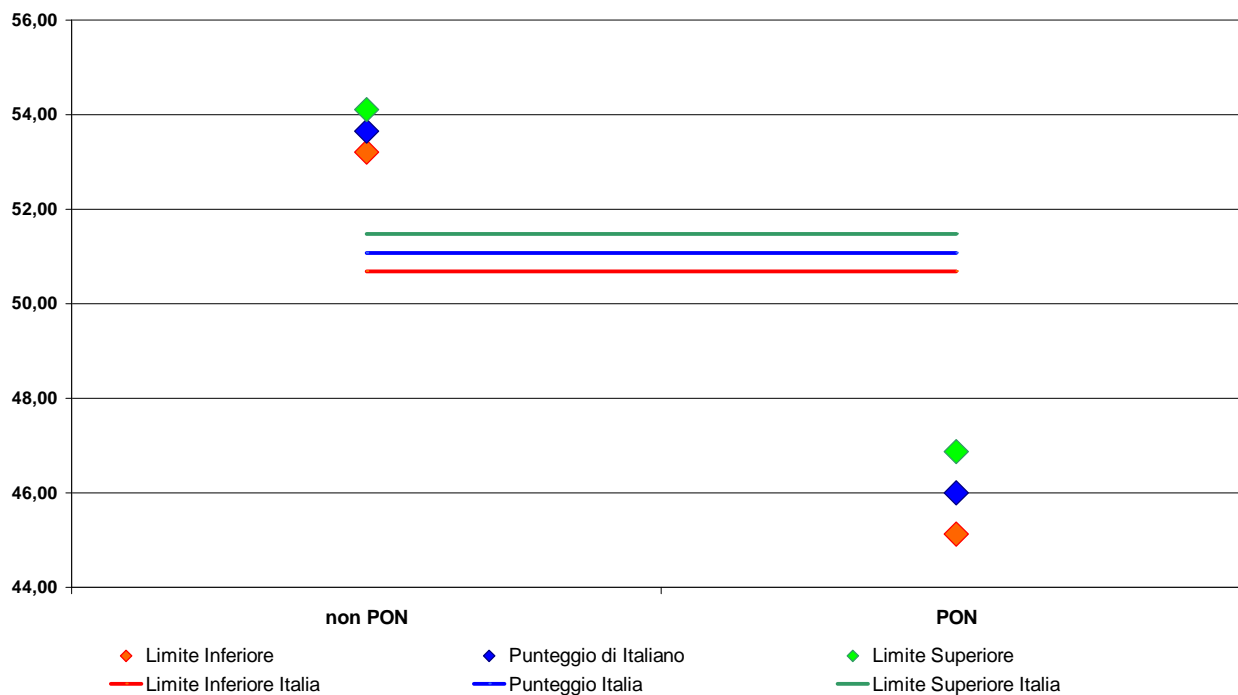
**Figura A10.1.2 Grafico del punteggio corretto di Matematica per Area PON e non PON nella classe III secondaria di I grado****Tavola A10.2 Distribuzione per Area PON e non PON degli studenti della classe III secondaria di I grado<sup>1</sup>**

Area	<i>Prova di Italiano</i>						<i>Prova di Matematica</i>					
	Livello 1	Livello 2	Livello 3	Livello 4	Livello 5	Livello 6	Livello 1	Livello 2	Livello 3	Livello 4	Livello 5	Livello 6
non PON	6,29	13,09	24,18	26,89	17,37	12,17	6,14	13,57	24,45	27,28	16,42	12,13
PON	17,42	18,97	26,35	21,29	10,38	5,58	17,82	18,09	25,67	20,61	12,02	5,79
<b>Italia</b>	<b>10,04</b>	<b>15,07</b>	<b>24,91</b>	<b>25,00</b>	<b>15,01</b>	<b>9,95</b>	<b>10,07</b>	<b>15,10</b>	<b>24,86</b>	<b>25,04</b>	<b>14,94</b>	<b>10,00</b>

<sup>1</sup> I livelli possono essere interpretati nel modo seguente: Livello 1 = Molto basso; Livello 2 = Basso; Livello 3 = Medio basso; Livello 4 = Medio alto; Livello 5 = Alto; Livello 6 = Molto alto.

**Figura A10.2.1 Grafico della distribuzione per Area PON e non PON degli studenti della classe III secondaria di I grado per la Prova di Italiano**

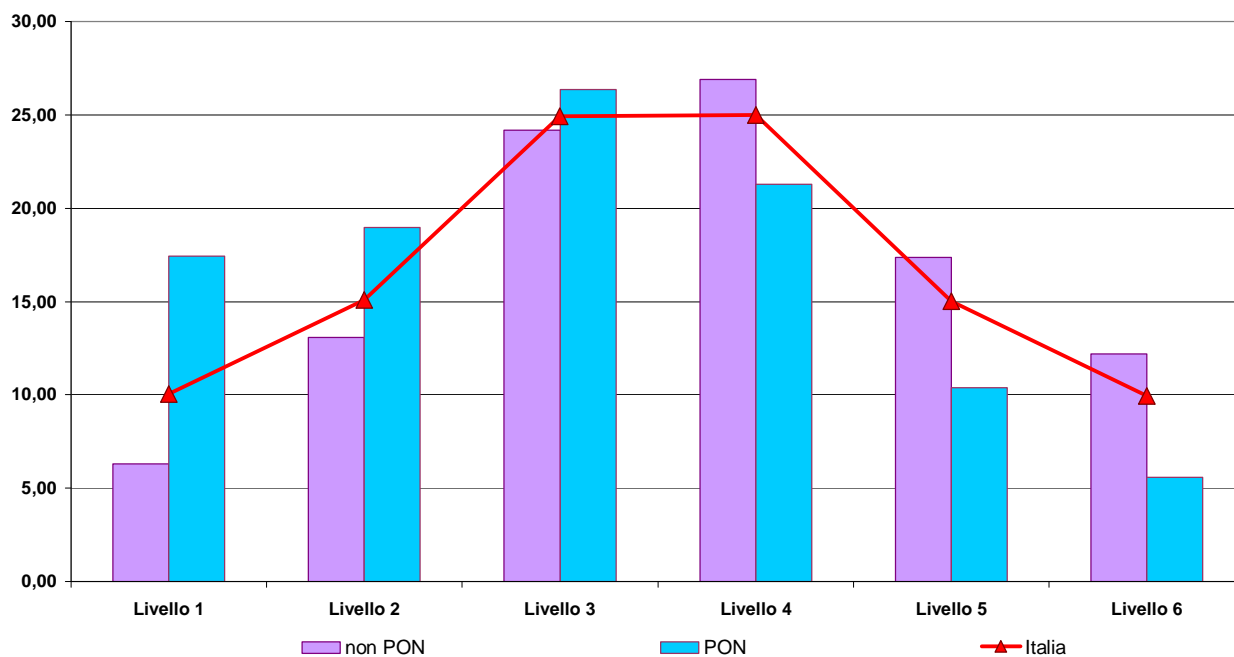

**Figura A10.2.2 Grafico della distribuzione per Area PON e non PON degli studenti della classe III secondaria di I grado per la Prova di Matematica**

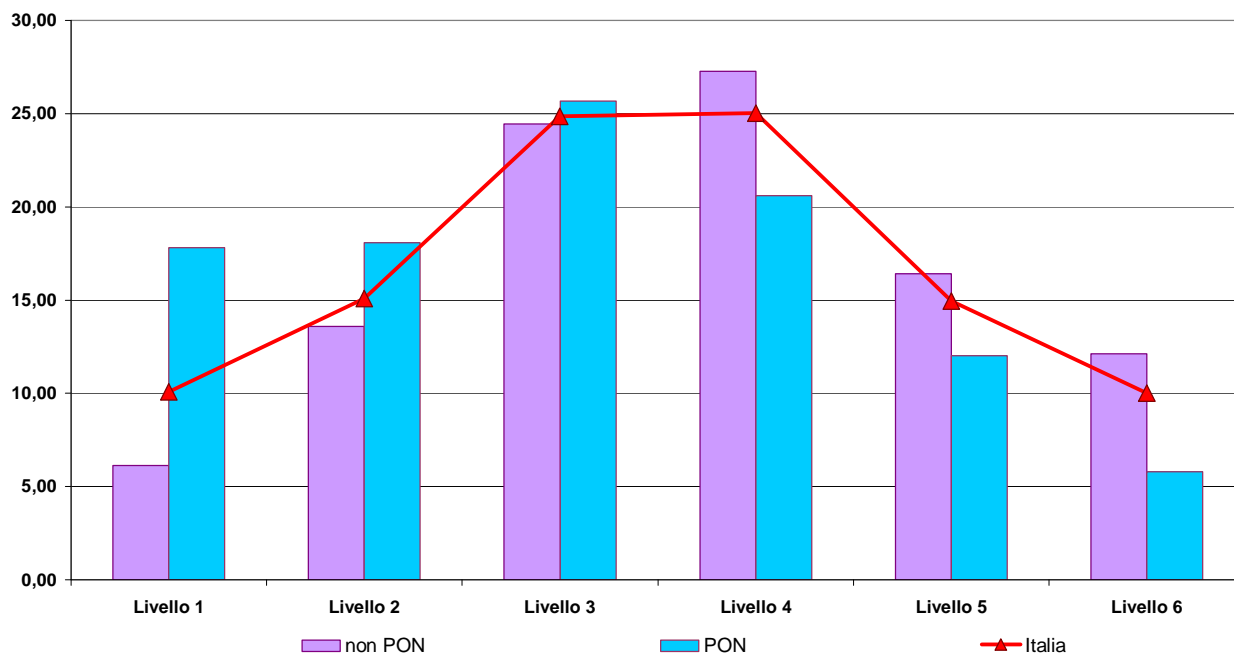

**Tavola A10.3** Punteggio corretto di Italiano suddiviso per parti del testo, per Area PON e non PON nella classe III secondaria di I grado

Area	<i>Testo Narrativo</i>			<i>Testo Espositivo</i>			<i>Grammatica</i>		
	Limite inferiore	Punteggio di Italiano	Limite superiore	Limite inferiore	Punteggio di Italiano	Limite superiore	Limite inferiore	Punteggio di Italiano	Limite superiore
non PON	67,10	67,60	68,10	62,88	63,30	63,72	52,70	53,28	53,86
PON	58,23	59,55	60,86	52,47	53,69	54,92	42,39	44,89	47,38
<b>Italia</b>	<b>64,37</b>	<b>64,89</b>	<b>65,41</b>	<b>59,61</b>	<b>60,06</b>	<b>60,52</b>	<b>49,55</b>	<b>50,45</b>	<b>51,35</b>

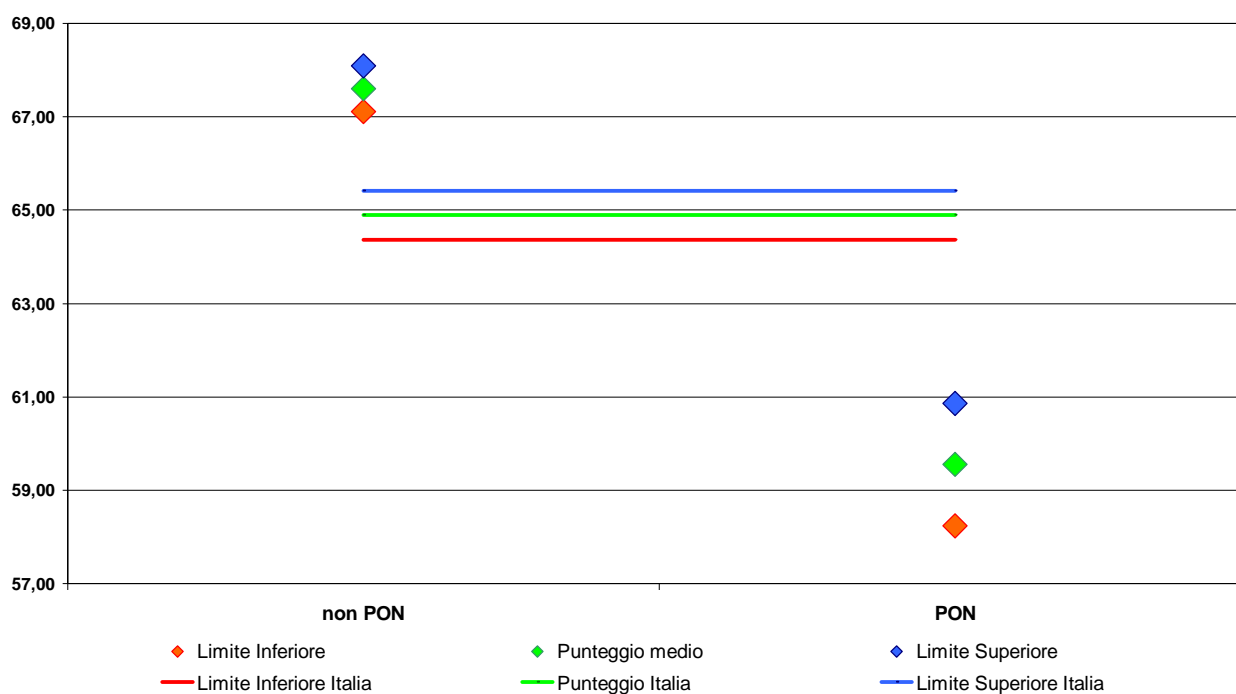
**Figura A10.3.1** Grafico del punteggio corretto di Italiano in “Testo Narrativo” per Area PON e non PON nella classe III secondaria di I grado

**Figura A10.3.2 Grafico del punteggio corretto di Italiano in “Testo Espositivo” per Area PON e non PON nella classe III secondaria di I grado**

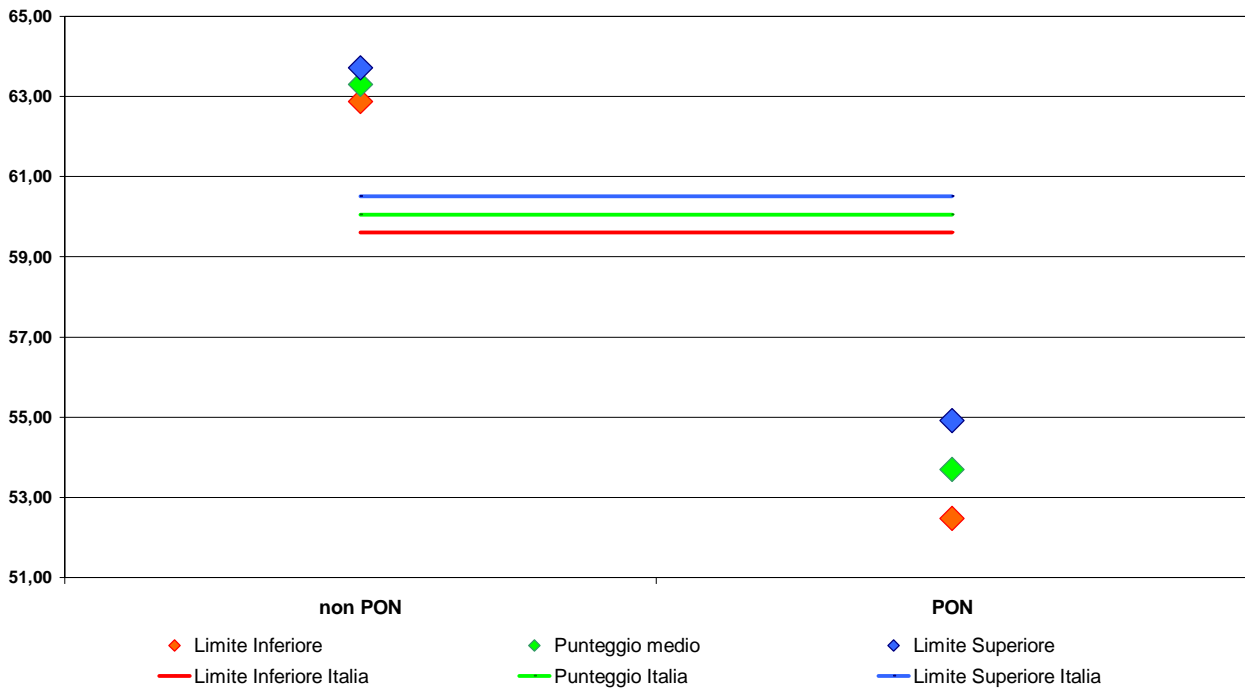

**Figura A10.3.3 Grafico del punteggio corretto di Italiano in “Grammatica” per Area PON e non PON nella classe III secondaria di I grado**

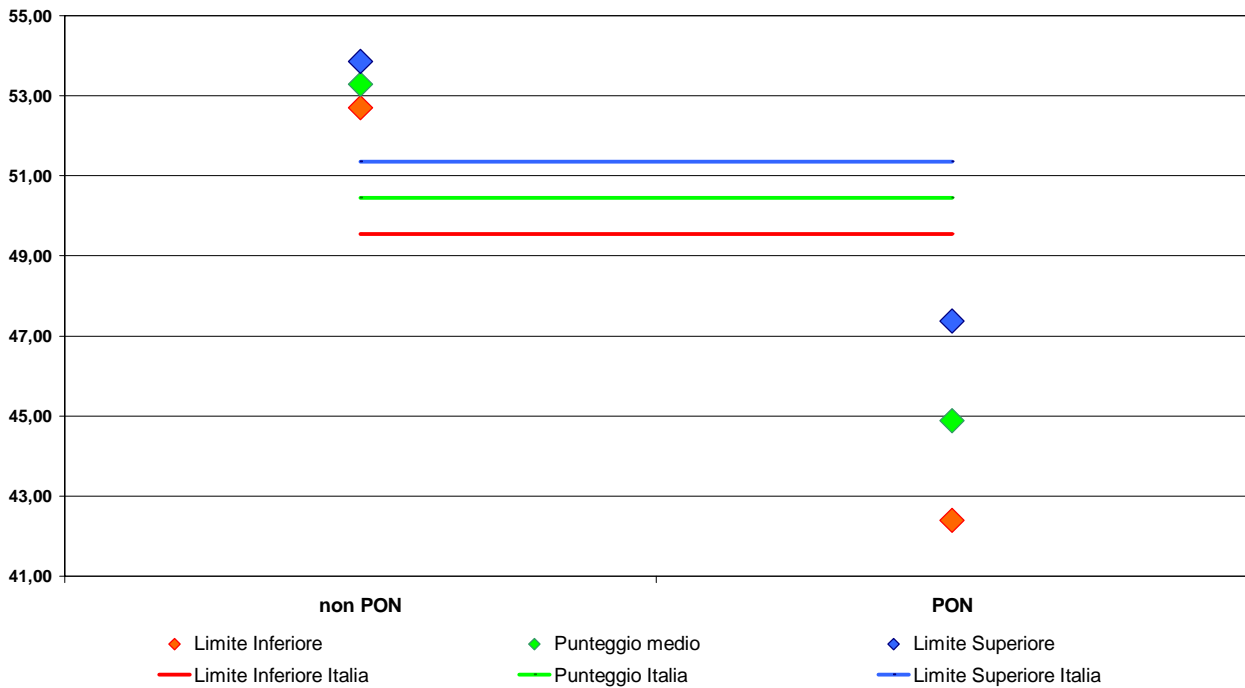

**Tavola A10.4 Punteggio corretto di Matematica suddiviso per ambiti, per Area PON e non PON nella classe III secondaria di I grado**

Area	Numeri		Spazio e figure		Misura, dati e previsione			Relazioni e funzioni				
	Limite inferiore	Punteggio di Matematica	Limite superiore	Limite inferiore	Punteggio di Matematica	Limite superiore	Limite inferiore	Punteggio di Matematica	Limite superiore	Limite inferiore	Punteggio di Matematica	Limite superiore
non PON	39,76	40,70	41,64	48,47	49,06	49,66	66,00	66,44	66,88	50,33	50,75	51,17
PON	33,20	34,96	36,72	40,18	41,33	42,47	56,87	57,70	58,52	42,30	43,24	44,17
<b>Italia</b>	<b>37,93</b>	<b>38,76</b>	<b>39,60</b>	<b>45,91</b>	<b>46,46</b>	<b>47,01</b>	<b>63,12</b>	<b>63,49</b>	<b>63,87</b>	<b>47,83</b>	<b>48,22</b>	<b>48,61</b>

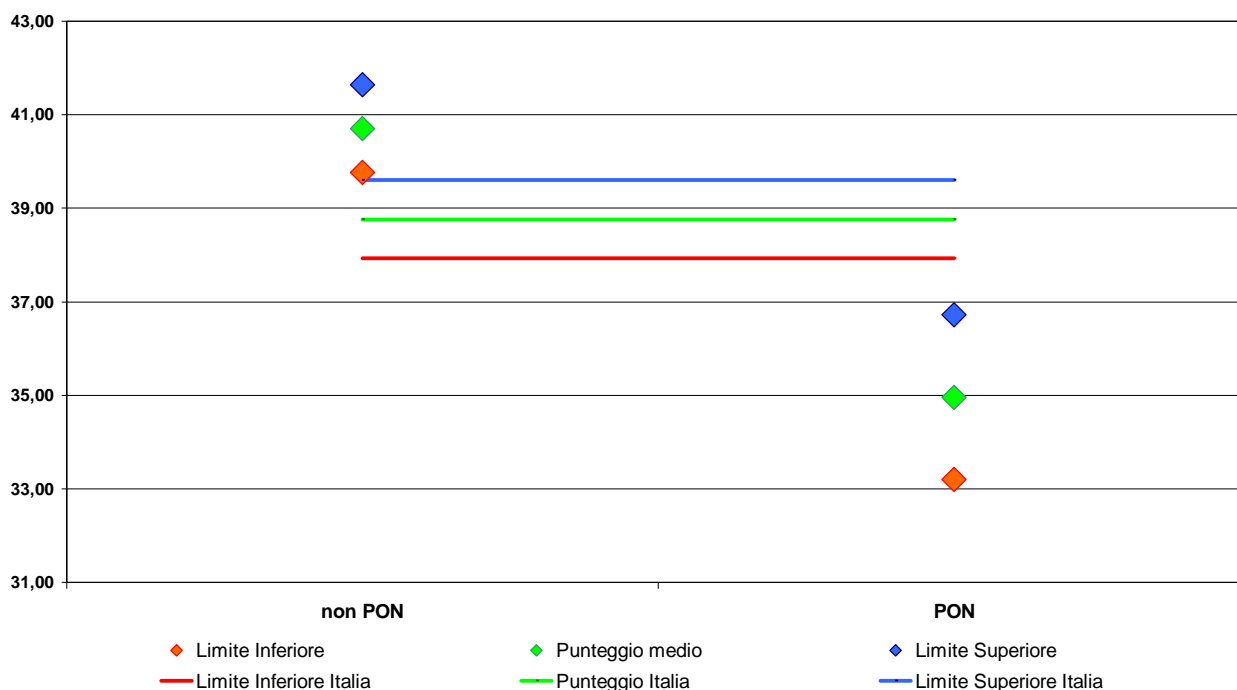
**Figura A10.4.1 Grafico del punteggio corretto di Matematica in “Numeri” per Area PON e non PON nella classe III secondaria di I grado**

**Figura A10.4.2 Grafico del punteggio corretto di Matematica in “Spazio e Figure” per Area PON e non PON nella classe III secondaria di I grado**

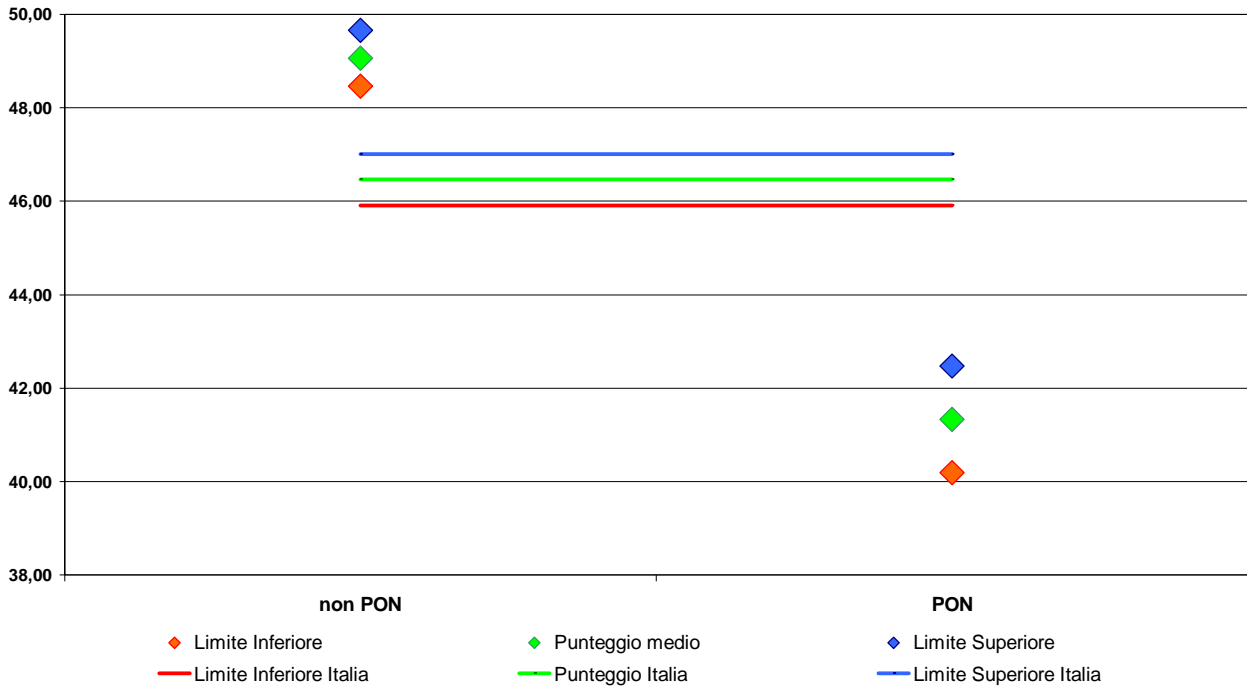

**Figura A10.4.3 Grafico del punteggio corretto di Matematica in “Misura, Dati e Previsione” per Area PON e non PON nella classe III secondaria di I grado**

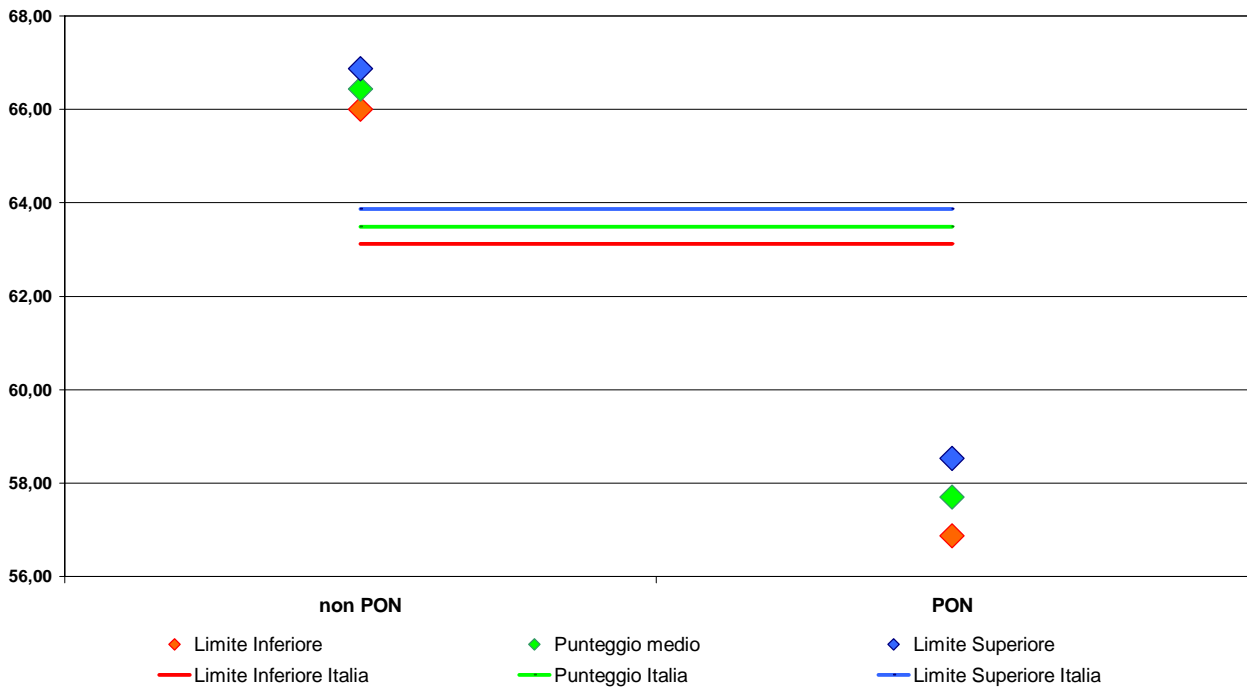

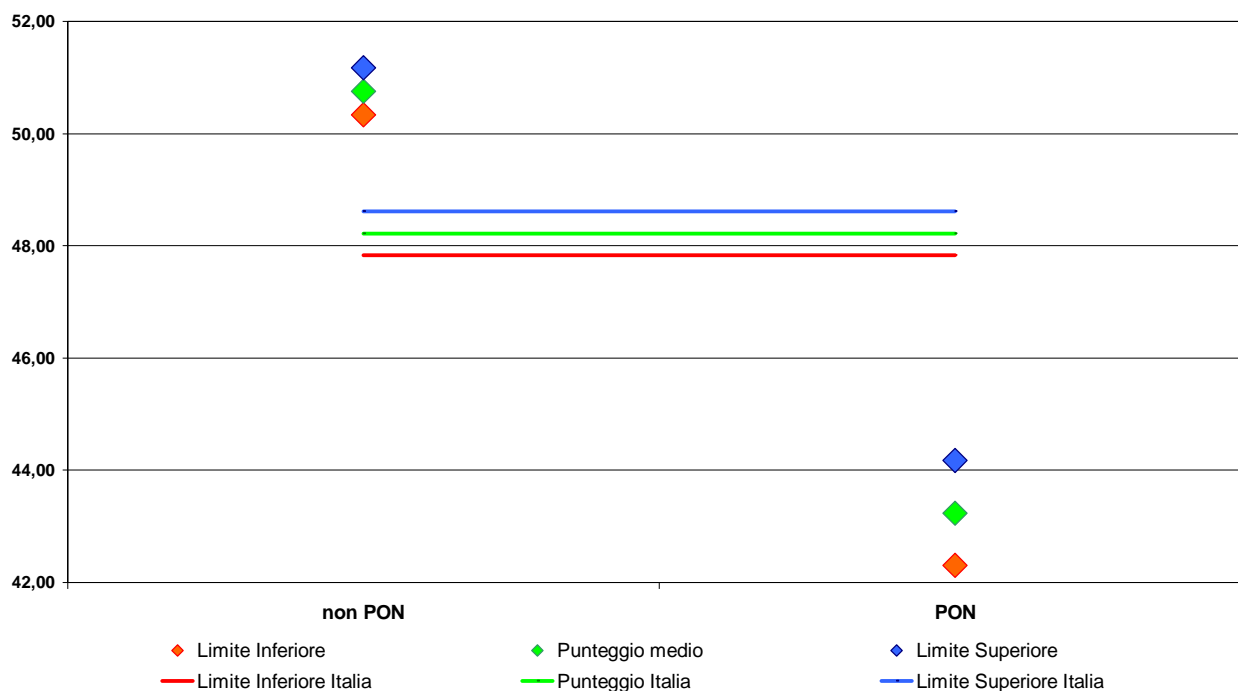
**Figura A10.4.4 Grafico del punteggio corretto di Matematica in “Funzioni e Relazioni” per Area PON e non PON nella classe III secondaria di I grado****Tavola A10.5 Punteggi corretti di Italiano e Matematica, per Area PON e non PON e Genere nella classe III secondaria di I grado**

Area - Genere		Prova di Italiano			Prova di Matematica		
		Limite inferiore	Punteggio di Italiano	Limite superiore	Limite inferiore	Punteggio di Matematica	Limite superiore
non PON	Maschio	61,76	62,34	62,93	54,83	55,50	56,18
non PON	Femmina	63,91	64,28	64,66	51,33	51,77	52,21
PON	Maschio	51,98	53,23	54,47	46,26	46,82	47,37
PON	Femmina	54,35	55,92	57,49	43,36	45,18	47,01
<b>Italia</b>	<b>Maschio</b>	<b>58,75</b>	<b>59,29</b>	<b>59,84</b>	<b>52,10</b>	<b>52,60</b>	<b>53,10</b>
<b>Italia</b>	<b>Femmina</b>	<b>60,89</b>	<b>61,44</b>	<b>61,99</b>	<b>48,88</b>	<b>49,54</b>	<b>50,19</b>

**Tavola A10.6 Punteggi corretti di Italiano e Matematica, per Area PON e non PON e Cittadinanza nella classe III secondaria di I grado**

Area - Cittadinanza		<i>Prova di Italiano</i>			<i>Prova di Matematica</i>		
		Limite inferiore	Punteggio di Italiano	Limite superiore	Limite inferiore	Punteggio di Matematica	Limite superiore
non PON	Italiano	64,14	64,55	64,97	54,06	54,50	54,93
non PON	Straniero	52,26	53,03	53,80	45,88	46,73	47,58
PON	Italiano	53,21	54,68	56,15	45,23	46,08	46,94
PON	Straniero	44,92	48,71	52,50	38,65	41,19	43,73
<b>Italia</b>	<b>Italiano</b>	<b>60,47</b>	<b>61,01</b>	<b>61,55</b>	<b>51,09</b>	<b>51,48</b>	<b>51,86</b>
<b>Italia</b>	<b>Straniero</b>	<b>51,95</b>	<b>52,70</b>	<b>53,45</b>	<b>45,50</b>	<b>46,31</b>	<b>47,13</b>

**Tavola A10.7 Punteggi corretti di Italiano e Matematica, per Area PON e non PON e Regolarità negli studi nella classe III secondaria di I grado**

Area - Regolarità negli studi		<i>Prova di Italiano</i>			<i>Prova di Matematica</i>		
		Limite inferiore	Punteggio di Italiano	Limite superiore	Limite inferiore	Punteggio di Matematica	Limite superiore
non PON	Regolare	64,47	64,89	65,31	54,48	54,89	55,30
non PON	Anticipatorio	60,07	64,88	69,69	52,12	54,26	56,40
non PON	Posticipatorio	52,00	52,71	53,42	44,21	45,44	46,67
PON	Regolare	53,66	55,14	56,62	45,56	46,36	47,16
PON	Anticipatorio	52,94	57,25	61,56	47,05	52,17	57,29
PON	Posticipatorio	45,19	46,76	48,33	37,53	39,14	40,74
<b>Italia</b>	<b>Regolare</b>	<b>61,01</b>	<b>61,53</b>	<b>62,05</b>	<b>51,60</b>	<b>51,95</b>	<b>52,30</b>
<b>Italia</b>	<b>Anticipatorio</b>	<b>55,08</b>	<b>58,71</b>	<b>62,34</b>	<b>48,42</b>	<b>52,57</b>	<b>56,72</b>
<b>Italia</b>	<b>Posticipatorio</b>	<b>50,71</b>	<b>51,37</b>	<b>52,03</b>	<b>42,99</b>	<b>44,02</b>	<b>45,05</b>

## Appendice 11 – Tavole e grafici per l’ analisi degli apprendimenti degli studenti per Regione - SNV 2009 2010

### CALABRIA..... XII

#### II PRIMARIA..... XII

Tavola A11.1 Punteggi di Lettura, Italiano e Matematica, per Area PON e Calabria nella classe II primaria .....	XII
Figura A11.1.1 Grafico dei punteggi di Lettura per la regione Calabria e Area PON nella classe II primaria.....	XII
Figura A11.1.2 Grafico dei punteggi di Italiano per la regione Calabria e Area PON nella classe II primaria .....	XIII
Figura A11.1.3 Grafico dei punteggi di Matematica per la regione Calabria e Area PON nella classe II primaria .....	XIII
Tavola A11.2 Distribuzione per la regione Calabria e Area PON degli studenti della classe II primaria per la Prova di Lettura.....	XIV
Tavola A11.3 Distribuzione per la regione Calabria e Area PON degli studenti della classe II primaria per la Prova di Italiano.....	XIV
Figura A11.3.1 Grafico della distribuzione per la regione Calabria e Area PON degli studenti della classe II primaria per la Prova di Italiano.....	XIV
Tavola A11.4 Distribuzione per la regione Calabria e Area PON degli studenti della classe II primaria per la Prova di Matematica .....	XV
Figura A11.4.1 Grafico della distribuzione per la regione Calabria e Area PON degli studenti della classe II primaria per la Prova di Matematica. ....	XV
Tavola A11.5 Punteggio di Italiano suddiviso per parti del testo, per la regione Calabria e Area PON nella classe II primaria.....	XV
Figura A11.5.1 Grafico del Punteggio di Italiano in “Comprensione della Lettura” per la regione Calabria e Area PON nella classe II primaria.....	XVI
Figura A11.5.2 Grafico del Punteggio di Italiano in “Riordino delle frasi” per la regione Calabria e Area PON nella classe II primaria .....	XVI
Tavola A11.6 Punteggio di Matematica suddiviso per ambiti, per la regione Calabria e Area PON nella classe II primaria.....	XVII
Figura A11.6.1 Grafico del punteggio di Matematica in “Numeri” per la regione Calabria e Area PON nella classe II primaria.....	XVII
Figura A11.6.2 Grafico del punteggio di Matematica in “Spazio e Figure” per la regione Calabria e Area PON nella classe II primaria .....	XVIII
Figura A11.6.3 Grafico del punteggio di Matematica in “Misura, Dati e Previsione” per la regione Calabria e Area PON nella classe II primaria.....	XVIII
Tavola A11.7 Punteggi di Lettura, Italiano e Matematica, per la regione Calabria e Area PON e Genere nella classe II primaria.....	XIX
Tavola A11.8 Punteggi di Lettura, Italiano e Matematica, per la regione Calabria e Area PON e Cittadinanza nella classe II primaria .....	XIX
Tavola A11.9 Punteggi di Lettura, Italiano e Matematica, per la regione Calabria e Area PON e Regolarità negli studi nella classe II primaria.....	XX

#### V PRIMARIA..... XX

Tavola A11.10 Punteggi di Italiano e Matematica, per la regione Calabria e Area PON nella classe V primaria .....	XX
Figura A11.10.1 Grafico punteggi di Italiano per la regione Calabria e Area PON nella classe V primaria.....	XXI
Figura A11.10.2 Grafico punteggi di Matematica per la regione Calabria e Area PON nella classe V primaria.....	XXI
Tavola A11.11 Distribuzione per la regione Calabria e Area PON degli studenti della classe V primaria per la Prova di Italiano.....	XXII
Figura A11.11.1 Grafico della distribuzione in livelli per la regione Calabria e Area PON degli studenti della classe V primaria per la Prova di Italiano .....	XXII
Figura A11.11.2 Grafico della distribuzione in livelli per la regione Calabria e Area PON degli studenti della classe V primaria per la Prova di Matematica.....	XXIII
Tavola A11.13 Punteggio di Italiano suddiviso per parti del testo, per la regione Calabria e Area PON nella classe V primaria.....	XXIII
Figura A11.13.1 Grafico del Punteggio di Italiano suddiviso relativo al “Testo Narrativo” per la regione Calabria e Area PON nella classe V primaria.....	XXIV
Figura A11.13.2 Grafico del Punteggio di Italiano suddiviso relativo al “Testo Espositivo” per la regione Calabria e Area PON nella classe V primaria.....	XXIV
Figura A11.13.3 Grafico del Punteggio di Italiano suddiviso relativo al “Grammatica” per la regione Calabria e Area PON nella classe V primaria.....	XXV
Tavola A11.14 Punteggio di Matematica suddiviso per ambiti, per la regione Calabria e Area PON nella classe V primaria.....	XXV
Figura A11.14.1 Grafico relativo al punteggio di Matematica in “Numeri” per la regione Calabria e Area PON nella classe V primaria .....	XXVI
Figura A11.14.2 Grafico relativo al punteggio di Matematica in “Spazio e Figure” per la regione Calabria e Area PON nella classe V primaria.....	XXVI
Figura A11.15.1 Grafico relativo al Punteggio di Matematica in “Misura, Dati e Previsioni” per la regione Calabria e Area PON nella classe V primaria.....	XXVII
Figura A11.15.2 Grafico relativo al Punteggio di Matematica in “Misura, Dati e Previsioni” per la regione Calabria e Area PON nella classe V primaria.....	XXVII
Tavola A11.16 Punteggi di Italiano e Matematica, per la regione Calabria e Area PON e Genere nella classe V primaria .....	XXVIII
Tavola A11.17 Punteggi di Italiano e Matematica, per la regione Calabria e Area PON e Cittadinanza nella classe V primaria.....	XXVIII
Tavola A11.18 Punteggi di Italiano e Matematica, per la regione Calabria e Area PON e Regolarità negli studi nella classe V primaria .....	XXIX
<b>I SECONDARIA DI I GRADO .....</b>	<b>XXIX</b>
Tavola A11.19 Punteggi di Italiano e Matematica, per la regione Calabria e Area PON nella classe I secondaria di I grado .....	XXIX
Figura A11.19.1 Grafico del punteggio di Italiano per la regione Calabria e Area PON nella classe I secondaria di I grado .....	XXX
Figura A11.19.2 Grafico del punteggio di Matematica per la regione Calabria e Area PON nella classe I secondaria di I grado .....	XXX

Tavola A11.20 Distribuzione per la regione Calabria e Area PON degli studenti della classe I secondaria di I grado per la Prova di Italiano.....	XXXI
Figura A11.20.1 Grafico della distribuzione per la regione Calabria e Area PON degli studenti della classe I secondaria di I grado per la Prova di Italiano .....	XXXI
Figura A11.21.1 Grafico della distribuzione per la regione Calabria e Area PON degli studenti della classe I secondaria di I grado per la Prova di Matematica.....	XXXII
Tavola A11.22 Punteggio di Italiano suddiviso per parti del testo, per la regione Calabria e Area PON nella classe I secondaria di I grado.....	XXXII
Figura A11.22.1 Grafico del punteggio di Italiano in “Testo Narrativo” per la regione Calabria e Area PON nella classe I secondaria di I grado .....	XXXIII
Figura A11.22.2 Grafico del punteggio di Italiano in “Testo Espositivo” per la regione Calabria e Area PON nella classe I secondaria di I grado .....	XXXIII
Figura A11.22.3 Grafico del punteggio di Italiano in “Grammatica” per la regione Calabria e Area PON nella classe I secondaria di I grado.....	XXXIV
Tavola A11.23 Punteggio di Matematica suddiviso per ambiti, per la regione Calabria e Area PON nella classe I secondaria di I grado.....	XXXIV
Figura A11.23.1 Grafico del punteggio di Matematica in “Numeri” per la regione Calabria e Area PON nella classe I secondaria di I grado.....	XXXV
Figura A11.23.2 Grafico del punteggio di Matematica in “Spazio e Figure” per la regione Calabria e Area PON nella classe I secondaria di I grado.....	XXXV
Figura A11.24.1 Grafico del punteggio di Matematica in “Misura, Dati e Previsioni” per la regione Calabria e Area PON nella classe I secondaria di I grado .....	XXXVI
Figura A11.24.2 Grafico del punteggio di Matematica in “Relazioni e Funzioni” per la regione Calabria e Area PON nella classe I secondaria di I grado .....	XXXVI
Tavola A11.25 Punteggi di Italiano e Matematica, per la regione Calabria e Area PON e Genere nella classe I secondaria di I grado.....	XXXVII
Tavola A11.26 Punteggi di Italiano e Matematica, per la regione Calabria e Area PON e Cittadinanza nella classe I secondaria di I grado.....	XXXVII
Tavola A11.27 Punteggi di Italiano e Matematica, per la regione Calabria e Area PON e Regolarità negli studi nella classe I secondaria di I grado.....	XXXVIII

## **CAMPANIA.....XXXVIII**

### **II PRIMARIA.....XXXVIII**

Tavola A11.28 Punteggi di Lettura, Italiano e Matematica, per Area PON e Campania nella classe II primaria .	XXXVIII
Figura A11.28.1 Grafico dei punteggi di Lettura per la regione Campania e Area PON nella classe II primaria ...	XXXIX
Figura A11.28.2 Grafico dei punteggi di Italiano per la regione Campania e Area PON nella classe II primaria ..	XXXIX
Figura A11.28.3 Grafico dei punteggi di Matematica per la regione Campania e Area PON nella classe II primaria ....	XL
Tavola A11.29 Distribuzione per la regione Campania e Area PON degli studenti della classe II primaria Prova di Lettura.....	XL
Tavola A11.30 Distribuzione per la regione Campania e Area PON degli studenti della classe II primaria Prova di Italiano.....	XL

Figura A11.30.1 Grafico della distribuzione per la regione Campania e Area PON degli studenti della classe II primaria per la Prova di Italiano.....	XLI
Tavola A11.31 Distribuzione per la regione Campania e Area PON degli studenti della classe II primaria Prova di Matematica .....	XLI
Figura A11.31.1 Grafico della distribuzione per la regione Campania e Area PON degli studenti della classe II primaria per la Prova di Matematica .....	XLII
Tavola A11.32 Punteggio di Italiano suddiviso per parti del testo, per la regione Campania e Area PON nella classe II primaria.....	XLII
Figura A11.32.1Grafico del punteggio di Italiano in “Comprensione della Lettura” per la regione Campania e Area PON nella classe II primaria .....	XLIII
Figura A11.32.2Grafico del punteggio di Italiano in “Riordino frasi” per la regione Campania e Area PON nella classe II primaria .....	XLIII
Tavola A11.33 Punteggio di Matematica suddiviso per ambiti, per la regione Campania e Area PON nella classe II primaria.....	XLIV
Figura A11.33.1 Grafico del punteggio di Matematica in “Numeri” per la regione Campania e Area PON nella classe II primaria.....	XLIV
Figura A11.33.2 Grafico del punteggio di Matematica in “Spazio e Figure” per la regione Campania e Area PON nella classe II primaria .....	XLV
Figura A11.33.3 Grafico del punteggio di Matematica in “Misura, Dati e Previsione” per la regione Campania e Area PON nella classe II primaria.....	XLV
Tavola A11.34 Punteggi di Lettura, Italiano e Matematica, per la regione Campania e Area PON e Genere nella classe II primaria.....	XLVI
Tavola A11.35 Punteggi di Lettura, Italiano e Matematica, per la regione Campania e Area PON e cittadinanza nella classe II primaria .....	XLVI
Tavola A11.36 Punteggi di Lettura, Italiano e Matematica, per la regione Campania e Area PON e Regolarità negli studi nella classe II primaria .....	XLVII
<b>V PRIMARIA.....</b>	<b>XLVII</b>
Tavola A11.37 Punteggi di Italiano e Matematica, per la regione Campania e Area PON nella classe V primaria..	XLVII
Figura A11.37.1 Grafico punteggio di Italiano per la regione Campania e Area PON nella classe V primaria.....	XLVIII
Figura A11.37.2 Grafico punteggio di Matematica per la regione Campania e Area PON nella classe V primaria	XLVIII
Tavola A11.38 Distribuzione per la regione Campania e Area PON degli studenti della classe V primaria per la Prova di Italiano.....	XLIX
Figura A11.38.1 Grafico della distribuzione in livelli per la regione Campania e Area PON degli studenti della classe V primaria per la Prova di Italiano .....	XLIX
Figura A11.39.1 Grafico della distribuzione in livelli per la regione Campania e Area PON degli studenti della classe V primaria per la Prova di Matematica.....	L
Tavola A11.40 Punteggio di Italiano suddiviso per parti del testo, per la regione Campania e Area PON nella classe V primaria.....	L
Figura A11.40.1 Grafico del punteggio di Italiano suddiviso relativo al “Testo Narrativo” per la regione Campania e Area PON nella classe V primaria.....	LI

Figura A11.40.2 Grafico del punteggio di Italiano suddiviso relativo al “Testo Espositivo” per la regione Campania e Area PON nella classe V primaria.....	LI
Figura A11.40.3 Grafico del punteggio di Italiano suddiviso relativo al “Grammatica” per la regione Campania e Area PON nella classe V primaria.....	LII
Tavola A11.41 Punteggio di Matematica suddiviso per ambiti, per la regione Campania e Area PON nella classe V primaria.....	LII
Figura A11.41.1 Grafico relativo al punteggio di Matematica in “Numeri” per la regione Campania e Area PON nella classe V primaria .....	LIII
Figura A11.41.2 Grafico relativo al punteggio di Matematica in “Spazio e Figure” per la regione Campania e Area PON nella classe V primaria.....	LIII
Figura A11.42.1 Grafico relativo al punteggio di Matematica in “Misura, Dati e Previsioni” per la regione Campania e Area PON nella classe V primaria.....	LIV
Figura A11.42.2 Grafico relativo al punteggio di Matematica in “Relazioni e Funzioni” per la regione Campania e Area PON nella classe V primaria.....	LIV
Tavola A11.43 Punteggi di Italiano e Matematica, per la regione Campania e Area PON e Genere nella classe V primaria.....	LV
Tavola A11.44 Punteggi di Italiano e Matematica, per la regione Campania e Area PON e Cittadinanza nella classe V primaria.....	LV
Tavola A11.45 Punteggi di Italiano e Matematica, per la regione Campania e Area PON e Regolarità negli studi nella classe V primaria .....	LVI
<b>I SECONDARIA .....</b>	<b>LVI</b>
Tavola A11.46 Punteggi di Italiano e Matematica, per la regione Campania e Area PON nella classe I secondaria di I grado .....	LVI
Figura A11.46.1 Grafico dei punteggi di Italiano per la regione Campania e Area PON nella classe I secondaria di I grado .....	LVII
Figura A11.46.2 Grafico dei punteggi di Italiano per la regione Campania e Area PON nella classe I secondaria di I grado .....	LVII
Tavola A11.47 Distribuzione per la regione Campania e Area PON degli studenti della classe I secondaria di I grado per la prova di Italiano .....	LVIII
Figura A11.47.1 Grafico della distribuzione per la regione Campania e Area PON degli studenti della classe I secondaria di I grado per la Prova di Italiano .....	LVIII
Figura A11.48.1 Grafico della distribuzione per la regione Campania e Area PON degli studenti della classe I secondaria di I grado per la Prova di Matematica.....	LIX
Tavola A11.49 Punteggio di Italiano suddiviso per parti del testo, per la regione Campania e Area PON nella classe I secondaria di I grado.....	LIX
Figura A11.49.1 Grafico del punteggio di Italiano in “Testo Narrativo” per la regione Campania e Area PON nella classe I secondaria di I grado .....	LX
Figura A11.49.2 Grafico del punteggio di Italiano in “Testo Espositivo” per la regione Campania e Area PON nella classe I secondaria di I grado.....	LX
Figura A11.49.3 Grafico del punteggio di Italiano in “Grammatica” per la regione Campania e Area PON nella classe I secondaria di I grado.....	LXI

Tavola A11.50 Punteggio di Matematica suddiviso per ambiti, per la regione Campania e Area PON nella classe I secondaria di I grado.....	LXI
Figura A11.50.1 Grafico del punteggio di Matematica in “Numeri” per la regione Campania e Area PON nella classe I secondaria di I grado.....	LXII
Figura A11.50.2 Grafico del punteggio di Matematica in “Spazio e Figure” per la regione Campania e Area PON nella classe I secondaria di I grado.....	LXII
Figura A11.51.1 Grafico del punteggio di Matematica in “Misura, Dati e Previsioni” per la regione Campania e Area PON nella classe I secondaria di I grado.....	LXIII
Figura A11.51.2 Grafico del punteggio di Matematica in “Relazioni e Funzioni” per la regione Campania e Area PON nella classe I secondaria di I grado.....	LXIII
Tavola A11.52 Punteggi di Italiano e Matematica, per la regione Campania e Area PON e Genere nella classe I secondaria di I grado.....	LXIV
Tavola A11.53 Punteggi di Italiano e Matematica, per la regione Campania e Area PON e Cittadinanza nella classe I secondaria di I grado.....	LXIV
Tavola A11.54 Punteggi di Italiano e Matematica, per la regione Campania e Area PON e Regolarità negli studi nella classe I secondaria di I grado.....	LXV

**PUGLIA..... LXVI**

**II PRIMARIA..... LXVI**

Tavola A11.55 Punteggi di Lettura, Italiano e Matematica per Area PON e Puglia nella classe II primaria.....	LXVI
Figura A11.55.1 Grafico dei Punteggi di Lettura per la regione Puglia e Area PON nella classe II primaria.....	LXVI
Figura A11.55.2 Grafico dei Punteggi di Italiano per la regione Puglia e Area PON nella classe II primaria.....	LXVII
Figura A11.55.3 Grafico dei Punteggi di Matematica per la regione Puglia e Area PON nella classe II primaria ...	LXVII
Tavola A11.56 Distribuzione per la regione Puglia e Area PON degli studenti della classe II primaria per la Prova di Lettura.....	LXVIII
Tavola A11.57 Distribuzione per la regione Puglia e Area PON degli studenti della classe II primaria per la Prova di Italiano.....	LXVIII
Figura A11.57.1 Grafico della distribuzione per la regione Puglia e Area PON degli studenti della classe II primaria per la Prova di Italiano.....	LXVIII
Tavola A11.58 Distribuzione per la regione Puglia e Area PON degli studenti della classe II primaria per la Prova di Matematica.....	LXIX
Figura A11.58.1 Grafico della distribuzione per la regione Puglia e Area PON degli studenti della classe II primaria per la Prova di Matematica.....	LXIX
Tavola A11.59 Punteggio di Italiano suddiviso per parti del testo, per la regione Puglia e Area PON nella classe II primaria.....	LXX
Figura A11.59.1 Grafico del Punteggio di Italiano in “Comprensione della Lettura” per la regione Puglia e Area PON nella classe II primaria.....	LXX
Figura A11.59.2 Grafico del Punteggio di Italiano in “Riordino delle frasi” per la regione Puglia e Area PON nella classe II primaria.....	LXXI
Tavola A11.60 Punteggio di Matematica suddiviso per ambiti, per la regione Puglia e Area PON nella classe II primaria.....	LXXI

Figura A11.60.1 Grafico del Punteggio di Matematica in “Numeri” per la regione Puglia e Area PON nella classe II primaria.....	LXXII
Figura A11.60.2 Grafico del Punteggio di Matematica in “Spazio e Figure” per la regione Puglia e Area PON nella classe II primaria .....	LXXII
Figura A11.60.3 Grafico del Punteggio di Matematica in “Misura, Dati e Previsioni” per la regione Puglia e Area PON nella classe II primaria.....	LXXIII
Tavola A11.61 Punteggi di Lettura, Italiano e Matematica, per la regione Puglia e Area PON e Genere nella classe II primaria.....	LXXIII
Tavola A11.62 Punteggi di Lettura, Italiano e Matematica, per la regione Puglia e Area PON e Cittadinanza nella classe II primaria .....	LXXIV
Tavola A11.63 Punteggi di Lettura, Italiano e Matematica, per la regione Puglia e Area PON e Regolarità negli studi nella classe II primaria.....	LXXIV
<b>V PRIMARIA.....</b>	<b>LXXV</b>
Tavola A11.64 Punteggi di Italiano e Matematica, per la regione Puglia e Area PON nella classe V primaria.....	LXXV
Figura A11.64.1 Grafico punteggi di Italiano per la regione Puglia e Area PON nella classe V primaria .....	LXXV
Figura A11.64.2 Grafico punteggi di Matematica per la regione Puglia e Area PON nella classe V primaria .....	LXXVI
Tavola A11.65 Distribuzione per la regione Puglia e Area PON degli studenti della classe V primaria per la Prova Italiano.....	LXXVI
Figura A11.65.1 Grafico della distribuzione in livelli per la regione Puglia e Area PON degli studenti della classe V primaria per la Prova di Italiano .....	LXXVII
Figura A11.66.1 Grafico della distribuzione in livelli per la regione Puglia e Area PON degli studenti della classe V primaria per la Prova di Matematica.....	LXXVII
Tavola A11.67 Punteggio di Italiano suddiviso per parti del testo, per la regione Puglia e Area PON nella classe V primaria.....	LXXVIII
Figura A11.67.1 Grafico del punteggio di Italiano suddiviso relativo al “Testo Narrativo” per la regione Puglia e Area PON nella classe V primaria.....	LXXVIII
Figura A11.67.2 Grafico del punteggio di Italiano suddiviso relativo al “Testo Espositivo” per la regione Puglia e Area PON nella classe V primaria.....	LXXIX
Figura A11.67.3 Grafico del punteggio di Italiano suddiviso relativo al “Grammatica” per la regione Puglia e Area PON nella classe V primaria.....	LXXIX
Tavola A11.68 Punteggio di Matematica suddiviso per ambiti, per la regione Puglia e Area PON nella classe V primaria .....	LXXX
Figura A11.68.1 Grafico relativo al Punteggio di Matematica in “Numeri” per la regione Puglia e Area PON nella classe V primaria .....	LXXX
Figura A11.68.2 Grafico relativo al punteggio di Matematica in “Spazio e Figure” per la regione Puglia e Area PON nella classe V primaria.....	LXXXI
Figura A11.69.1 Grafico relativo al punteggio di Matematica in “Misura, Dati e Previsioni” per la regione Puglia e Area PON nella classe V primaria.....	LXXXI
Figura A11.69.2 Grafico relativo al punteggio di Matematica in “Relazioni e Funzioni” per la regione Puglia e Area PON nella classe V primaria.....	LXXXII

Tavola A11.70 Punteggi di Italiano e Matematica, per la regione Puglia e Area PON e Genere nella classe V primaria .....	LXXXII
Tavola A11.71 Punteggi di Italiano e Matematica, per la regione Puglia e Area PON e Cittadinanza nella classe V primaria.....	LXXXIII
Tavola A11.72 Punteggi di Italiano e Matematica, per la regione Puglia e Area PON e Regolarità negli studi nella classe V primaria.....	LXXXIII
<b>I SECONDARIA .....</b>	<b>LXXXIV</b>
Tavola A11.73 Punteggi di Italiano e Matematica, per la regione Puglia e Area PON nella classe I secondaria di I grado .....	LXXXIV
Figura A11.73.1 Grafico dei punteggi di Italiano per la regione Puglia e Area PON nella classe I secondaria di I grado .....	LXXXIV
Figura A11.73.2 Grafico dei punteggi di Matematica per la regione Puglia e Area PON nella classe I secondaria di I grado .....	LXXXV
Tavola A11.74 Distribuzione per la regione Puglia e Area PON degli studenti della classe I secondaria di I grado per la Prova Italiano.....	LXXXV
Tavola A11.74.1 Distribuzione per la regione Puglia e Area PON degli studenti della classe I secondaria di I grado nella Prova di Italiano.....	LXXXVI
Tavola A11.75.1 Distribuzione per la regione Puglia e Area PON degli studenti della classe I secondaria di I grado nella Prova di Matematica.....	LXXXVI
Tavola A11.76 Punteggio di Italiano suddiviso per parti del testo, per la regione Puglia e Area PON nella classe I secondaria di I grado.....	LXXXVII
Figura A11.76.1 Grafico del Punteggio di Italiano in “Testo Narrativo” per la regione Puglia e Area PON nella classe I secondaria di I grado.....	LXXXVII
Figura A11.76.2 Grafico del punteggio di Italiano in “Testo Espositivo” per la regione Puglia e Area PON nella classe I secondaria di I grado.....	LXXXVIII
Figura A11.76.3 Grafico del punteggio di Italiano in “Grammatica” per la regione Puglia e Area PON nella classe I secondaria di I grado.....	LXXXVIII
Tavola A11.77 Punteggio di Matematica suddiviso per ambiti, per la regione Puglia e Area PON nella classe I secondaria di I grado.....	LXXXIX
Figura A11.77.1 Grafico del punteggio di Matematica in “Numeri” per la regione Puglia e Area PON nella classe I secondaria di I grado.....	LXXXIX
Figura A11.77.2 Grafico del punteggio di Matematica in “Spazio e Figure” per la regione Puglia e Area PON nella classe I secondaria di I grado .....	XC
Figura A11.78.1 Grafico del punteggio di Matematica in “Misura, Dati e Previsioni” per la regione Puglia e Area PON nella classe I secondaria di I grado .....	XC
Figura A11.78.2 Grafico del punteggio di Matematica in “Relazioni e Funzioni” per la regione Puglia e Area PON nella classe I secondaria di I grado.....	XCI
Tavola A11.79 Punteggi di Italiano e Matematica, per la regione Puglia e Area PON e Genere nella classe I secondaria di I grado.....	XCI
Tavola A11.80 Punteggi di Italiano e Matematica, per la regione Puglia e Area PON e Cittadinanza nella classe I secondaria di I grado.....	XCII

Tavola A11.81 Punteggi di Italiano e Matematica, per la regione Puglia e Area PON e Regolarità negli studi nella classe I secondaria di I grado .....	XCII
---	------

**SICILIA..... XCIII**

**II PRIMARIA..... XCIII**

Tavola A11.82 Punteggi di Lettura, Italiano e Matematica, per Area PON e Sicilia nella classe II primaria .....	XCIII
Figura A11.82.1 Grafico dei punteggi di Lettura per la regione Sicilia e Area PON nella classe II primaria .....	XCIII
Figura A11.82.2 Grafico dei punteggi di Italiano per la regione Sicilia e Area PON nella classe II primaria .....	XCIV
Figura A11.82.3 Grafico dei punteggi di Matematica per la regione Sicilia e Area PON nella classe II primaria.....	XCIV
Tavola A11.83 Distribuzione per la regione Sicilia e Area PON degli studenti della classe II primaria nella prova di lettura.....	XCIV
Tavola A11.84 Distribuzione per la regione Sicilia e Area PON degli studenti della classe II primaria nella prova di Italiano .....	XCIV
Tavola A11.85 Distribuzione per la regione Sicilia e Area PON degli studenti della classe II primaria nella prova di matematica.....	XCVI
Figura A11.85.1 Grafico della distribuzione per la regione Sicilia e Area PON degli studenti della classe II primaria nella Prova di Matematica .....	XCVI
Tavola A11.86.Punteggi di Italiano suddiviso per parti del testo, per la regione Sicilia e Area PON nella classe II primaria.....	XCVI
Figura A11.86.1 Grafico del punteggio di italiano in “Comprensione della lettura” per la regione Sicilia e Area PON nella classe II primaria.....	XCVII
Figura A11.86.2 Grafico del punteggio di italiano in “Riordino delle frasi” per la regione Sicilia e Area PON nella classe II primaria .....	XCVII
Tavola A11.87.Punteggi di Matematica suddiviso per ambiti, per la regione Sicilia e Area PON nella classe II primaria.....	XCVIII
Figura A11.87.1 Grafico del punteggio di Matematica in “Numeri” per la regione Sicilia e Area PON nella classe II primaria.....	XCVIII
Figura A11.87.2 Grafico del punteggio di Matematica in “Spazio e Figure” per la regione Sicilia e Area PON nella classe II primaria .....	XCIX
Tavola A11.87.3 Grafico del punteggio di Matematica in “Misura, Dati e Previsione” per la regione Sicilia e Area PON nella classe II primaria.....	XCIX
Tavola A11.88 Punteggi di Lettura, Italiano e Matematica, per la regione Sicilia e Area PON e Genere nella classe II primaria.....	C
Tavola A11.89 Punteggi di Lettura, Italiano e Matematica, per la regione Sicilia e Area PON e Cittadinanza nella classe II primaria .....	C
Tavola A11.90 Punteggi di Lettura, Italiano e Matematica, per la regione Sicilia e Area PON e Regolarità negli studi nella classe II primaria.....	CI

**V PRIMARIA..... CI**

Tavola A11.91 Punteggi di Italiano e Matematica, per la regione Sicilia e Area PON nella classe V primaria.....	CI
Figura A11.91.1 Grafico punteggi di Italiano per la regione Sicilia e Area PON nella classe V primaria.....	CII

Figura A11.92.1 Grafico punteggi di Matematica per la regione Sicilia e Area PON nella classe V primaria .....	CII
Tavola A11.93 Distribuzione per la regione Sicilia e Area PON degli studenti della classe V primaria .....	CIII
Figura A11.93.1 Grafico della distribuzione in livelli per la regione Sicilia e Area PON degli studenti della classe V primaria per la prova di Italiano .....	CIII
Figura A11.93.2 Grafico della distribuzione in livelli per la regione Sicilia e Area PON degli studenti della classe V primaria per la prova di Matematica.....	CIV
Tavola A11.94.Punteggio di Italiano suddiviso per parti del testo, per la regione Sicilia e Area PON nella classe V primaria.....	CIV
Figura A11.94.1 Grafico del punteggio di Italiano in “Testo Narrativo” per la regione Sicilia e Area PON nella classe V primaria.....	CV
Figura A11.94.2 Grafico del punteggio di Italiano in “Testo Espositivo” per la regione Sicilia e Area PON nella classe V primaria.....	CV
Figura A11.94.3 Grafico del punteggio di Italiano in “Grammatica” per la regione Sicilia e Area PON nella classe V primaria.....	CVI
Tavola A11.95 Punteggio di Matematica suddiviso per ambiti, per la regione Sicilia e Area PON nella classe V primaria .....	CVI
Figura A11.95.1 Grafico del punteggio di Matematica in “Numeri” per la regione Sicilia e Area PON nella classe V primaria.....	CVII
Figura A11.95.2 Grafico del punteggio di Matematica in “Spazio e Figure” per la regione Sicilia e Area PON nella classe V primaria .....	CVII
Figura A11.95.3 Grafico del punteggio di Matematica in “Misura, Dati e Previsione” per la regione Sicilia e Area PON nella classe V primaria.....	CVIII
Figura A11.95.4 Grafico del punteggio di Matematica in “Relazioni e Funzioni” per la regione Sicilia e Area PON nella classe V primaria .....	CVIII
Tavola A11.96 Punteggi di Italiano e Matematica, per la regione Sicilia e Area PON e Genere nella classe V primaria .....	CIX
Tavola A11.97 Punteggi di Italiano e Matematica, per la regione Sicilia e Area PON e Cittadinanza nella classe V primaria.....	CIX
Tavola A11.98 Punteggi di Italiano e Matematica, per la regione Sicilia e Area PON e Regolarità negli studi nella classe V primaria.....	CX
<b>I SECONDARIA .....</b>	<b>CX</b>
Tavola A11.99 Punteggi di Italiano e Matematica, per la regione Sicilia e Area PON nella classe I secondaria di I grado .....	CX
Figura A11.99.1 Grafico del punteggi di Italiano per la regione Sicilia e Area PON nella classe I secondaria di I grado .....	CXI
Figura A11.99.2 Grafico del punteggi di Matematica per la regione Sicilia e Area PON nella classe I secondaria di I grado .....	CXI
Tavola A11.101 Distribuzione per la regione Sicilia e Area PON degli studenti della classe I secondaria di I grado.....	CXII
Figura A11.101.1 Grafico della distribuzione per la regione Sicilia e Area PON degli studenti della classe I secondaria di I grado per la prova di Italiano .....	CXII

Figura A11.101.2 Grafico della distribuzione per la regione Sicilia e Area PON degli studenti della classe I secondaria di I grado per la prova di Matematica.....	CXIII
Tavola A11.102 Punteggio di Italiano suddiviso per parti del testo, per la regione Sicilia e Area PON nella classe I secondaria di I grado.....	CXIII
Figura A11.102.1 Grafico del punteggio di Italiano in “Testo Narrativo” per la regione Sicilia e Area PON nella classe I secondaria di I grado.....	CXIV
Figura A11.102.2 Grafico del punteggio di Italiano in “Testo Espositivo” per la regione Sicilia e Area PON nella classe I secondaria di I grado .....	CXIV
Figura A11.102.3 Grafico del punteggio di Italiano in “Grammatica” per la regione Sicilia e Area PON nella classe I secondaria di I grado.....	CXV
Tavola A11.103 Punteggio di Matematica suddiviso per ambiti, per la regione Sicilia e Area PON nella classe I secondaria di I grado.....	CXV
Figura A11.103.1 Grafico del punteggio di Matematica in “Numeri” per la regione Sicilia e Area PON nella classe I secondaria di I grado.....	CXVI
Figura A11.103.2 Grafico del punteggio di Matematica in “Spazio e Figure” per la regione Sicilia e Area PON nella classe I secondaria di I grado .....	CXVI
Figura A11.103.3 Grafico del punteggio di Matematica in “Misura, Dati e Previsioni” per la regione Sicilia e Area PON nella classe I secondaria di I grado .....	CXVII
Figura A11.103.4 Grafico del punteggio di Matematica in “Relazioni e Funzioni” per la regione Sicilia e Area PON nella classe I secondaria di I grado .....	CXVII
Tavola A11.104 Punteggi di Italiano e Matematica, per la regione Sicilia e Area PON e Genere nella classe I secondaria di I grado.....	CXVIII
Tavola A11.105 Punteggi di Italiano e Matematica, per la regione Sicilia e Area PON e Cittadinanza nella classe I secondaria di I grado.....	CXVIII
Tavola A11.106 Punteggi di Italiano e Matematica, per la regione Sicilia e Area PON e Regolarità negli studi nella classe I secondaria di I grado.....	CXIX

## CALABRIA

### II PRIMARIA

**Tavola A11.1 Punteggi di Lettura, Italiano e Matematica, per Area PON e Calabria nella classe II primaria**

Area e Regioni PON	Prova di Lettura			Prova di Italiano			Prova di Matematica		
	Limite inferiore	Punteggio di Lettura	Limite superiore	Limite inferiore	Punteggio di Italiano	Limite superiore	Limite inferiore	Punteggio di Matematica	Limite superiore
Calabria	85,96	88,33	90,70	60,54	60,98	61,43	55,56	57,33	59,09
Area PON	82,08	83,02	83,97	56,00	56,69	57,38	53,38	55,49	57,60
<b>Italia</b>	<b>81,88</b>	<b>82,30</b>	<b>82,72</b>	<b>60,50</b>	<b>60,99</b>	<b>61,48</b>	<b>55,97</b>	<b>56,69</b>	<b>57,41</b>

**Figura A11.1.1 Grafico dei punteggi di Lettura per la regione Calabria e Area PON nella classe II primaria**

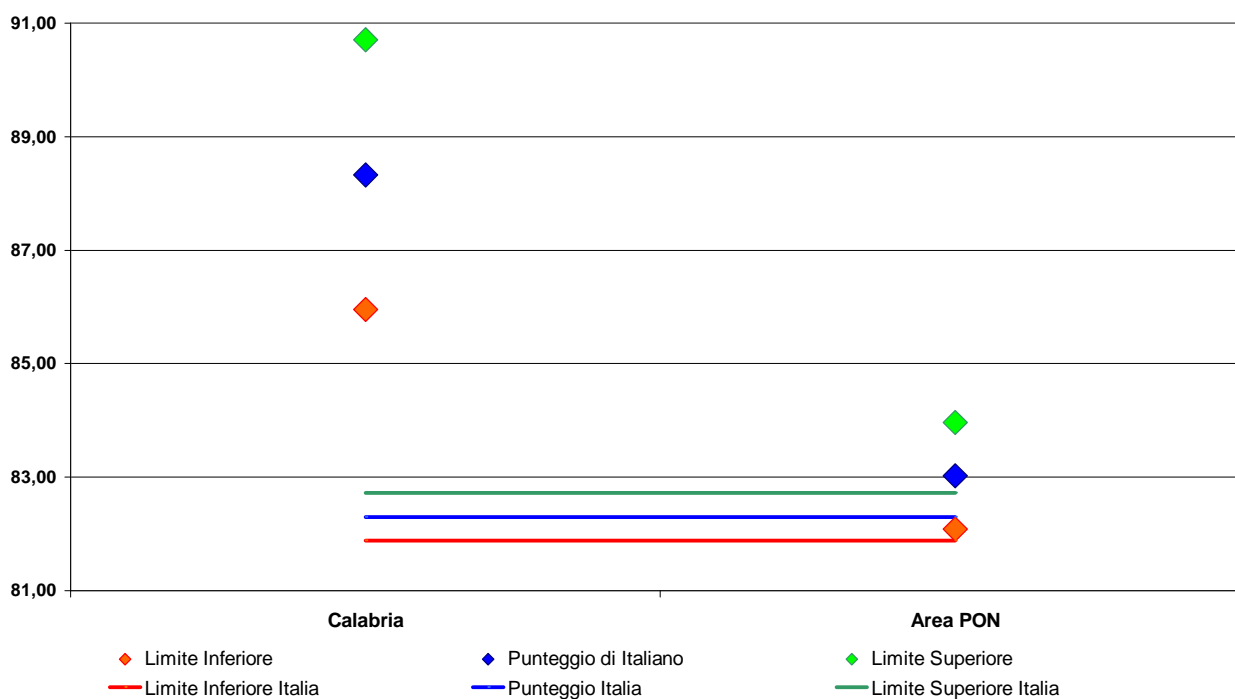

**Figura A11.1.2 Grafico dei punteggi di Italiano per la regione Calabria e Area PON nella classe II primaria**

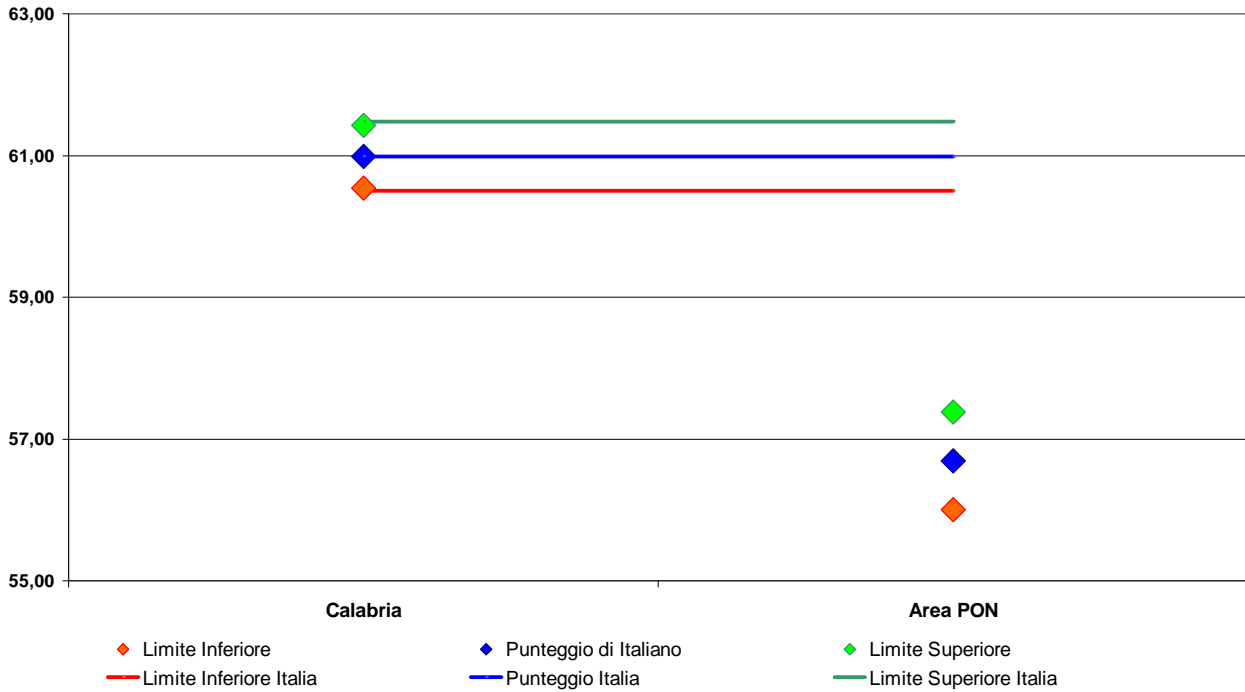

**Figura A11.1.3 Grafico dei punteggi di Matematica per la regione Calabria e Area PON nella classe II primaria**

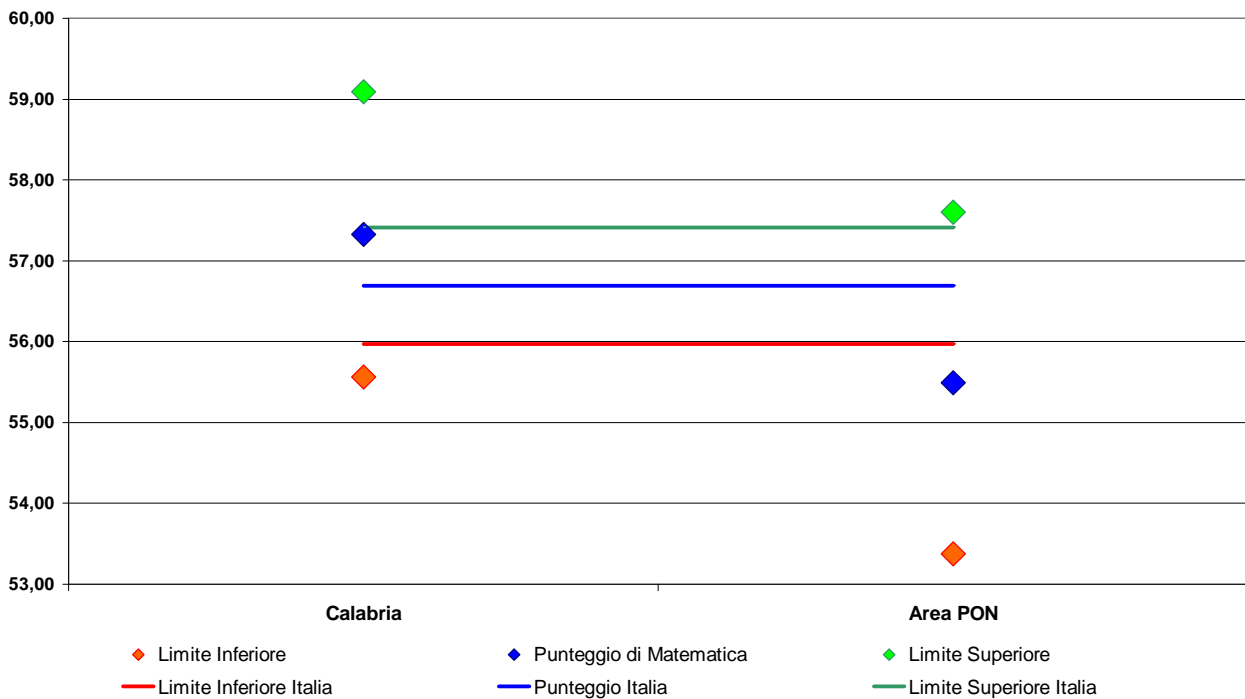

**Tavola A11.2 Distribuzione per la regione Calabria e Area PON degli studenti della classe II primaria per la Prova di Lettura<sup>1</sup>**

Area e Regioni PON	Prova di Lettura					
	Livello 1	Livello 2	Livello 3	Livello 4	Livello 5	Livello 6
Calabria	7,90	8,29	13,51	17,18	53,12	-
Area PON	11,49	12,01	19,35	17,44	39,71	-
<b>Italia</b>	<b>10,05</b>	<b>15,59</b>	<b>23,92</b>	<b>15,33</b>	<b>35,12</b>	<b>-</b>

**Tavola A11.3 Distribuzione per la regione Calabria e Area PON degli studenti della classe II primaria per la Prova di Italiano**

Area e Regioni PON	Prova di Italiano					
	Livello 1	Livello 2	Livello 3	Livello 4	Livello 5	Livello 6
Calabria	7,97	19,09	21,66	24,36	16,55	10,37
Area PON	11,94	20,19	24,68	21,61	13,34	8,26
<b>Italia</b>	<b>8,90</b>	<b>17,06</b>	<b>23,26</b>	<b>23,05</b>	<b>18,00</b>	<b>9,73</b>

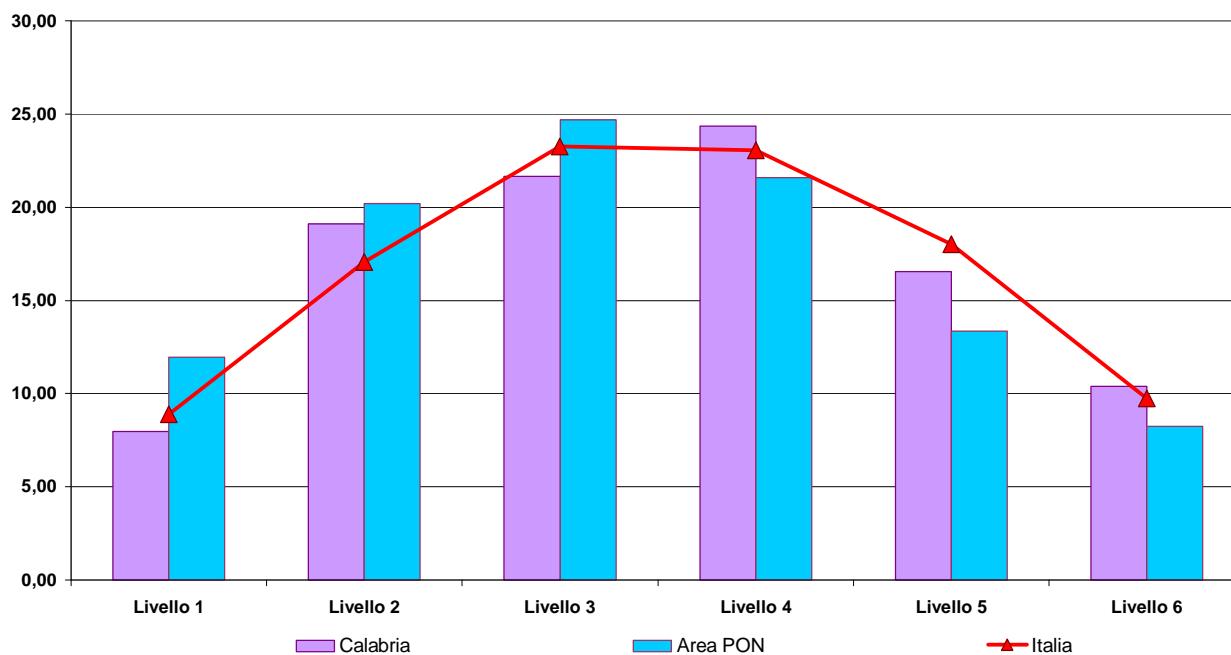
**Figura A11.3.1 Grafico della distribuzione per la regione Calabria e Area PON degli studenti della classe II primaria per la Prova di Italiano**

<sup>1</sup> I livelli possono essere interpretati nel modo seguente: Livello 1 = Molto basso; Livello 2 = Basso; Livello 3 = Basso; Livello 4 = Medio basso; Livello 5 = Alto; Livello 6 = Molto alto.

**Tavola A11.4 Distribuzione per la regione Calabria e Area PON degli studenti della classe II primaria per la Prova di Matematica**

Area e Regioni PON	<i>Prova di Matematica</i>					
	Livello 1	Livello 2	Livello 3	Livello 4	Livello 5	Livello 6
Calabria	12,45	15,72	21,46	26,21	11,48	12,67
Area PON	14,73	18,45	20,05	25,28	10,21	11,27
<b>Italia</b>	<b>11,81</b>	<b>16,89</b>	<b>20,71</b>	<b>29,26</b>	<b>11,81</b>	<b>9,52</b>

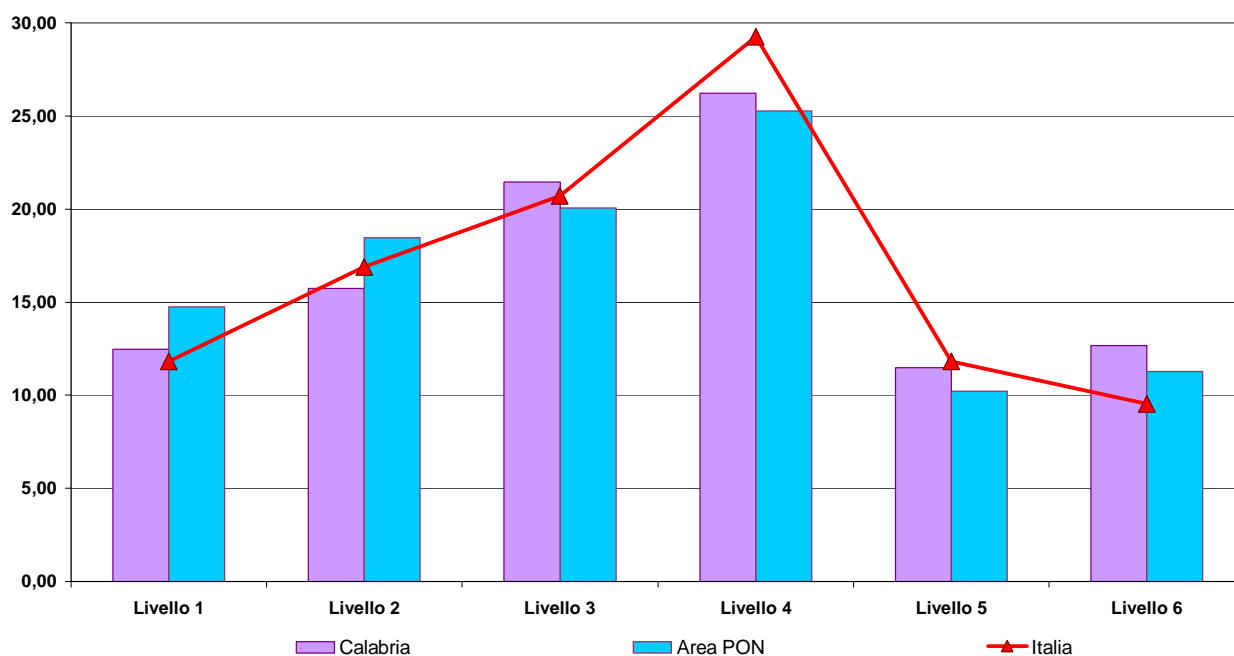
**Figura A11.4.1 Grafico della distribuzione per la regione Calabria e Area PON degli studenti della classe II primaria per la Prova di Matematica.****Tavola A11.5 Punteggio di Italiano suddiviso per parti del testo, per la regione Calabria e Area PON nella classe II primaria**

Area e Regioni PON	<i>Comprensione della Lettura</i>			<i>Riordini delle frasi</i>		
	Limite inferiore	Punteggio di Italiano	Limite superiore	Limite inferiore	Punteggio di Italiano	Limite superiore
Calabria	60,13	60,85	61,57	60,83	61,56	62,29
Area PON	55,54	56,20	56,86	57,62	58,76	59,91
<b>Italia</b>	<b>59,68</b>	<b>60,13</b>	<b>60,58</b>	<b>63,81</b>	<b>64,60</b>	<b>65,39</b>

**Figura A11.5.1 Grafico del Punteggio di Italiano in “Comprensione della Lettura” per la regione Calabria e Area PON nella classe II primaria**

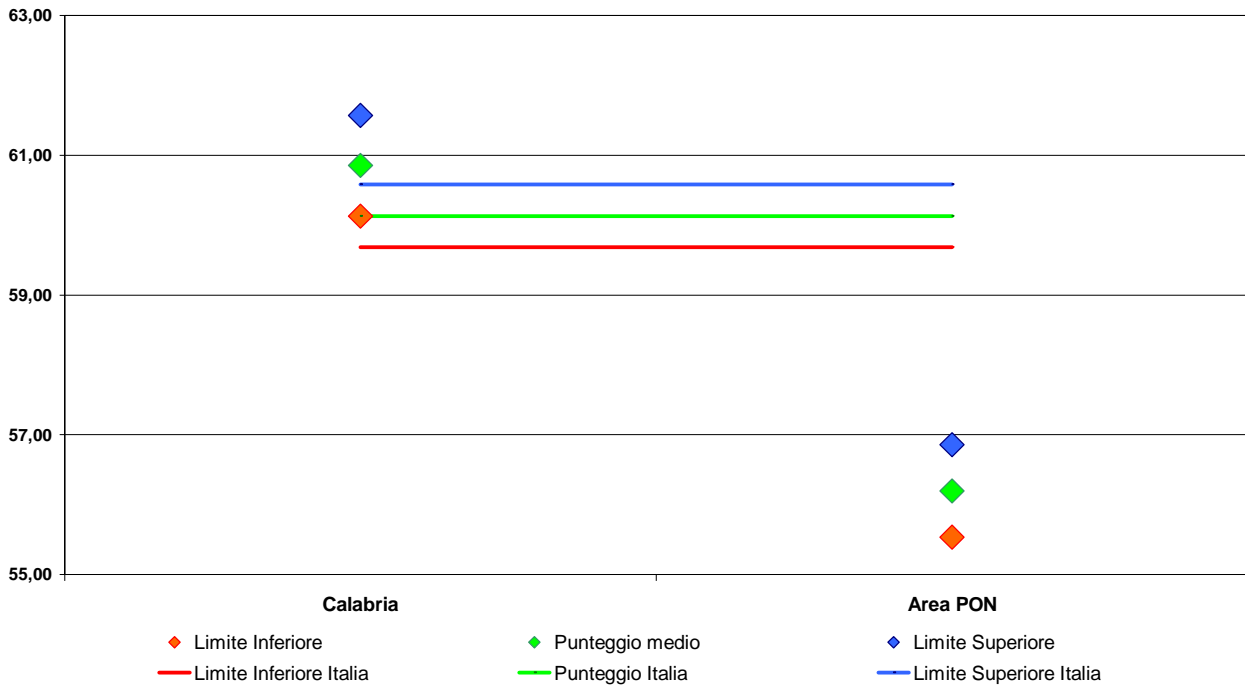

**Figura A11.5.2 Grafico del Punteggio di Italiano in “Riordino delle frasi” per la regione Calabria e Area PON nella classe II primaria**

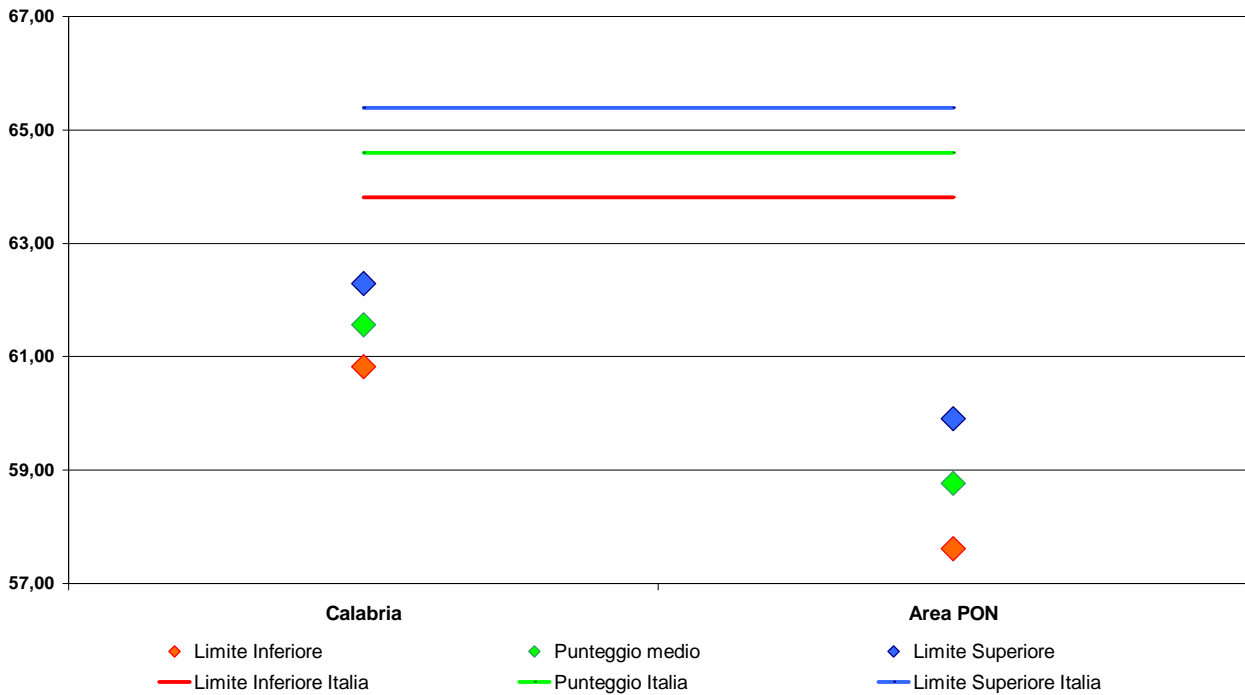

**Tavola A11.6 Punteggio di Matematica suddiviso per ambiti, per la regione Calabria e Area PON nella classe II primaria**

Area e Regioni PON	Numeri			Spazio e figure			Misura, dati e previsione		
	Limite inferiore	Punteggio di Matematica	Limite superiore	Limite inferiore	Punteggio di Matematica	Limite superiore	Limite inferiore	Punteggio di Matematica	Limite superiore
Calabria	51,33	52,49	53,65	56,60	57,94	59,28	61,47	64,82	68,17
Area PON	48,05	50,34	52,63	54,80	56,53	58,26	60,66	62,99	65,32
<b>Italia</b>	<b>50,23</b>	<b>51,05</b>	<b>51,86</b>	<b>58,23</b>	<b>58,85</b>	<b>59,47</b>	<b>62,75</b>	<b>63,58</b>	<b>64,41</b>

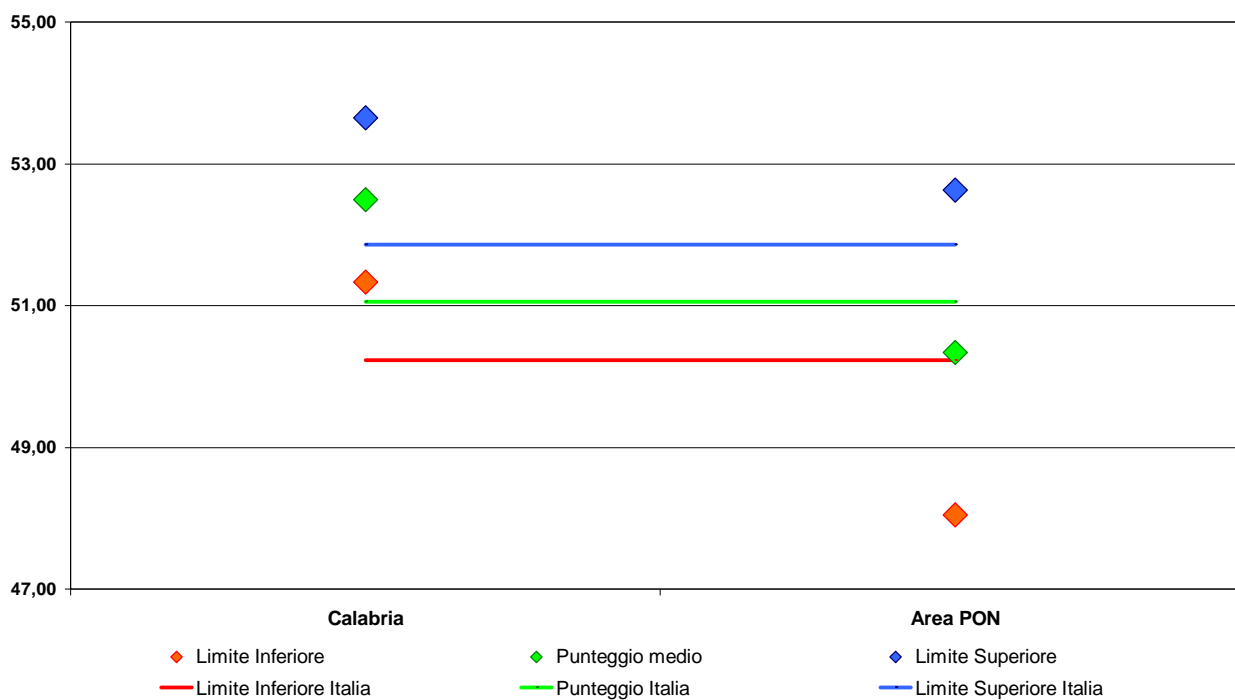
**Figura A11.6.1 Grafico del punteggio di Matematica in “Numeri” per la regione Calabria e Area PON nella classe II primaria**

**Figura A11.6.2 Grafico del punteggio di Matematica in “Spazio e Figure” per la regione Calabria e Area PON nella classe II primaria**

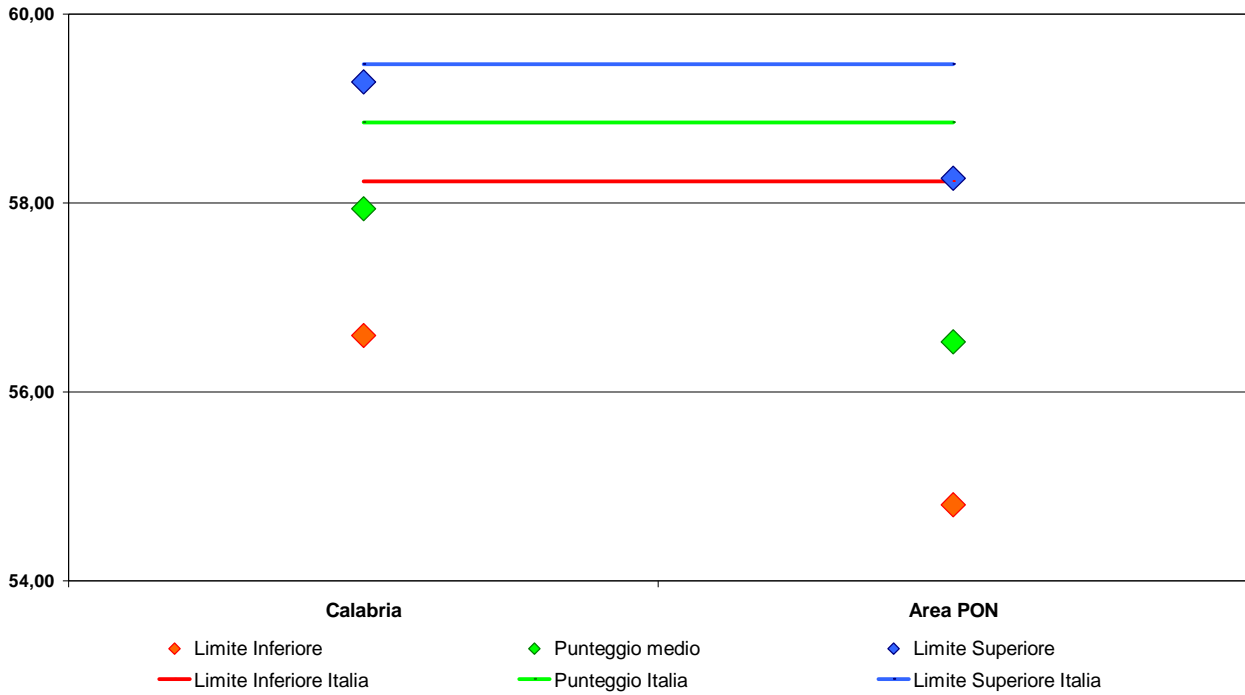

**Figura A11.6.3 Grafico del punteggio di Matematica in “Misura, Dati e Previsione” per la regione Calabria e Area PON nella classe II primaria**

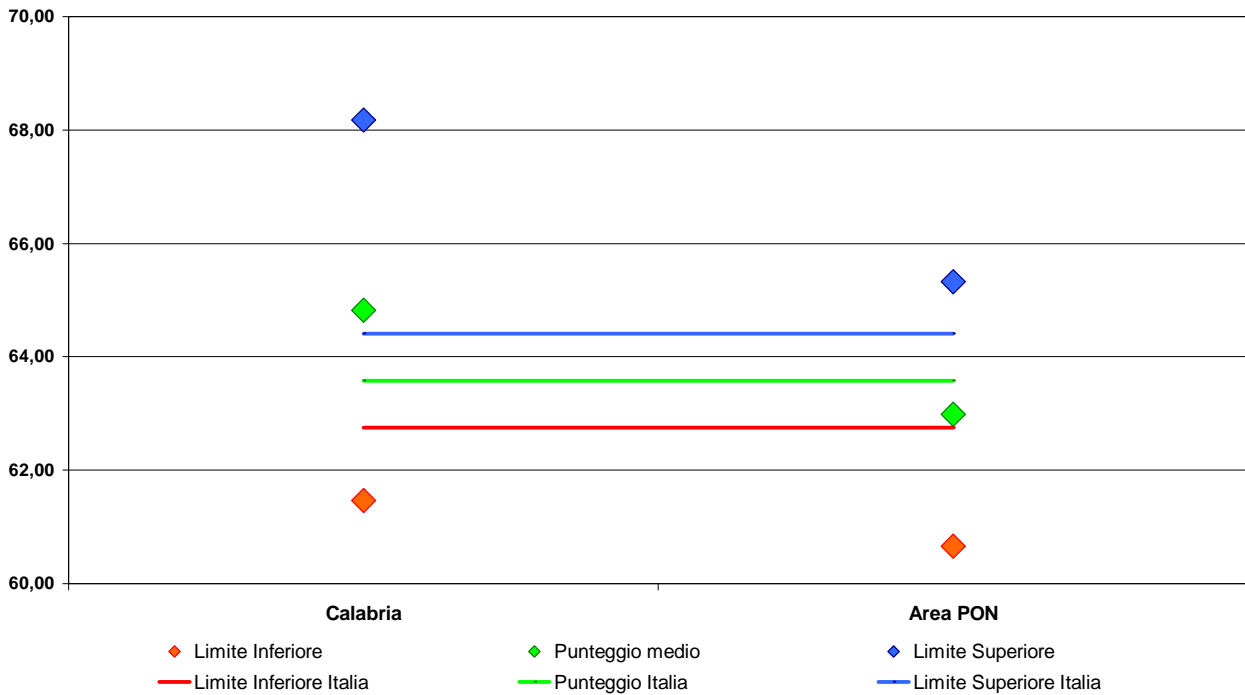

**Tavola A11.7 Punteggi di Lettura, Italiano e Matematica, per la regione Calabria e Area PON e Genere nella classe II primaria**

Area e Regioni PON - Genere		<i>Prova di Lettura</i>			<i>Prova di Italiano</i>			<i>Prova di Matematica</i>		
		Limite inferiore	Punteggio di Lettura	Limite superiore	Limite inferiore	Punteggio di Italiano	Limite superiore	Limite inferiore	Punteggio di Matematica	Limite superiore
Calabria	Maschio	86,48	88,11	89,75	59,25	60,05	60,85	56,62	57,90	59,17
Calabria	Femmina	87,08	88,82	90,57	60,34	61,95	63,56	55,09	56,79	58,50
Area PON	Maschio	82,17	82,63	83,09	54,29	55,44	56,59	54,12	56,27	58,42
Area PON	Femmina	82,79	84,31	85,83	57,47	58,25	59,03	53,56	55,28	57,00
<b>Italia</b>	<b>Maschio</b>	<b>80,95</b>	<b>81,43</b>	<b>81,91</b>	<b>59,06</b>	<b>59,66</b>	<b>60,26</b>	<b>56,85</b>	<b>57,59</b>	<b>58,33</b>
<b>Italia</b>	<b>Femmina</b>	<b>82,72</b>	<b>83,34</b>	<b>83,96</b>	<b>61,80</b>	<b>62,44</b>	<b>63,07</b>	<b>55,35</b>	<b>55,96</b>	<b>56,58</b>

**Tavola A11.8 Punteggi di Lettura, Italiano e Matematica, per la regione Calabria e Area PON e Cittadinanza nella classe II primaria**

Area e Regioni PON - Cittadinanza		<i>Prova di Lettura</i>			<i>Prova di Italiano</i>			<i>Prova di Matematica</i>		
		Limite inferiore	Punteggio di Lettura	Limite superiore	Limite inferiore	Punteggio di Italiano	Limite superiore	Limite inferiore	Punteggio di Matematica	Limite superiore
Calabria	Italiano	86,33	88,51	90,70	60,47	61,39	62,32	55,89	57,42	58,95
Calabria	Straniero I gen.	81,67	82,95	84,23	32,44	48,29	64,13	48,00	52,94	57,89
Calabria	Straniero II gen.	85,93	92,57	99,21	52,49	58,13	63,77	49,68	60,26	70,84
Area PON	Italiano	82,31	83,39	84,47	56,29	57,04	57,79	53,47	55,71	57,95
Area PON	Straniero I gen.	67,48	71,25	75,03	41,16	46,32	51,48	46,55	49,54	52,53
Area PON	Straniero II gen.	64,67	73,70	82,73	42,17	46,46	50,75	42,01	49,09	56,17
<b>Italia</b>	<b>Italiano</b>	<b>82,72</b>	<b>83,14</b>	<b>83,56</b>	<b>61,73</b>	<b>62,25</b>	<b>62,77</b>	<b>56,58</b>	<b>57,37</b>	<b>58,16</b>
<b>Italia</b>	<b>Straniero I gen.</b>	<b>69,61</b>	<b>71,23</b>	<b>72,84</b>	<b>43,44</b>	<b>45,24</b>	<b>47,04</b>	<b>46,92</b>	<b>48,39</b>	<b>49,85</b>
<b>Italia</b>	<b>Straniero II gen.</b>	<b>73,34</b>	<b>75,02</b>	<b>76,70</b>	<b>47,55</b>	<b>48,87</b>	<b>50,18</b>	<b>48,75</b>	<b>50,24</b>	<b>51,72</b>

**Tavola A11.9 Punteggi di Lettura, Italiano e Matematica, per la regione Calabria e Area PON e Regolarità negli studi nella classe II primaria**

Area e Regioni PON - Regolarità negli studi		<i>Prova di Lettura</i>			<i>Prova di Italiano</i>			<i>Prova di Matematica</i>		
		Limite inferiore	Punteggio di Lettura	Limite superiore	Limite inferiore	Punteggio di Italiano	Limite superiore	Limite inferiore	Punteggio di Matematica	Limite superiore
Calabria	Regolare	86,40	88,47	90,53	60,96	61,07	61,17	56,33	57,54	58,75
Calabria	Anticipatorio	75,68	88,27	100,87	51,16	62,20	73,25	38,45	52,68	66,91
Calabria	Posticipatorio	82,47	87,96	93,46	45,30	52,96	60,63	53,38	53,64	53,91
Area PON	Regolare	82,66	83,56	84,45	56,13	56,96	57,79	53,92	55,82	57,72
Area PON	Anticipatorio	81,19	84,95	88,70	53,55	56,20	58,85	53,25	56,48	59,71
Area PON	Posticipatorio	61,07	70,31	79,55	38,15	43,36	48,56	44,44	48,93	53,43
<b>Italia</b>	<b>Regolare</b>	<b>82,12</b>	<b>82,53</b>	<b>82,94</b>	<b>60,78</b>	<b>61,33</b>	<b>61,89</b>	<b>56,29</b>	<b>56,92</b>	<b>57,56</b>
<b>Italia</b>	<b>Anticipatorio</b>	<b>81,99</b>	<b>84,70</b>	<b>87,41</b>	<b>56,97</b>	<b>58,55</b>	<b>60,12</b>	<b>54,09</b>	<b>56,46</b>	<b>58,83</b>
<b>Italia</b>	<b>Posticipatorio</b>	<b>67,31</b>	<b>71,37</b>	<b>75,44</b>	<b>41,16</b>	<b>43,04</b>	<b>44,93</b>	<b>46,21</b>	<b>47,71</b>	<b>49,22</b>

**V PRIMARIA****Tavola A11.10 Punteggi di Italiano e Matematica, per la regione Calabria e Area PON nella classe V primaria**

Area e Regioni PON	<i>Prova di Italiano</i>			<i>Prova di Matematica</i>		
	Limite inferiore	Punteggio di Italiano	Limite superiore	Limite inferiore	Punteggio di Matematica	Limite superiore
Calabria	62,26	64,95	67,63	60,70	61,53	62,35
Area PON	61,55	62,62	63,70	58,24	59,43	60,62
<b>Italia</b>	<b>66,14</b>	<b>66,63</b>	<b>67,13</b>	<b>60,72</b>	<b>61,28</b>	<b>61,84</b>

**Figura A11.10.1 Grafico punteggi di Italiano per la regione Calabria e Area PON nella classe V primaria**

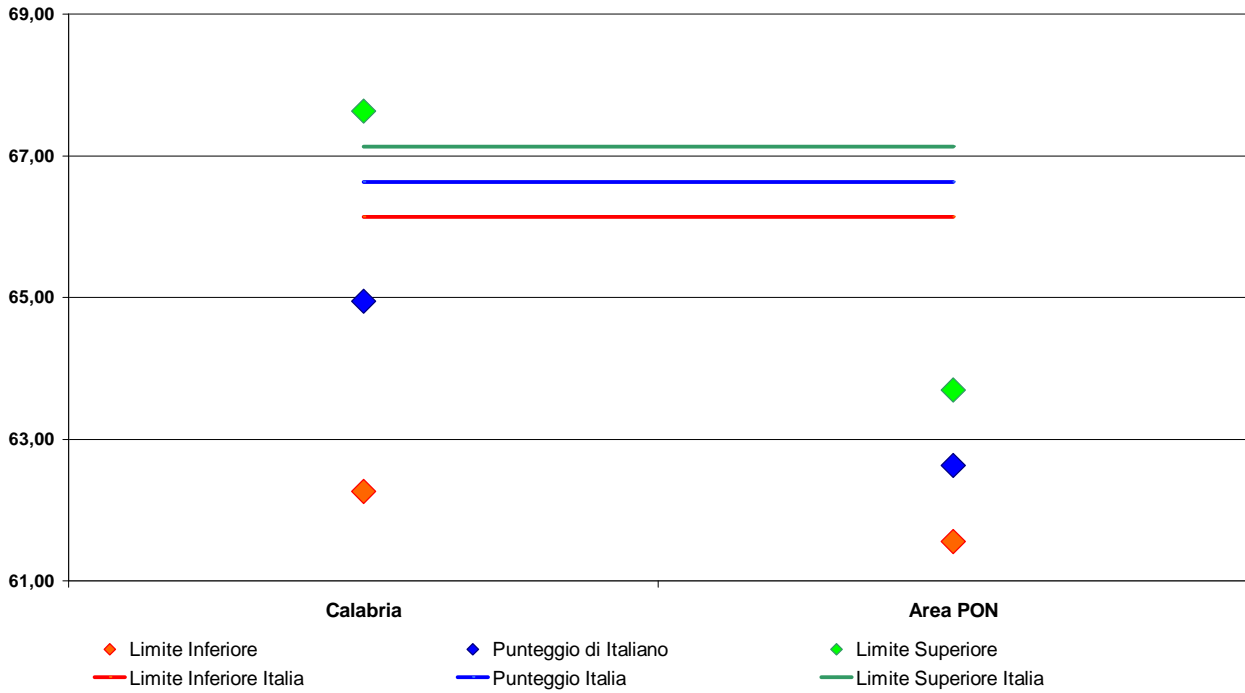

**Figura A11.10.2 Grafico punteggi di Matematica per la regione Calabria e Area PON nella classe V primaria**



**Tavola A11.11 Distribuzione per la regione Calabria e Area PON degli studenti della classe V primaria per la Prova di Italiano<sup>2</sup>**

Area e Regioni PON	Prova di Italiano						Prova di Matematica					
	Livello 1	Livello 2	Livello 3	Livello 4	Livello 5	Livello 6	Livello 1	Livello 2	Livello 3	Livello 4	Livello 5	Livello 6
Calabria	11,64	17,36	27,49	20,51	12,66	10,34	11,73	15,78	24,19	23,21	14,54	10,55
Area PON	15,62	16,77	26,86	20,76	12,11	7,87	13,78	18,64	24,14	20,89	13,00	9,56
<b>Italia</b>	<b>10,31</b>	<b>14,32</b>	<b>26,52</b>	<b>23,02</b>	<b>15,65</b>	<b>10,17</b>	<b>10,52</b>	<b>16,50</b>	<b>25,68</b>	<b>23,46</b>	<b>15,15</b>	<b>8,70</b>

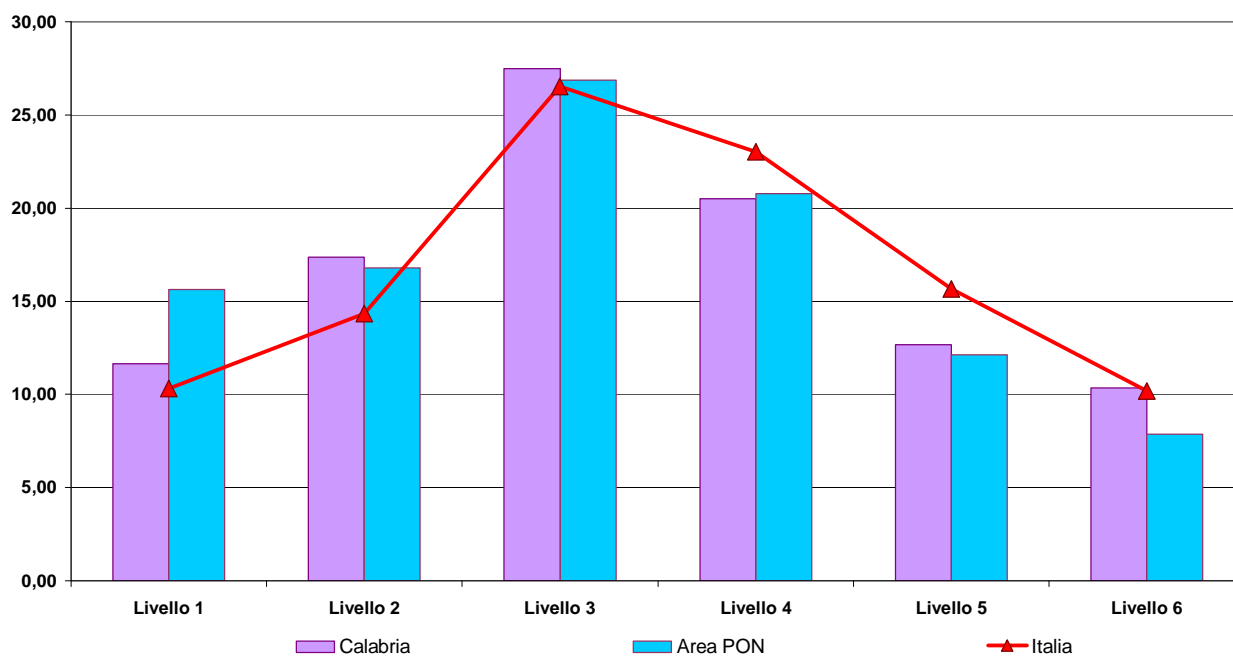
**Figura A11.11.1 Grafico della distribuzione in livelli per la regione Calabria e Area PON degli studenti della classe V primaria per la Prova di Italiano**

<sup>2</sup> I livelli possono essere interpretati nel modo seguente: Livello 1 = Molto basso; Livello 2 = Basso; Livello 3 = Basso; Livello 4 = Medio basso; Livello 5 = Alto; Livello 6 = Molto alto.

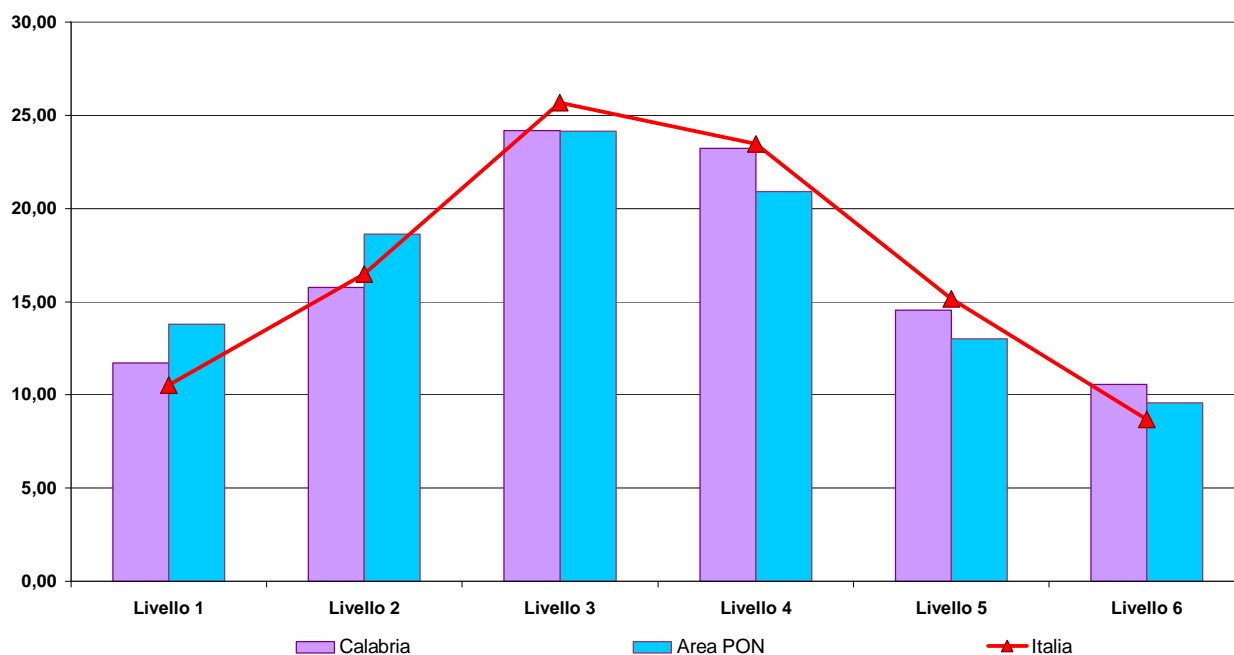
**Figura A11.11.2 Grafico della distribuzione in livelli per la regione Calabria e Area PON degli studenti della classe V primaria per la Prova di Matematica****Tavola A11.13 Punteggio di Italiano suddiviso per parti del testo, per la regione Calabria e Area PON nella classe V primaria**

Area e Regioni PON	<i>Testo Narrativo</i>			<i>Testo Espositivo</i>			<i>Grammatica</i>		
	Limite inferiore	Punteggio di Italiano	Limite superiore	Limite inferiore	Punteggio di Italiano	Limite superiore	Limite inferiore	Punteggio di Italiano	Limite superiore
Calabria	53,66	54,72	55,79	59,10	63,21	67,32	69,12	71,73	74,33
Area PON	51,37	52,28	53,18	59,81	60,90	62,00	68,19	69,46	70,74
<b>Italia</b>	<b>55,08</b>	<b>55,56</b>	<b>56,03</b>	<b>64,72</b>	<b>65,22</b>	<b>65,71</b>	<b>73,07</b>	<b>73,66</b>	<b>74,25</b>

**Figura A11.13.1 Grafico del Punteggio di Italiano suddiviso relativo al “Testo Narrativo” per la regione Calabria e Area PON nella classe V primaria**

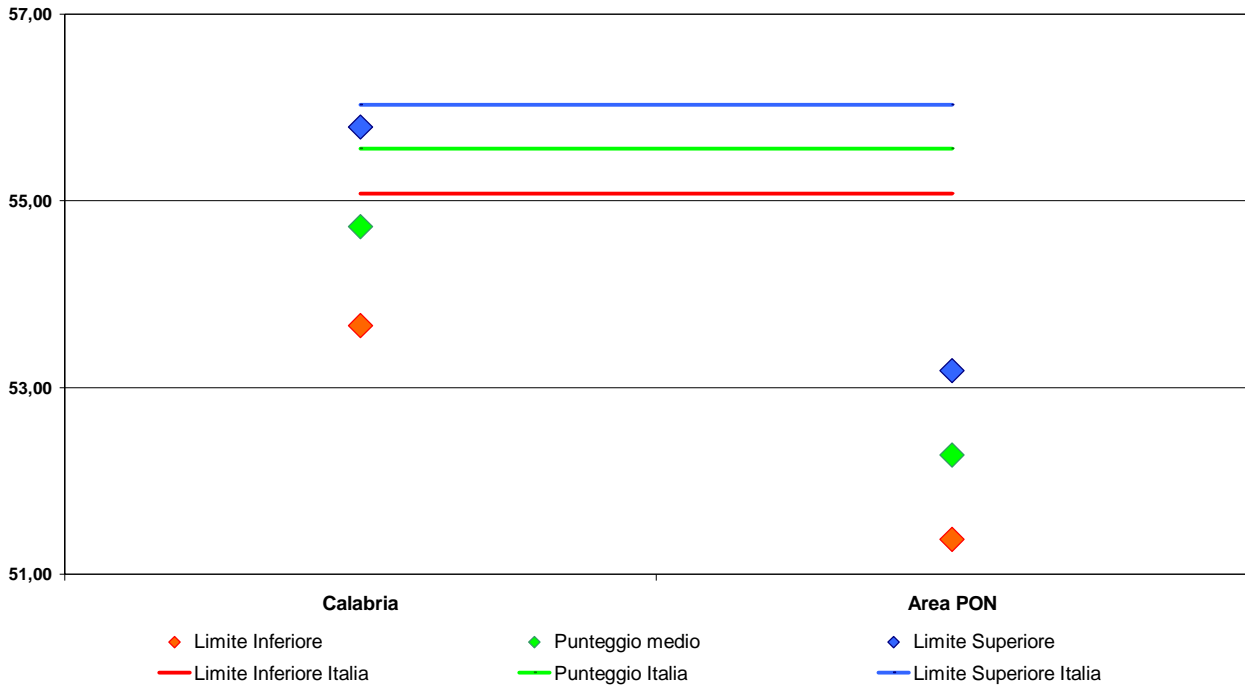

**Figura A11.13.2 Grafico del Punteggio di Italiano suddiviso relativo al “Testo Espositivo” per la regione Calabria e Area PON nella classe V primaria**

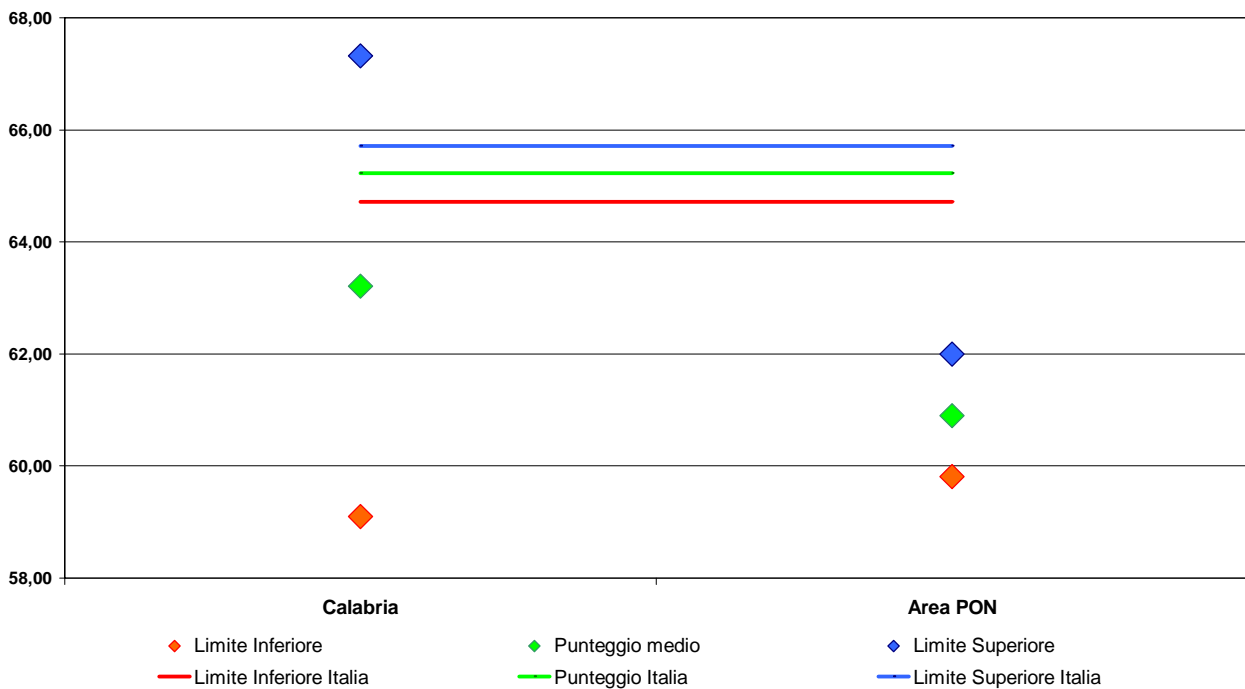

**Figura A11.13.3 Grafico del Punteggio di Italiano suddiviso relativo al “Grammatica” per la regione Calabria e Area PON nella classe V primaria**

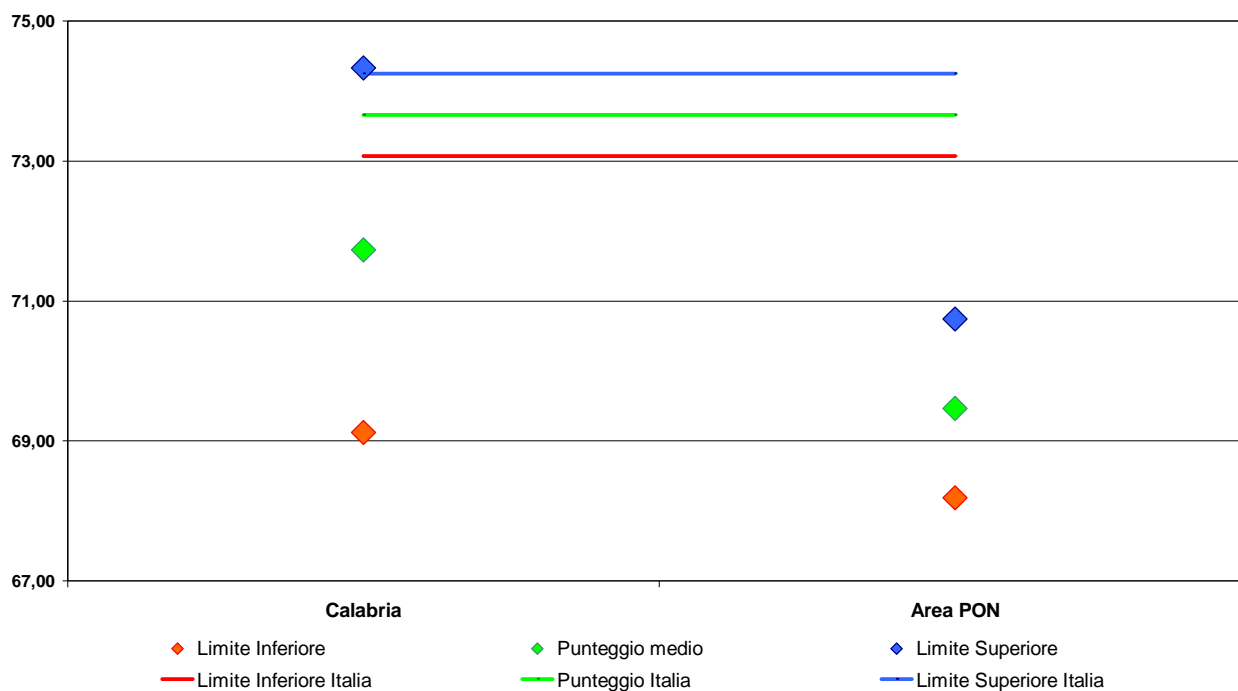

**Tavola A11.14 Punteggio di Matematica suddiviso per ambiti, per la regione Calabria e Area PON nella classe V primaria**

Area e Regioni PON	Numeri			Spazio e figure			Misura, dati e previsione			Relazioni e funzioni		
	Limite inferiore	Punteggio di Matematica	Limite superiore	Limite inferiore	Punteggio di Matematica	Limite superiore	Limite inferiore	Punteggio di Matematica	Limite superiore	Limite inferiore	Punteggio di Matematica	Limite superiore
Calabria	55,01	57,29	59,57	68,12	68,75	69,38	56,71	56,72	56,74	59,99	60,45	60,91
Area PON	52,78	54,20	55,63	67,17	67,86	68,56	52,42	53,98	55,53	56,75	58,30	59,86
<b>Italia</b>	<b>55,52</b>	<b>56,24</b>	<b>56,97</b>	<b>68,93</b>	<b>69,31</b>	<b>69,69</b>	<b>56,03</b>	<b>56,76</b>	<b>57,48</b>	<b>58,97</b>	<b>59,59</b>	<b>60,20</b>

**Figura A11.14.1 Grafico relativo al punteggio di Matematica in “Numeri” per la regione Calabria e Area PON nella classe V primaria**

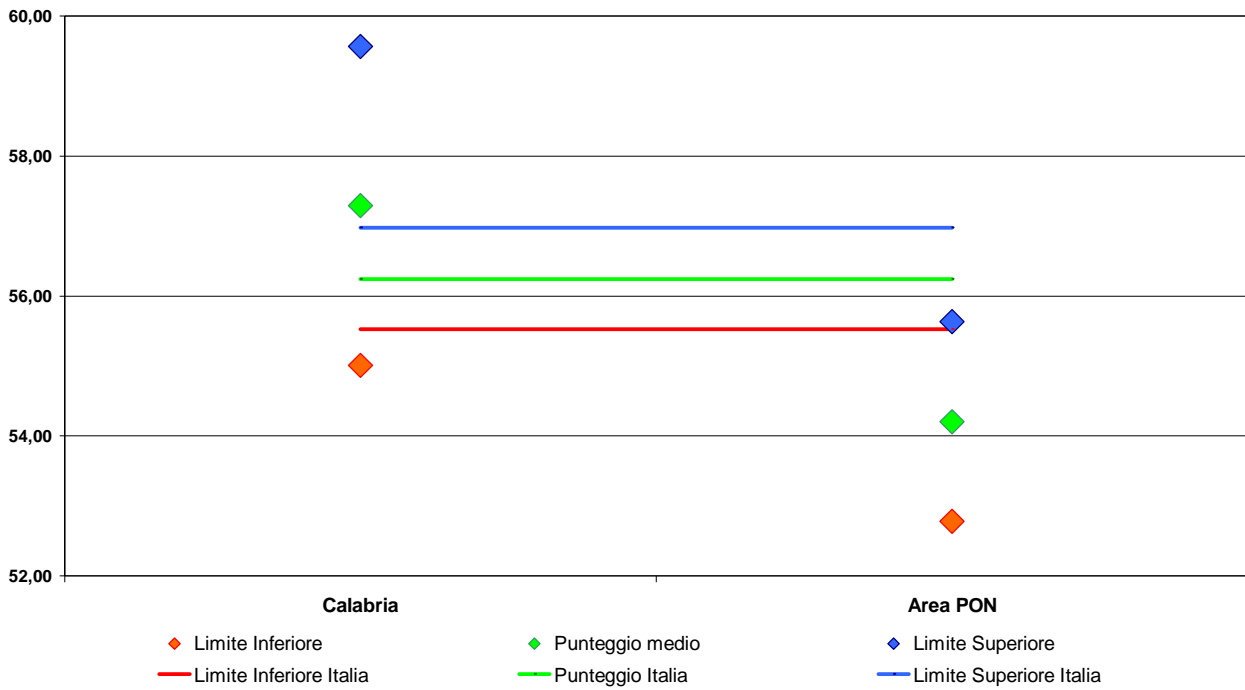

**Figura A11.14.2 Grafico relativo al punteggio di Matematica in “Spazio e Figure” per la regione Calabria e Area PON nella classe V primaria**

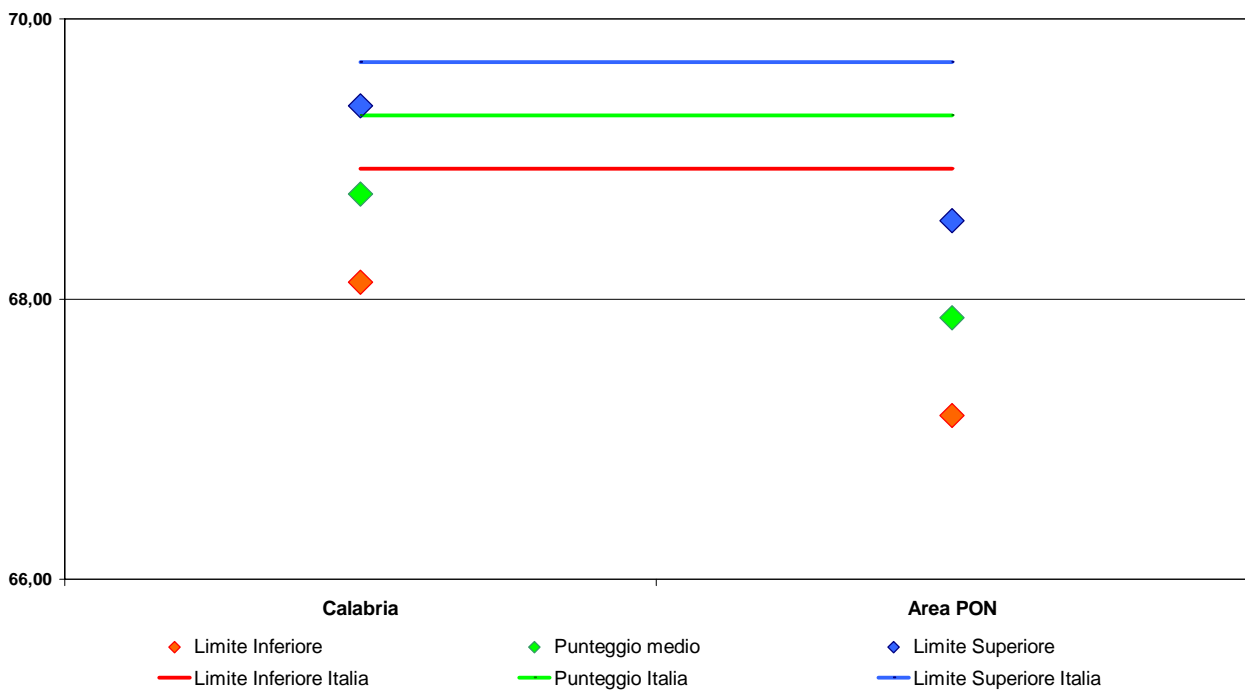

**Figura A11.15.1** Grafico relativo al Punteggio di Matematica in “Misura, Dati e Previsioni” per la regione Calabria e Area PON nella classe V primaria

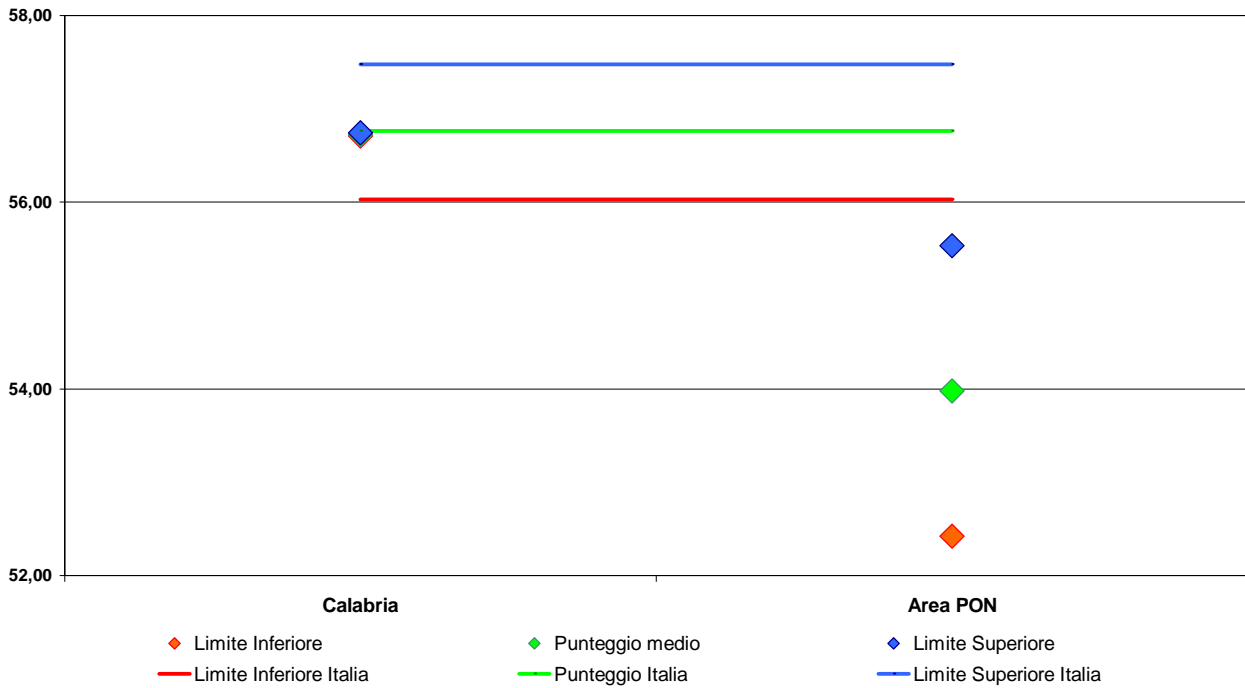

**Figura A11.15.2** Grafico relativo al Punteggio di Matematica in “Misura, Dati e Previsioni” per la regione Calabria e Area PON nella classe V primaria

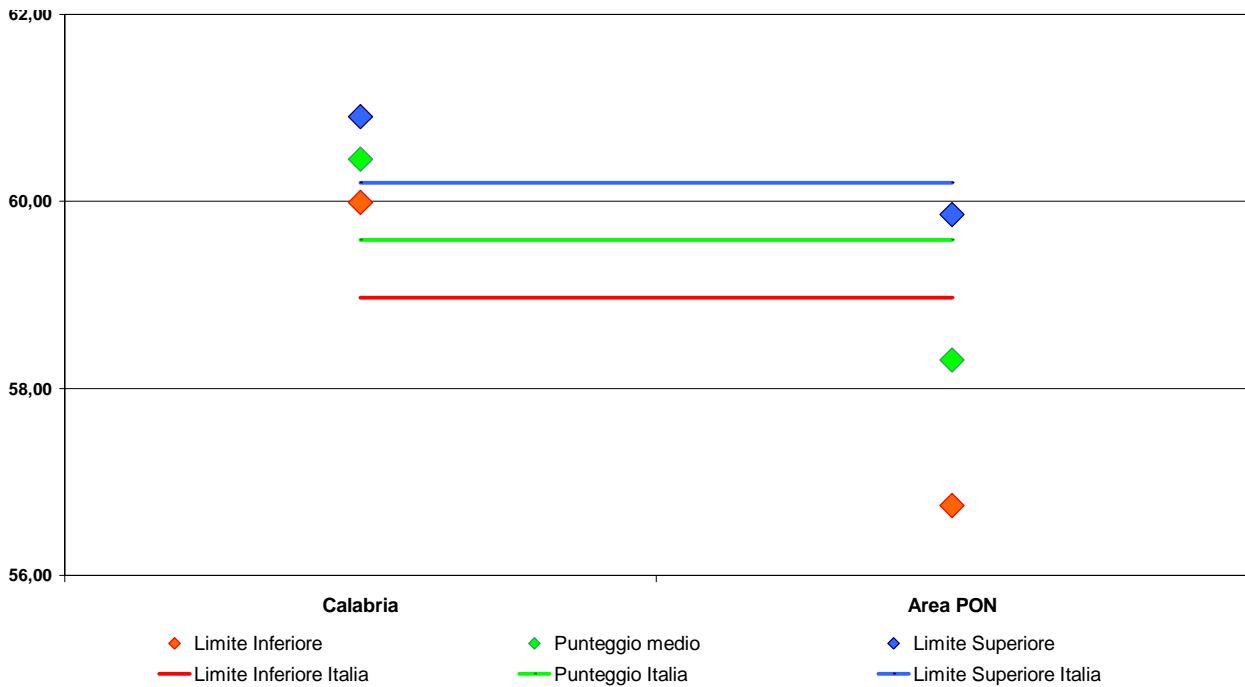

**Tavola A11.16 Punteggi di Italiano e Matematica, per la regione Calabria e Area PON e Genere nella classe V primaria**

Area e Regioni PON - Genere		<i>Prova di Italiano</i>			<i>Prova di Matematica</i>		
		Limite inferiore	Punteggio di Italiano	Limite superiore	Limite inferiore	Punteggio di Matematica	Limite superiore
Calabria	Maschio	59,59	63,21	66,84	61,15	61,76	62,37
Calabria	Femmina	64,41	66,46	68,51	60,33	60,36	60,39
Area PON	Maschio	61,22	62,10	62,97	58,79	60,00	61,22
Area PON	Femmina	61,63	63,03	64,44	57,41	58,72	60,02
<b>Italia</b>	<b>Maschio</b>	<b>65,65</b>	<b>66,03</b>	<b>66,41</b>	<b>62,04</b>	<b>62,53</b>	<b>63,03</b>
<b>Italia</b>	<b>Femmina</b>	<b>66,53</b>	<b>67,22</b>	<b>67,90</b>	<b>59,17</b>	<b>59,88</b>	<b>60,59</b>

**Tavola A11.17 Punteggi di Italiano e Matematica, per la regione Calabria e Area PON e Cittadinanza nella classe V primaria**

Area e Regioni PON - Cittadinanza		<i>Prova di Italiano</i>			<i>Prova di Matematica</i>		
		Limite inferiore	Punteggio di Italiano	Limite superiore	Limite inferiore	Punteggio di Matematica	Limite superiore
Calabria	Italiano	62,62	65,22	67,83	60,94	61,77	62,59
Calabria	Straniero I gen.	55,45	55,97	56,48	54,02	54,95	55,89
Calabria	Straniero II gen.	58,39	61,37	64,35	58,28	59,54	60,81
Area PON	Italiano	61,94	62,95	63,96	58,48	59,69	60,90
Area PON	Straniero I gen.	49,64	51,83	54,03	50,19	53,73	57,26
Area PON	Straniero II gen.	47,46	53,05	58,63	46,55	51,61	56,68
<b>Italia</b>	<b>Italiano</b>	<b>67,18</b>	<b>67,70</b>	<b>68,23</b>	<b>61,49</b>	<b>62,09</b>	<b>62,69</b>
<b>Italia</b>	<b>Straniero I gen.</b>	<b>51,63</b>	<b>53,01</b>	<b>54,38</b>	<b>51,26</b>	<b>52,25</b>	<b>53,23</b>
<b>Italia</b>	<b>Straniero II gen.</b>	<b>57,60</b>	<b>59,80</b>	<b>62,01</b>	<b>54,72</b>	<b>55,82</b>	<b>56,93</b>

**Tavola A11.18 Punteggi di Italiano e Matematica, per la regione Calabria e Area PON e Regolarità negli studi nella classe V primaria**

Area e Regioni PON - Regolarità negli studi		<i>Prova di Italiano</i>			<i>Prova di Matematica</i>		
		Limite inferiore	Punteggio di Italiano	Limite superiore	Limite inferiore	Punteggio di Matematica	Limite superiore
Calabria	Regolare	61,31	64,62	67,94	60,31	61,50	62,68
Calabria	Anticipatorio	66,59	74,42	82,24	65,97	67,12	68,27
Calabria	Posticipatorio	59,66	64,76	69,85	51,69	59,38	67,07
Area PON	Regolare	61,71	62,74	63,77	58,37	59,54	60,71
Area PON	Anticipatorio	62,87	67,38	71,89	60,50	63,30	66,10
Area PON	Posticipatorio	46,86	48,87	50,88	47,61	50,80	53,98
<b>Italia</b>	<b>Regolare</b>	<b>66,66</b>	<b>67,13</b>	<b>67,60</b>	<b>61,03</b>	<b>61,60</b>	<b>62,17</b>
<b>Italia</b>	<b>Anticipatorio</b>	<b>64,62</b>	<b>68,65</b>	<b>72,68</b>	<b>61,36</b>	<b>63,99</b>	<b>66,63</b>
<b>Italia</b>	<b>Posticipatorio</b>	<b>47,91</b>	<b>49,21</b>	<b>50,51</b>	<b>48,13</b>	<b>49,44</b>	<b>50,74</b>

**I SECONDARIA DI I GRADO****Tavola A11.19 Punteggi di Italiano e Matematica, per la regione Calabria e Area PON nella classe I secondaria di I grado**

Area e Regioni PON	<i>Prova di Italiano</i>			<i>Prova di Matematica</i>		
	Limite inferiore	Punteggio di Italiano	Limite superiore	Limite inferiore	Punteggio di Matematica	Limite superiore
Calabria	53,34	56,04	58,73	45,04	47,20	49,37
Area PON	56,18	56,70	57,23	45,73	46,58	47,44
<b>Italia</b>	<b>60,59</b>	<b>60,81</b>	<b>61,02</b>	<b>50,56</b>	<b>50,94</b>	<b>51,32</b>

**Figura A11.19.1 Grafico del punteggio di Italiano per la regione Calabria e Area PON nella classe I secondaria di I grado**

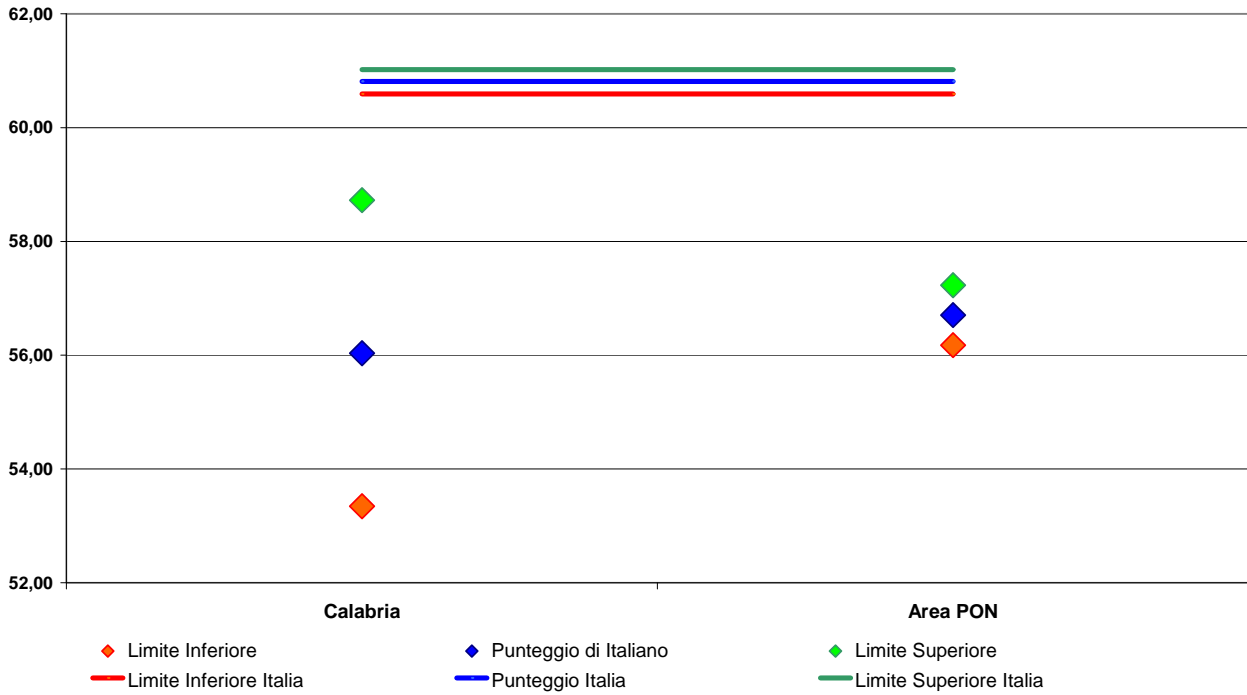

**Figura A11.19.2 Grafico del punteggio di Matematica per la regione Calabria e Area PON nella classe I secondaria di I grado**

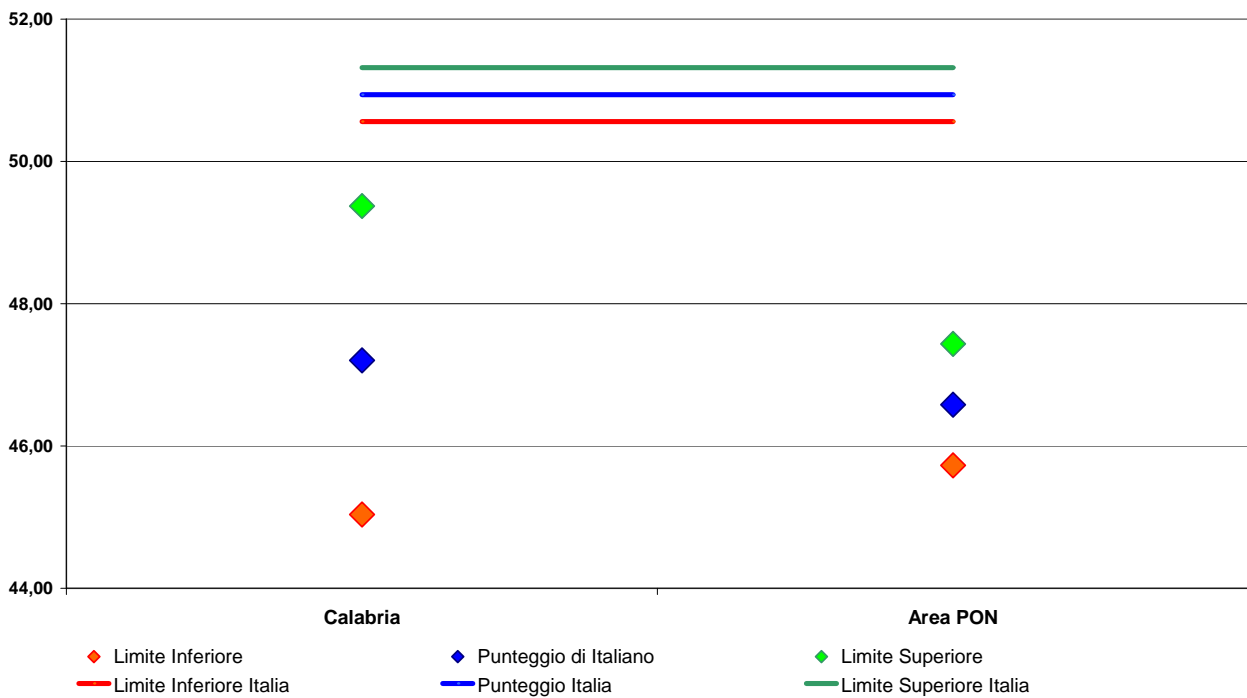

**Tavola A11.20 Distribuzione per la regione Calabria e Area PON degli studenti della classe I secondaria di I grado per la Prova di Italiano<sup>3</sup>**

Area e Regioni PON	Prova di Italiano						Prova di Matematica					
	Livello 1	Livello 2	Livello 3	Livello 4	Livello 5	Livello 6	Livello 1	Livello 2	Livello 3	Livello 4	Livello 5	Livello 6
Calabria	16,65	18,81	28,72	21,25	8,84	5,74	13,89	18,40	29,20	21,67	9,74	7,09
Area PON	16,22	18,43	27,29	22,93	10,12	5,02	14,39	19,44	28,84	21,03	9,82	6,48
<b>Italia</b>	<b>11,20</b>	<b>14,26</b>	<b>25,79</b>	<b>25,63</b>	<b>13,75</b>	<b>9,37</b>	<b>9,56</b>	<b>15,33</b>	<b>27,96</b>	<b>24,18</b>	<b>13,55</b>	<b>9,41</b>

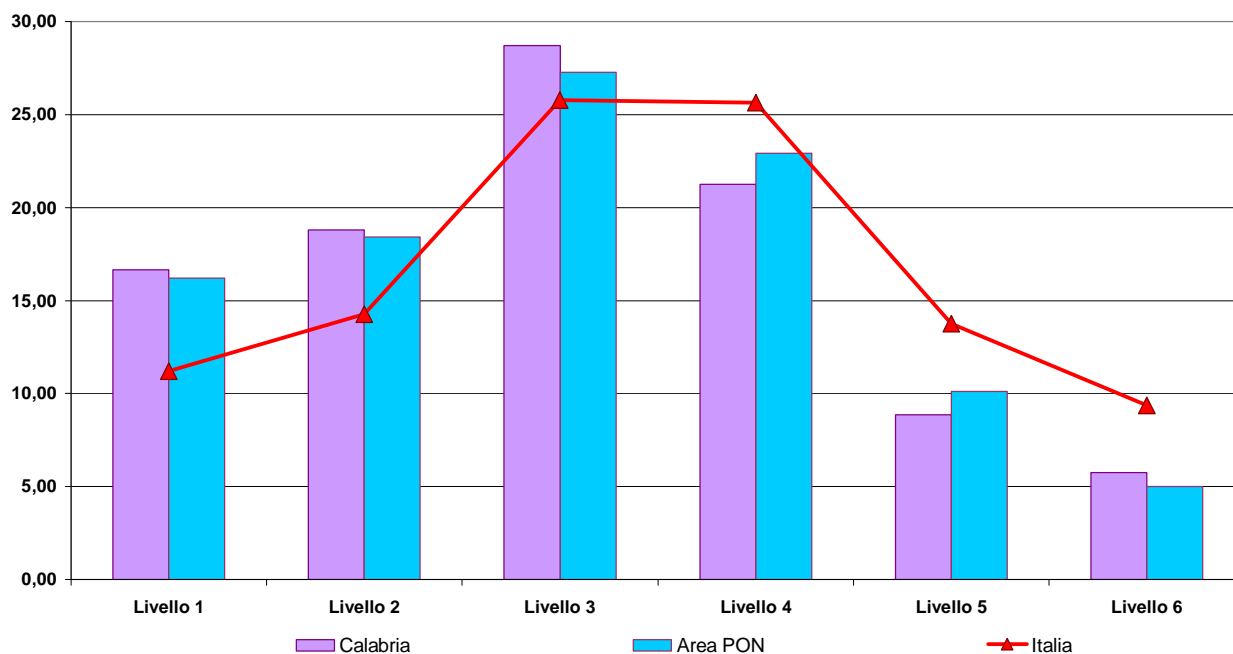
**Figura A11.20.1 Grafico della distribuzione per la regione Calabria e Area PON degli studenti della classe I secondaria di I grado per la Prova di Italiano**

<sup>3</sup> I livelli possono essere interpretati nel modo seguente: Livello 1 = Molto basso; Livello 2 = Basso; Livello 3 = Basso; Livello 4 = Medio basso; Livello 5 = Alto; Livello 6 = Molto alto.

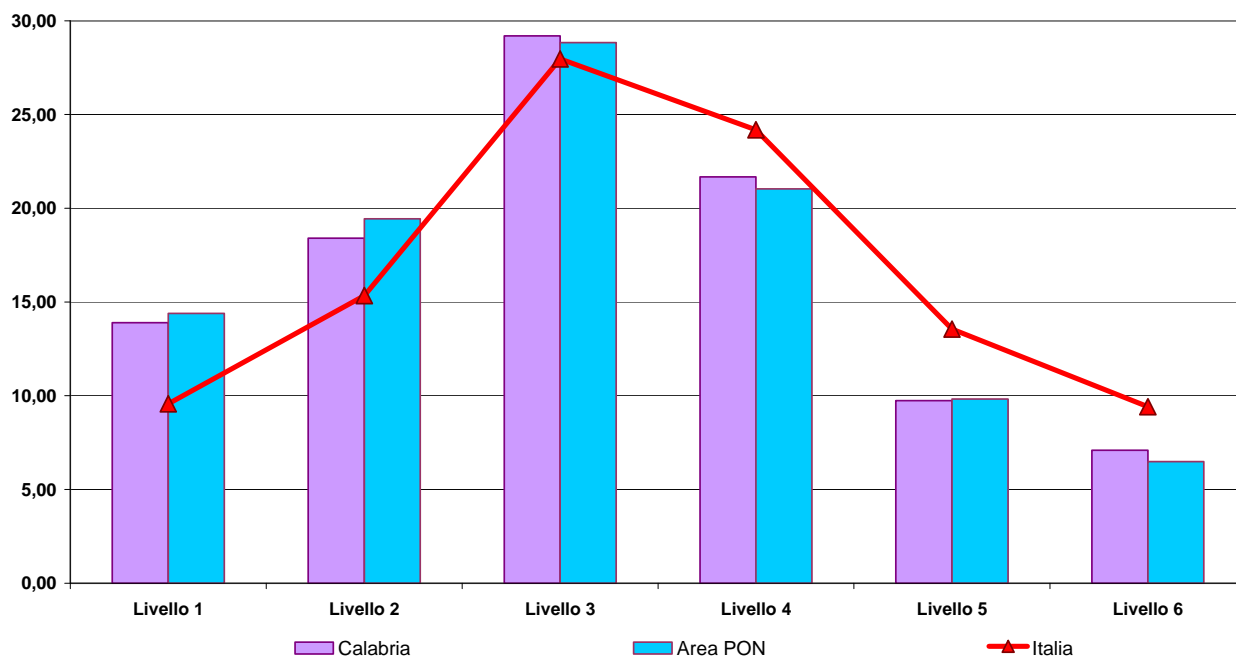
**Figura A11.21.1 Grafico della distribuzione per la regione Calabria e Area PON degli studenti della classe I secondaria di I grado per la Prova di Matematica****Tavola A11.22 Punteggio di Italiano suddiviso per parti del testo, per la regione Calabria e Area PON nella classe I secondaria di I grado**

Area e Regioni PON	Testo Narrativo			Testo Espositivo			Grammatica		
	Limite inferiore	Punteggio di Italiano	Limite superiore	Limite inferiore	Punteggio di Italiano	Limite superiore	Limite inferiore	Punteggio di Italiano	Limite superiore
Calabria	51,99	54,03	56,08	52,98	56,65	60,33	55,91	58,28	60,66
Area PON	54,66	55,11	55,55	56,88	57,49	58,09	57,45	58,11	58,77
<b>Italia</b>	<b>58,49</b>	<b>58,69</b>	<b>58,89</b>	<b>62,56</b>	<b>62,85</b>	<b>63,14</b>	<b>61,03</b>	<b>61,33</b>	<b>61,63</b>

**Figura A11.22.1 Grafico del punteggio di Italiano in “Testo Narrativo” per la regione Calabria e Area PON nella classe I secondaria di I grado**

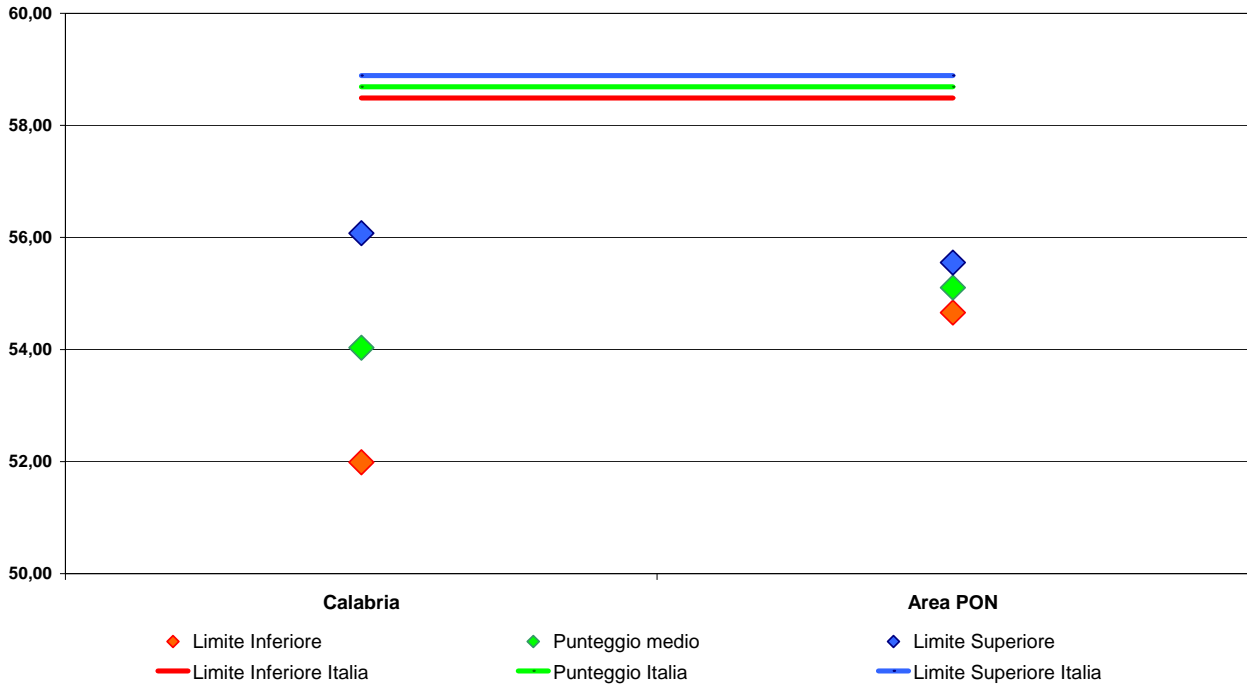

**Figura A11.22.2 Grafico del punteggio di Italiano in “Testo Espositivo” per la regione Calabria e Area PON nella classe I secondaria di I grado**

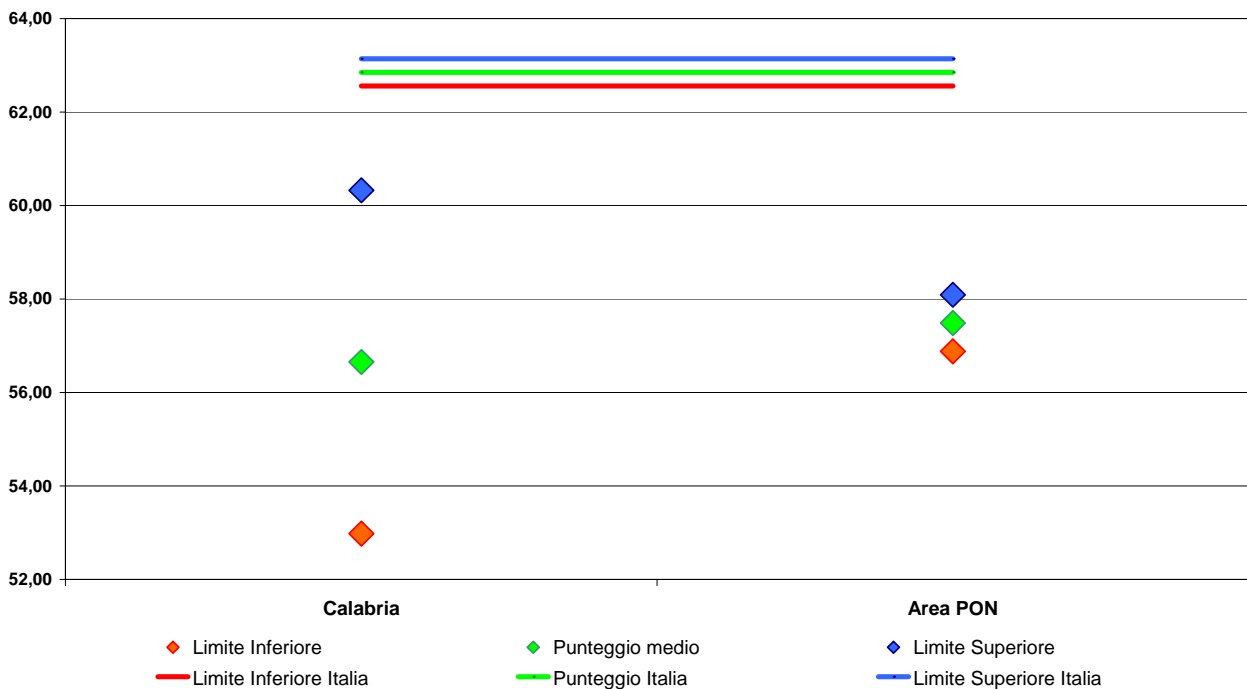

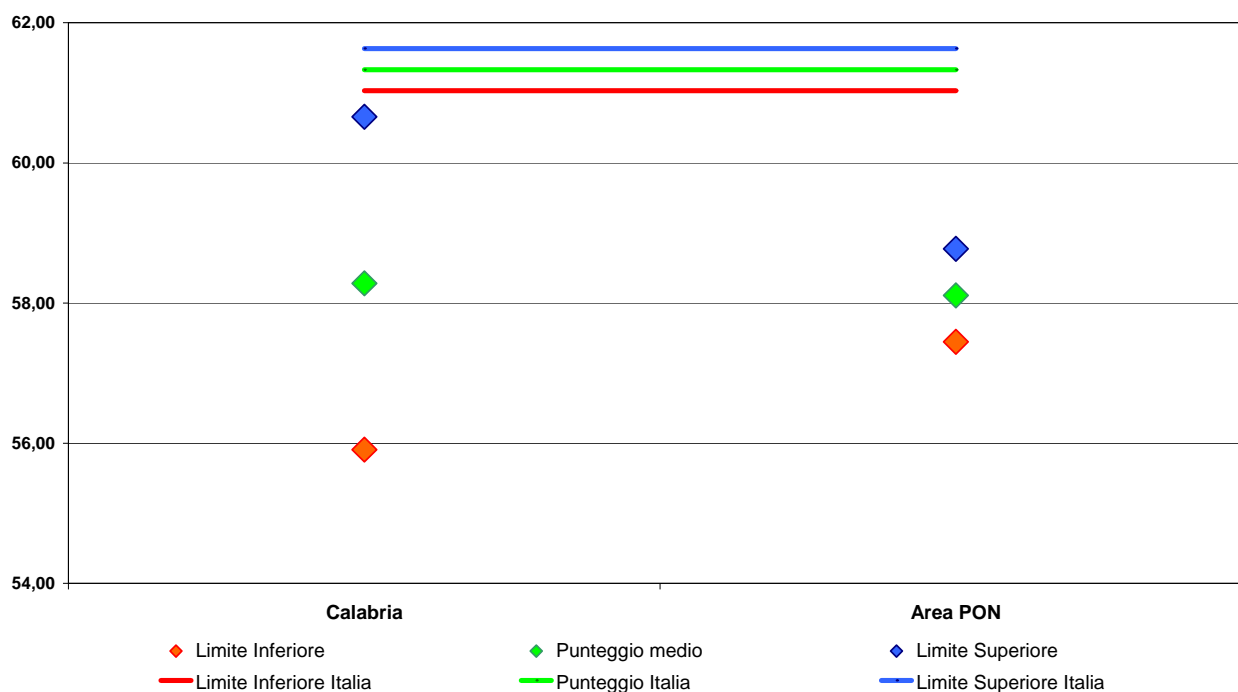
**Figura A11.22.3 Grafico del punteggio di Italiano in “Grammatica” per la regione Calabria e Area PON nella classe I secondaria di I grado****Tavola A11.23 Punteggio di Matematica suddiviso per ambiti, per la regione Calabria e Area PON nella classe I secondaria di I grado**

Area e Regioni PON	Numeri			Spazio e figure			Misura, dati e previsione			Relazioni e funzioni		
	Limite inferiore	Punteggio di Matematica	Limite superiore	Limite inferiore	Punteggio di Matematica	Limite superiore	Limite inferiore	Punteggio di Matematica	Limite superiore	Limite inferiore	Punteggio di Matematica	Limite superiore
Calabria	52,51	55,09	57,67	42,43	42,45	42,47	38,15	41,04	43,93	46,01	49,72	53,43
Area PON	54,62	55,26	55,90	40,51	41,21	41,92	39,28	40,26	41,23	47,45	48,84	50,23
<b>Italia</b>	<b>57,77</b>	<b>58,05</b>	<b>58,33</b>	<b>45,84</b>	<b>46,23</b>	<b>46,62</b>	<b>45,12</b>	<b>45,55</b>	<b>45,97</b>	<b>53,06</b>	<b>53,63</b>	<b>54,21</b>

**Figura A11.23.1 Grafico del punteggio di Matematica in “Numeri” per la regione Calabria e Area PON nella classe I secondaria di I grado**

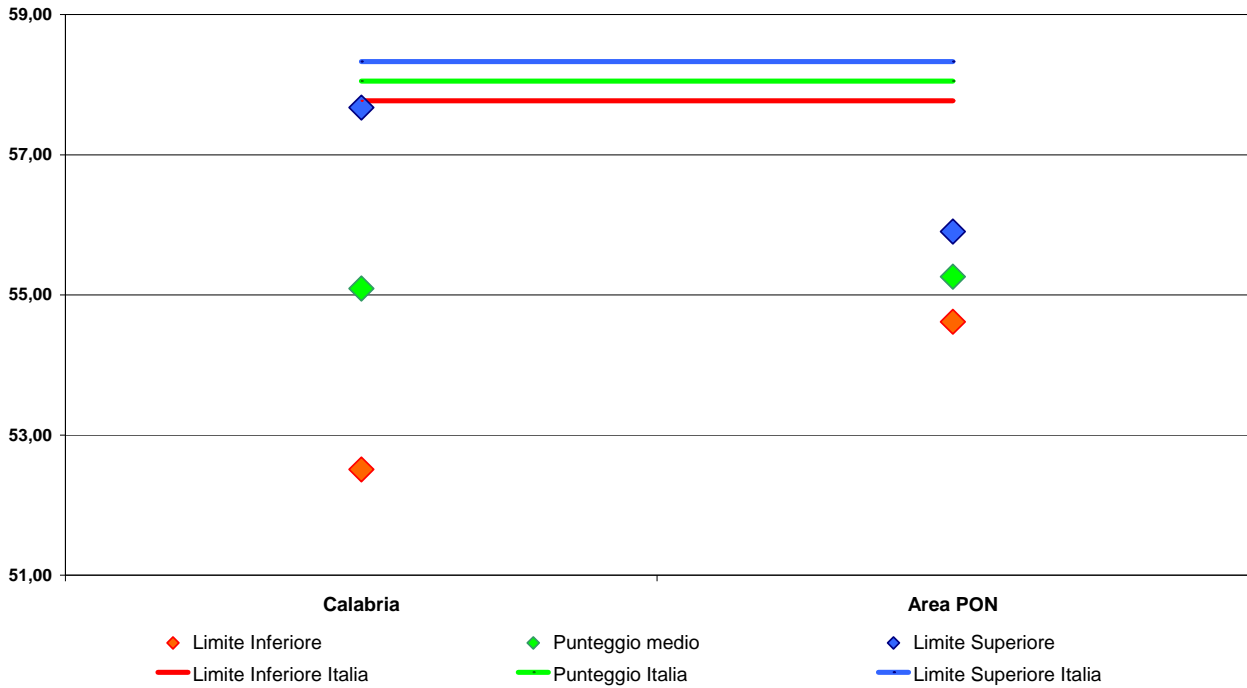

**Figura A11.23.2 Grafico del punteggio di Matematica in “Spazio e Figure” per la regione Calabria e Area PON nella classe I secondaria di I grado**

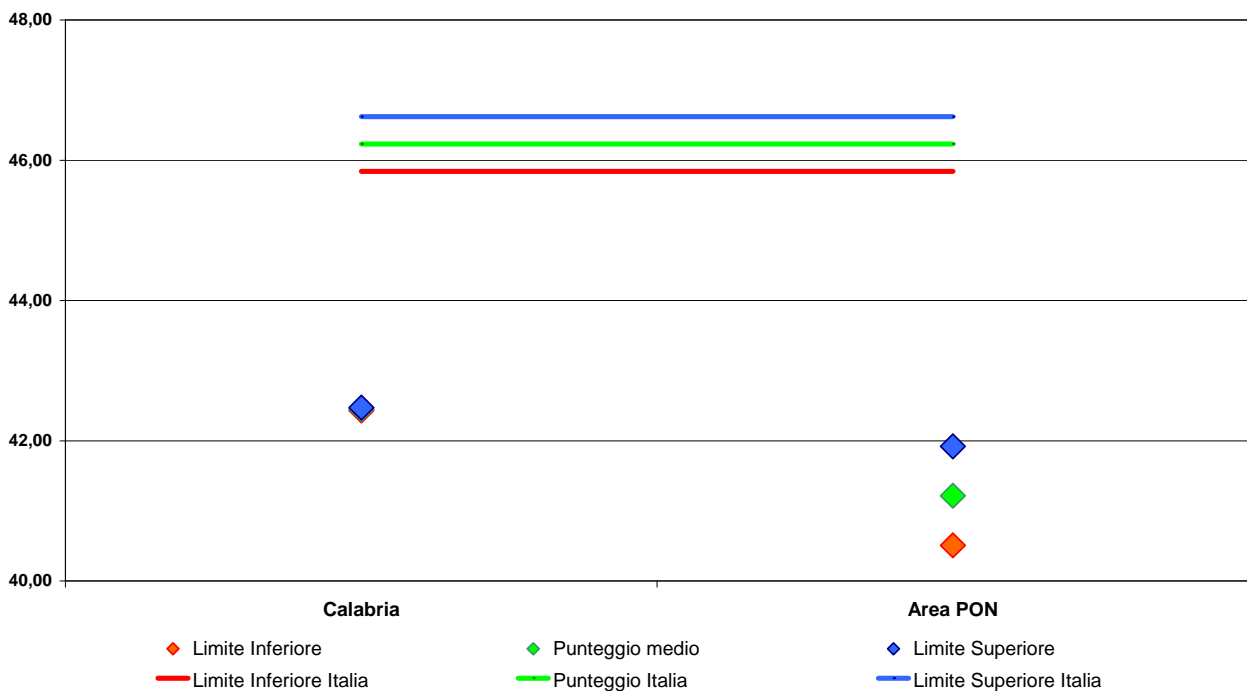

**Figura A11.24.1 Grafico del punteggio di Matematica in “Misura, Dati e Previsioni” per la regione Calabria e Area PON nella classe I secondaria di I grado**

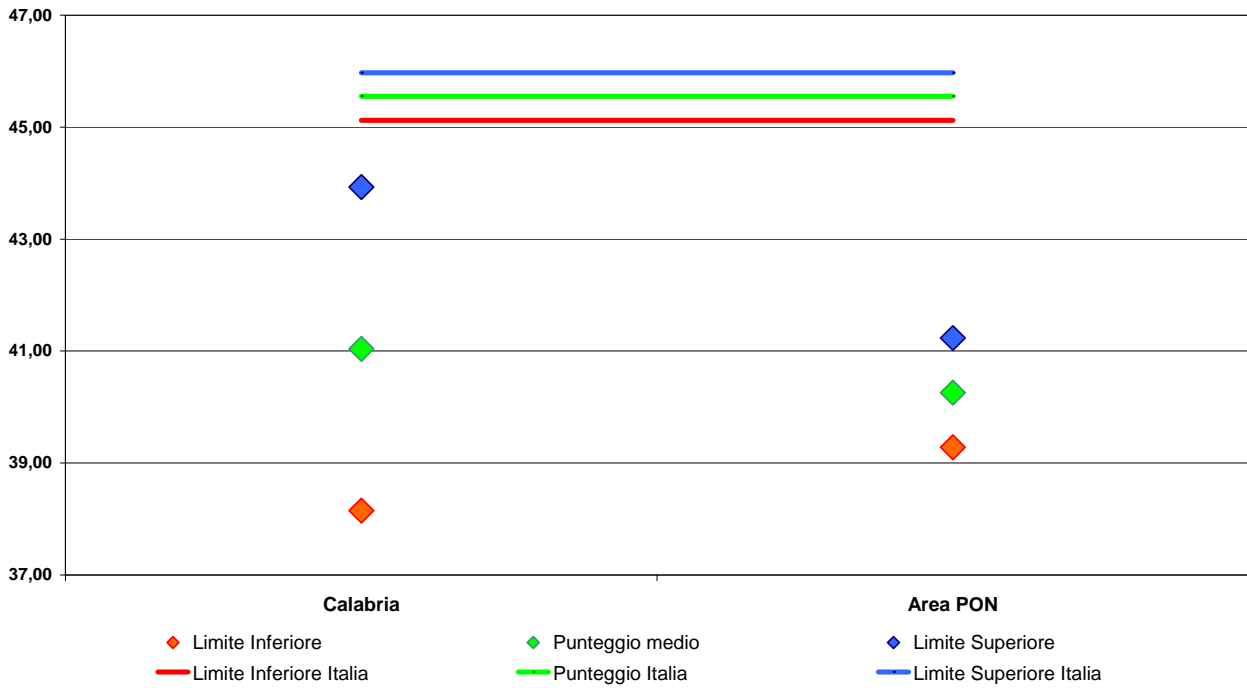

**Figura A11.24.2 Grafico del punteggio di Matematica in “Relazioni e Funzioni” per la regione Calabria e Area PON nella classe I secondaria di I grado**

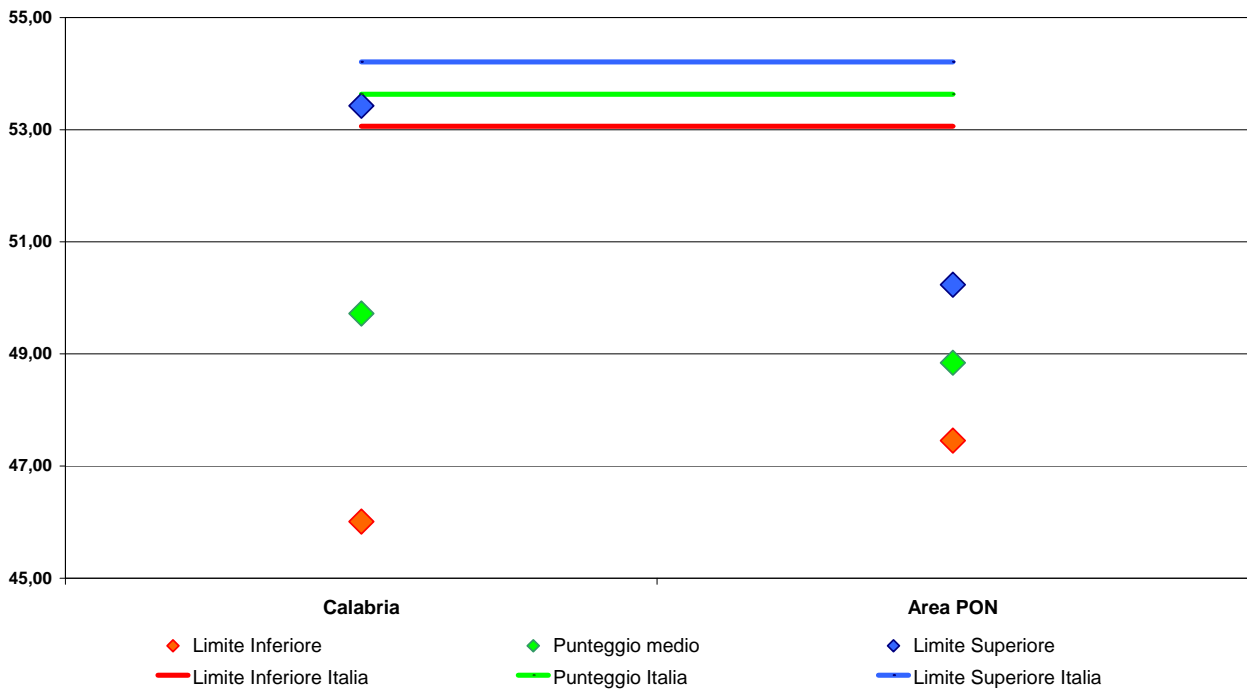

**Tavola A11.25 Punteggi di Italiano e Matematica, per la regione Calabria e Area PON e Genere nella classe I secondaria di I grado**

Area e Regioni PON - Genere		<i>Prova di Italiano</i>			<i>Prova di Matematica</i>		
		Limite inferiore	Punteggio di Italiano	Limite superiore	Limite inferiore	Punteggio di Matematica	Limite superiore
Calabria	Maschio	53,43	55,21	56,99	43,58	47,19	50,80
Calabria	Femmina	52,65	56,88	61,11	43,06	46,25	49,44
Area PON	Maschio	56,11	56,68	57,26	46,76	48,00	49,25
Area PON	Femmina	55,99	56,75	57,50	44,07	44,97	45,87
<b>Italia</b>	<b>Maschio</b>	<b>59,99</b>	<b>60,24</b>	<b>60,49</b>	<b>51,65</b>	<b>52,17</b>	<b>52,69</b>
<b>Italia</b>	<b>Femmina</b>	<b>61,09</b>	<b>61,43</b>	<b>61,77</b>	<b>49,23</b>	<b>49,72</b>	<b>50,21</b>

**Tavola A11.26 Punteggi di Italiano e Matematica, per la regione Calabria e Area PON e Cittadinanza nella classe I secondaria di I grado**

Area e Regioni PON - Cittadinanza		<i>Prova di Italiano</i>			<i>Prova di Matematica</i>		
		Limite inferiore	Punteggio di Italiano	Limite superiore	Limite inferiore	Punteggio di Matematica	Limite superiore
Calabria	Italiano	53,78	56,39	59,00	45,51	47,59	49,68
Calabria	Straniero I gen.	46,97	49,27	51,57	39,06	40,25	41,44
Calabria	Straniero II gen.	53,86	54,92	55,98	40,07	43,60	47,13
Area PON	Italiano	56,37	56,92	57,47	45,82	46,71	47,59
Area PON	Straniero I gen.	42,52	48,15	53,79	37,62	42,83	48,04
Area PON	Straniero II gen.	48,19	51,49	54,78	37,52	41,70	45,89
<b>Italia</b>	<b>Italiano</b>	<b>61,61</b>	<b>61,85</b>	<b>62,09</b>	<b>51,19</b>	<b>51,62</b>	<b>52,05</b>
<b>Italia</b>	<b>Straniero I gen.</b>	<b>48,38</b>	<b>49,26</b>	<b>50,14</b>	<b>43,27</b>	<b>44,38</b>	<b>45,49</b>
<b>Italia</b>	<b>Straniero II gen.</b>	<b>55,13</b>	<b>55,76</b>	<b>56,39</b>	<b>45,58</b>	<b>46,47</b>	<b>47,35</b>

**Tavola A11.27 Punteggi di Italiano e Matematica, per la regione Calabria e Area PON e Regolarità negli studi nella classe I secondaria di I grado**

Area e Regioni PON - Regolarità negli studi		<i>Prova di Italiano</i>			<i>Prova di Matematica</i>		
		Limite inferiore	Punteggio di Italiano	Limite superiore	Limite inferiore	Punteggio di Matematica	Limite superiore
Calabria	Regolare	54,26	56,60	58,95	45,06	47,48	49,90
Calabria	Anticipatorio	63,43	65,40	67,37	54,14	56,17	58,19
Calabria	Posticipatorio	39,18	45,54	51,89	32,18	36,81	41,44
Area PON	Regolare	56,87	57,35	57,84	46,18	47,08	47,98
Area PON	Anticipatorio	62,57	63,89	65,21	49,70	51,96	54,22
Area PON	Posticipatorio	41,70	43,87	46,04	34,06	36,76	39,46
<b>Italia</b>	<b>Regolare</b>	<b>61,67</b>	<b>61,89</b>	<b>62,12</b>	<b>51,47</b>	<b>51,87</b>	<b>52,27</b>
<b>Italia</b>	<b>Anticipatorio</b>	<b>63,22</b>	<b>64,39</b>	<b>65,55</b>	<b>50,90</b>	<b>52,97</b>	<b>55,03</b>
<b>Italia</b>	<b>Posticipatorio</b>	<b>46,67</b>	<b>47,45</b>	<b>48,23</b>	<b>39,15</b>	<b>40,03</b>	<b>40,91</b>

## CAMPANIA

### II PRIMARIA

**Tavola A11.28 Punteggi di Lettura, Italiano e Matematica, per Area PON e Campania nella classe II primaria**

Area e Regioni PON	<i>Prova di Lettura</i>			<i>Prova di Italiano</i>			<i>Prova di Matematica</i>		
	Limite inferiore	Punteggio di Lettura	Limite superiore	Limite inferiore	Punteggio di Italiano	Limite superiore	Limite inferiore	Punteggio di Matematica	Limite superiore
Campania	79,98	81,25	82,51	56,56	57,16	57,77	52,37	55,85	59,34
Area PON	82,08	83,02	83,97	56,00	56,69	57,38	53,38	55,49	57,60
<b>Italia</b>	<b>81,88</b>	<b>82,30</b>	<b>82,72</b>	<b>60,50</b>	<b>60,99</b>	<b>61,48</b>	<b>55,97</b>	<b>56,69</b>	<b>57,41</b>

**Figura A11.28.1 Grafico dei punteggi di Lettura per la regione Campania e Area PON nella classe II primaria**

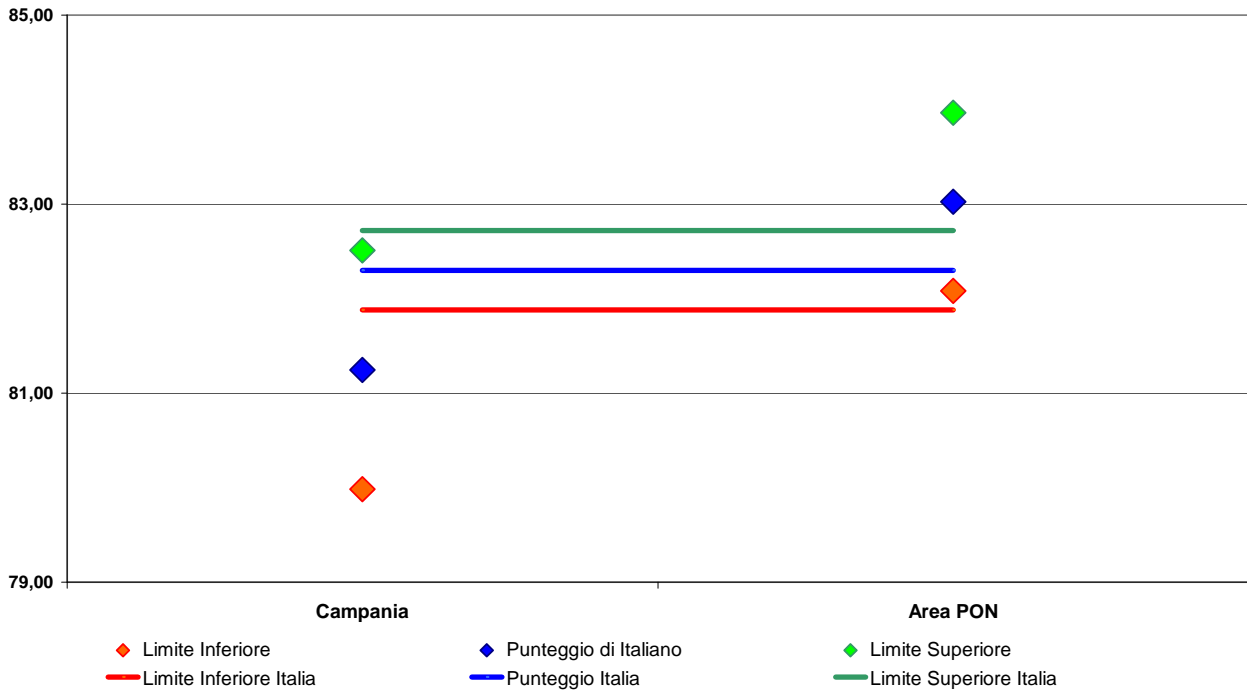

**Figura A11.28.2 Grafico dei punteggi di Italiano per la regione Campania e Area PON nella classe II primaria**

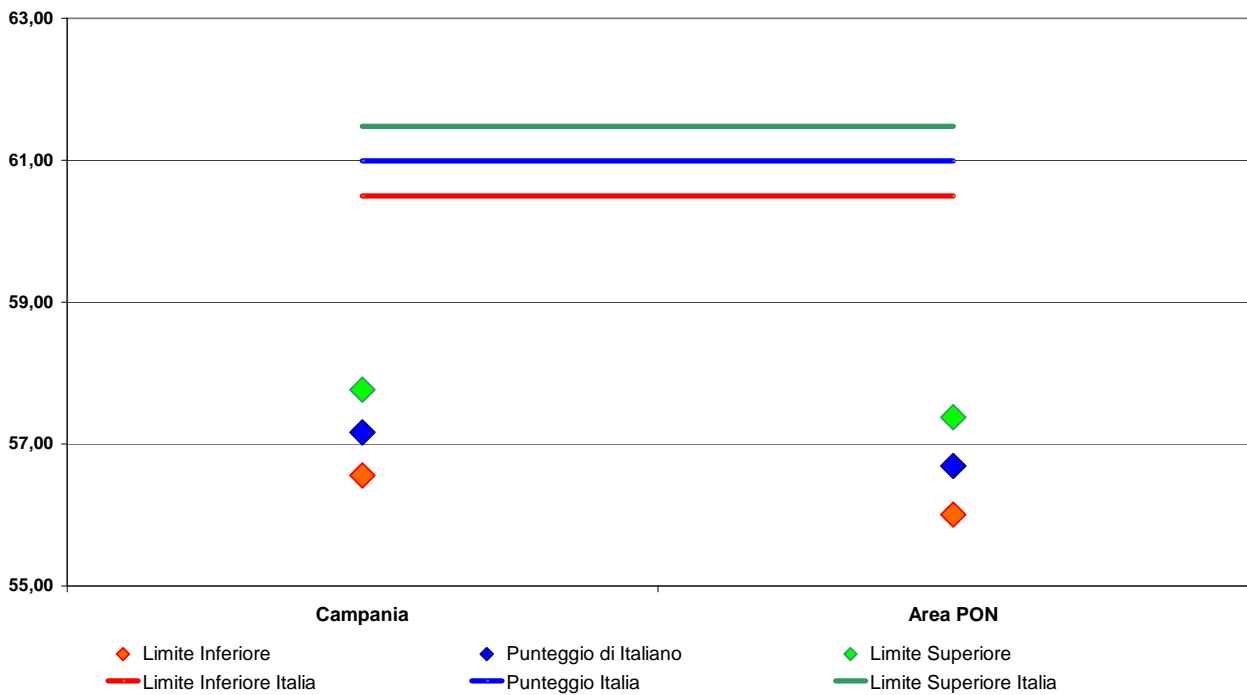

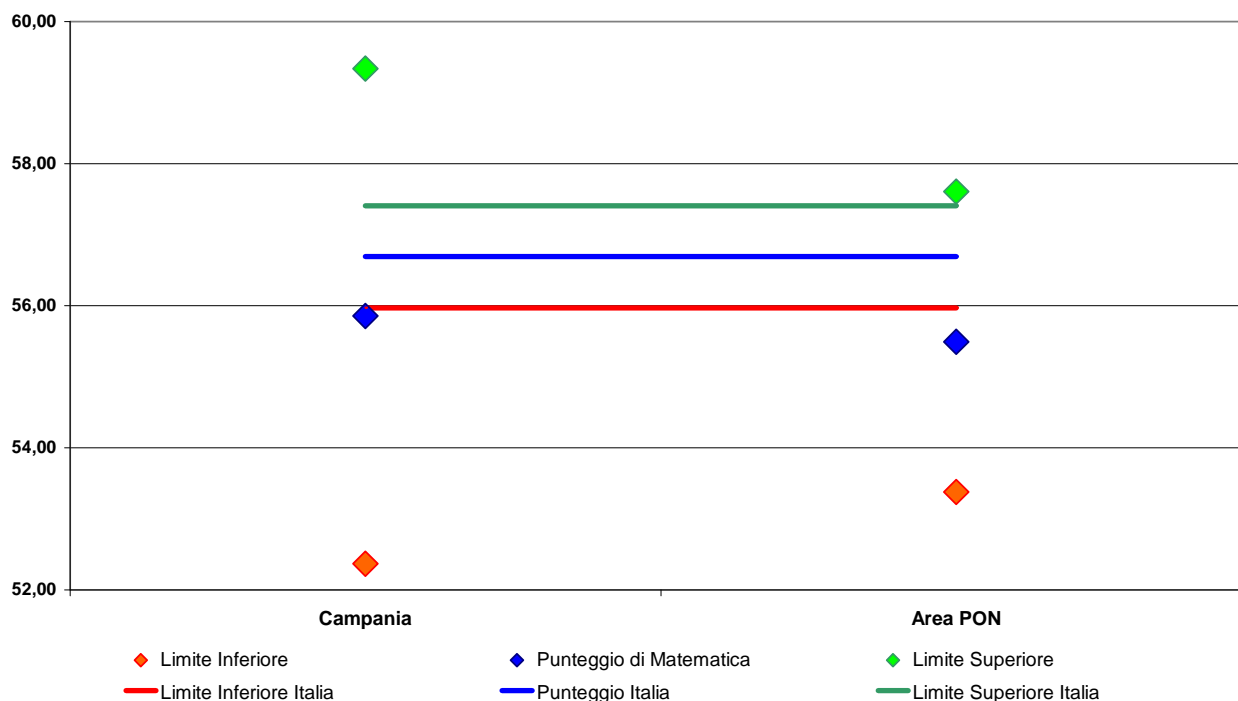
**Figura A11.28.3 Grafico dei punteggi di Matematica per la regione Campania e Area PON nella classe II primaria****Tavola A11.29 Distribuzione per la regione Campania e Area PON degli studenti della classe II primaria Prova di Lettura<sup>4</sup>**

Area e Regioni PON	Prova di Lettura					
	Livello 1	Livello 2	Livello 3	Livello 4	Livello 5	Livello 6
Campania	14,23	11,90	18,73	17,54	37,59	-
Area PON	11,49	12,01	19,35	17,44	39,71	-
<b>Italia</b>	<b>10,05</b>	<b>15,59</b>	<b>23,92</b>	<b>15,33</b>	<b>35,12</b>	-

**Tavola A11.30 Distribuzione per la regione Campania e Area PON degli studenti della classe II primaria Prova di Italiano**

Area e Regioni PON	Prova di Italiano					
	Livello 1	Livello 2	Livello 3	Livello 4	Livello 5	Livello 6
Campania	11,89	20,73	24,10	19,45	12,90	10,93
Area PON	11,94	20,19	24,68	21,61	13,34	8,26
<b>Italia</b>	<b>8,90</b>	<b>17,06</b>	<b>23,26</b>	<b>23,05</b>	<b>18,00</b>	<b>9,73</b>

<sup>4</sup> I livelli possono essere interpretati nel modo seguente: Livello 1 = Molto basso; Livello 2 = Basso; Livello 3 = Basso; Livello 4 = Medio basso; Livello 5 = Alto; Livello 6 = Molto alto.

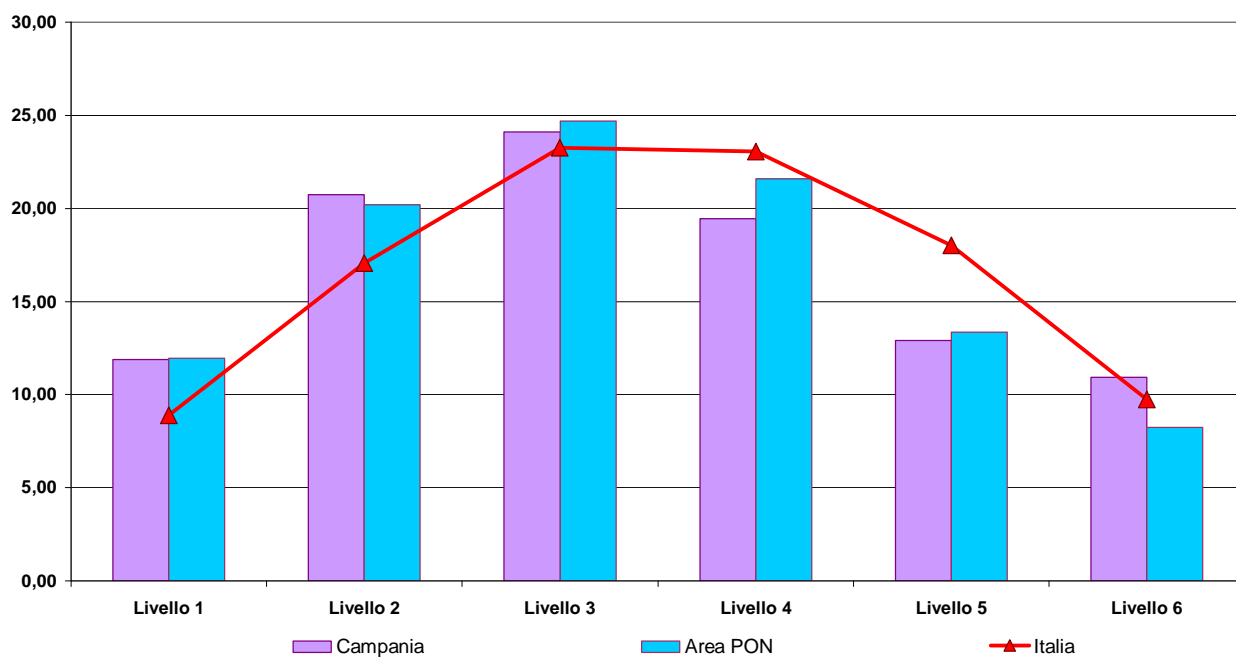
**Figura A11.30.1 Grafico della distribuzione per la regione Campania e Area PON degli studenti della classe II primaria per la Prova di Italiano****Tavola A11.31 Distribuzione per la regione Campania e Area PON degli studenti della classe II primaria Prova di Matematica**

Area e Regioni PON	<i>Prova di Matematica</i>					
	Livello 1	Livello 2	Livello 3	Livello 4	Livello 5	Livello 6
Campania	14,99	21,14	17,68	23,29	9,01	13,88
Area PON	14,73	18,45	20,05	25,28	10,21	11,27
<b>Italia</b>	<b>11,81</b>	<b>16,89</b>	<b>20,71</b>	<b>29,26</b>	<b>11,81</b>	<b>9,52</b>

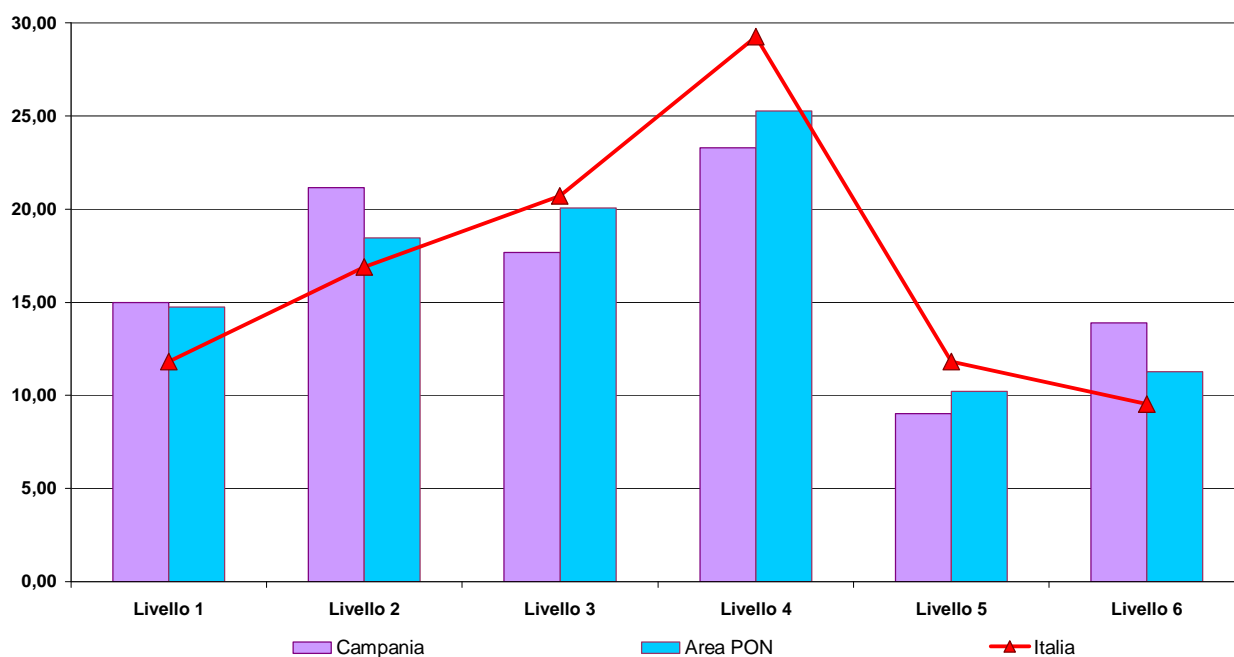
**Figura A11.31.1 Grafico della distribuzione per la regione Campania e Area PON degli studenti della classe II primaria per la Prova di Matematica****Tavola A11.32 Punteggio di Italiano suddiviso per parti del testo, per la regione Campania e Area PON nella classe II primaria**

Area e Regioni PON	<i>Comprensione della Lettura</i>			<i>Riordini delle frasi</i>		
	Limite inferiore	Punteggio di Italiano	Limite superiore	Limite inferiore	Punteggio di Italiano	Limite superiore
Campania	55,93	56,84	57,74	57,86	58,53	59,19
Area PON	55,54	56,20	56,86	57,62	58,76	59,91
<b>Italia</b>	<b>59,68</b>	<b>60,13</b>	<b>60,58</b>	<b>63,81</b>	<b>64,60</b>	<b>65,39</b>

**Figura A11.32.1** Grafico del punteggio di Italiano in “Comprensione della Lettura” per la regione Campania e Area PON nella classe II primaria

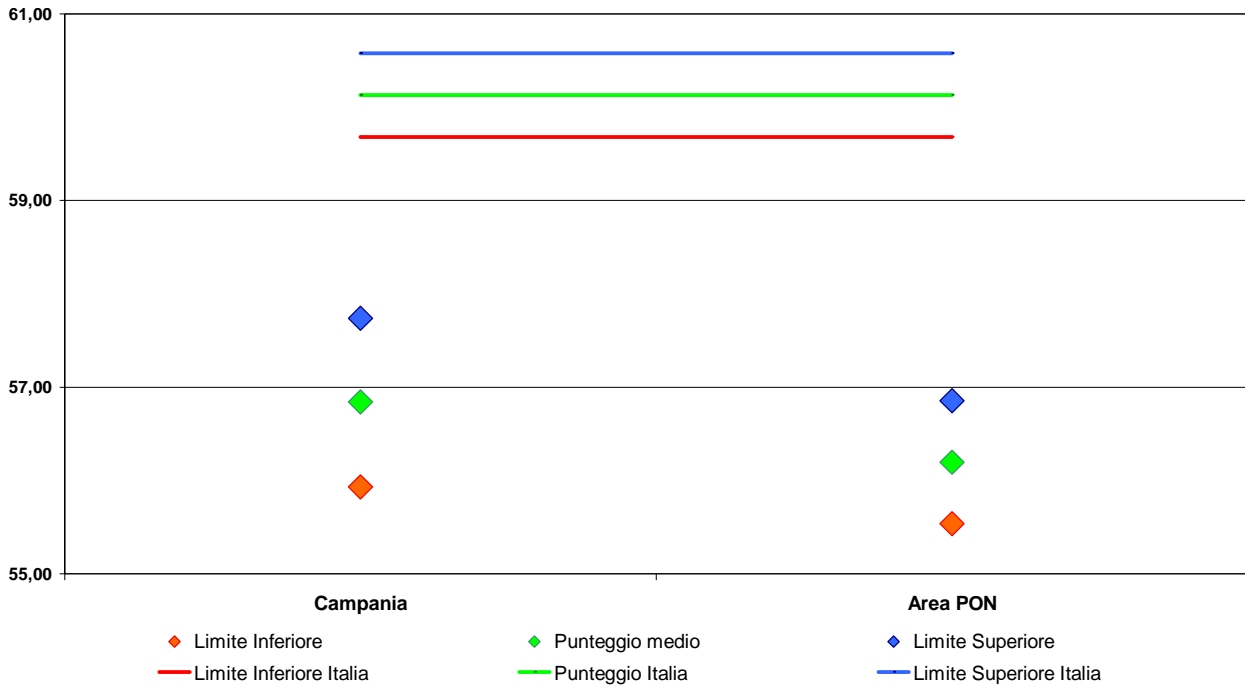

**Figura A11.32.2** Grafico del punteggio di Italiano in “Riordino frasi” per la regione Campania e Area PON nella classe II primaria

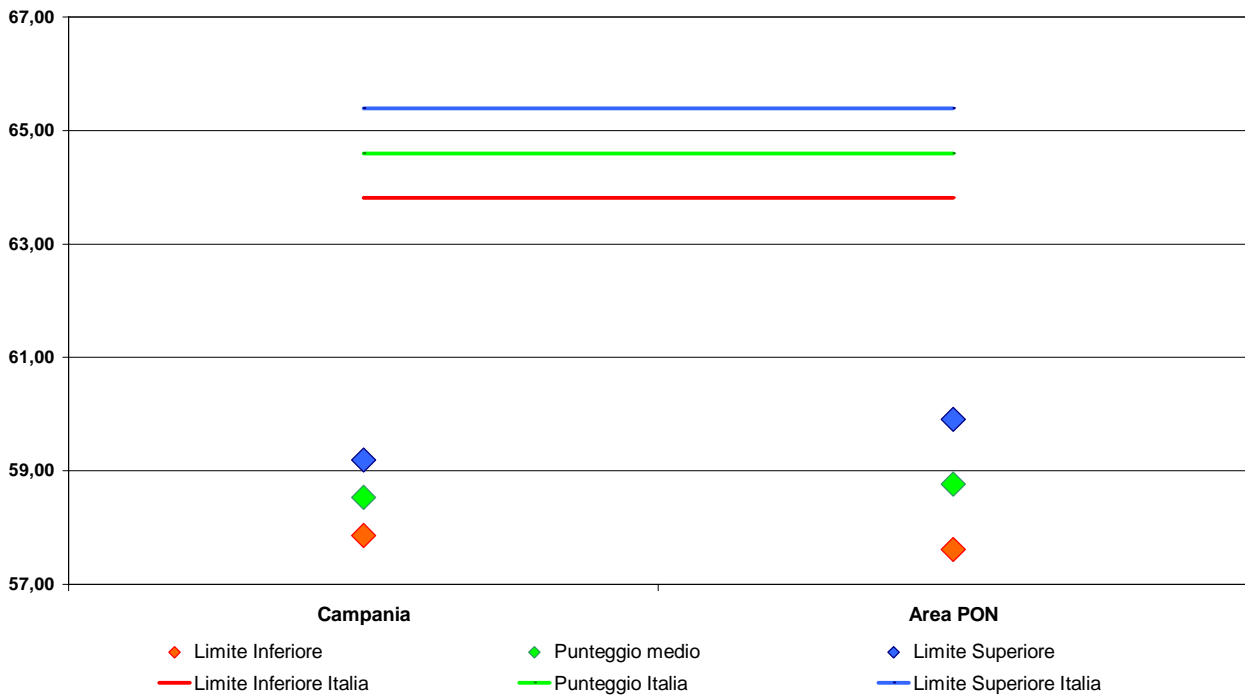

**Tavola A11.33 Punteggio di Matematica suddiviso per ambiti, per la regione Campania e Area PON nella classe II primaria**

Area e Regioni PON	Numeri			Spazio e figure			Misura, dati e previsione		
	Limite inferiore	Punteggio di Matematica	Limite superiore	Limite inferiore	Punteggio di Matematica	Limite superiore	Limite inferiore	Punteggio di Matematica	Limite superiore
Campania	48,37	52,06	55,74	52,77	55,79	58,81	58,71	62,44	66,17
Area PON	48,05	50,34	52,63	54,80	56,53	58,26	60,66	62,99	65,32
<b>Italia</b>	<b>50,23</b>	<b>51,05</b>	<b>51,86</b>	<b>58,23</b>	<b>58,85</b>	<b>59,47</b>	<b>62,75</b>	<b>63,58</b>	<b>64,41</b>

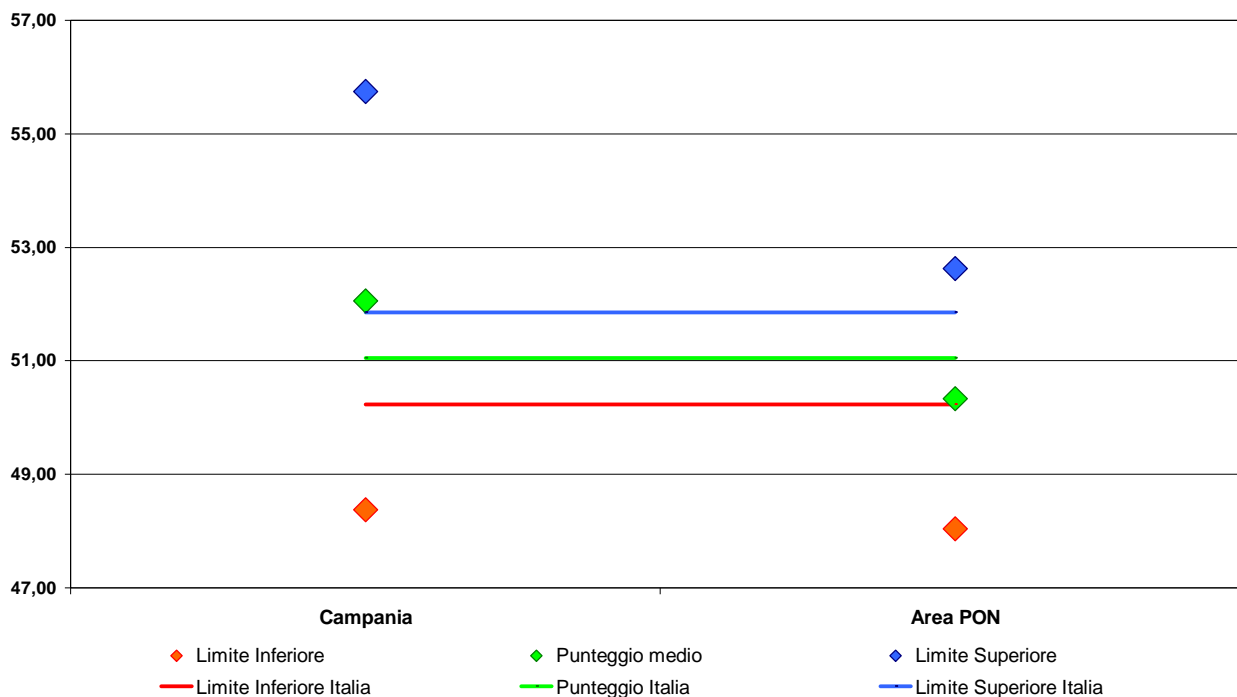
**Figura A11.33.1 Grafico del punteggio di Matematica in “Numeri” per la regione Campania e Area PON nella classe II primaria**

**Figura A11.33.2 Grafico del punteggio di Matematica in “Spazio e Figure” per la regione Campania e Area PON nella classe II primaria**

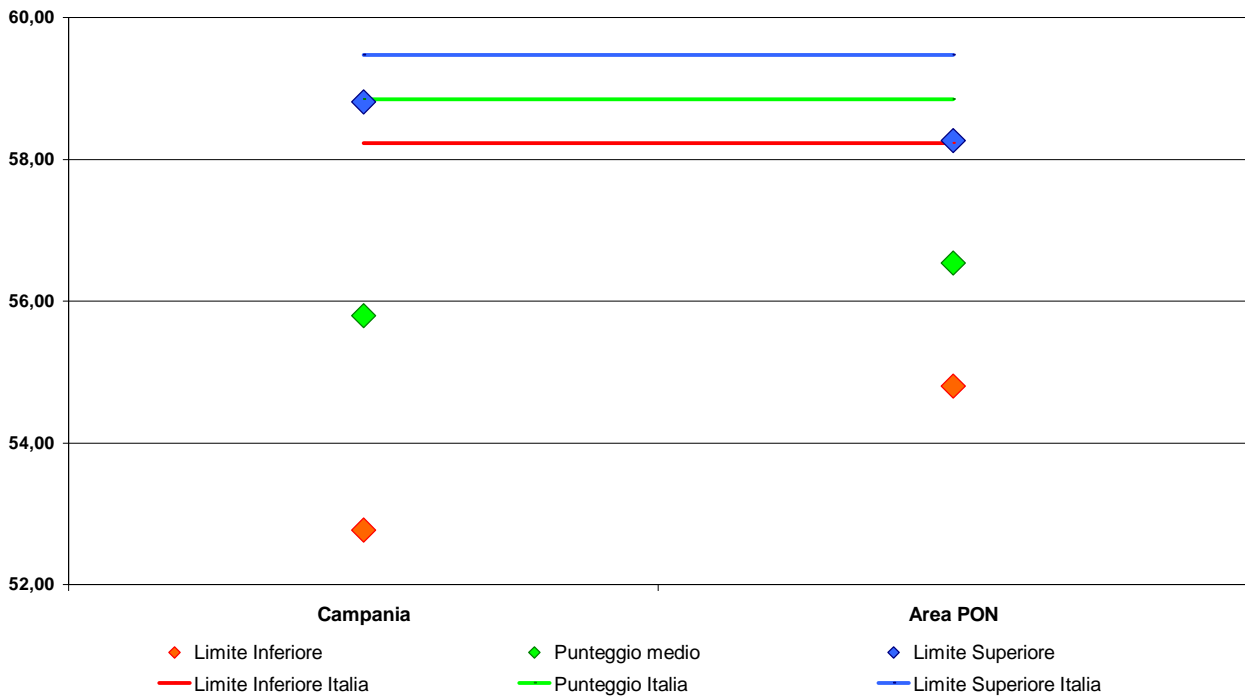

**Figura A11.33.3 Grafico del punteggio di Matematica in “Misura, Dati e Previsione” per la regione Campania e Area PON nella classe II primaria**

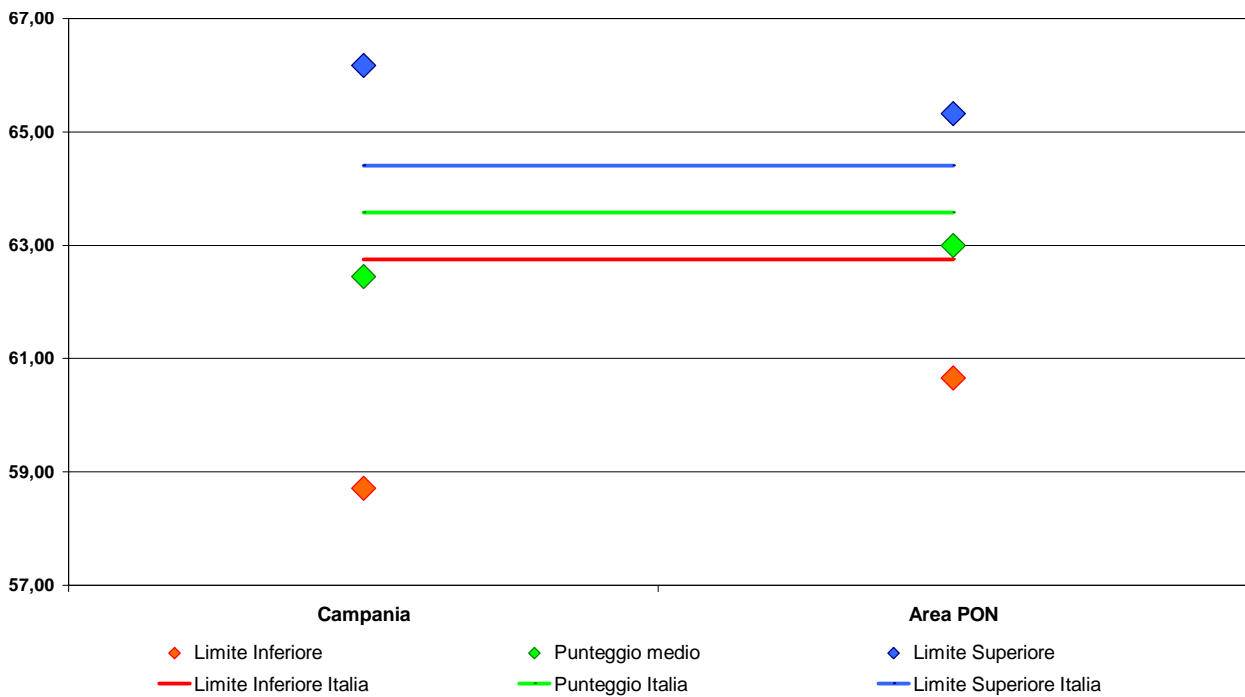

**Tavola A11.34 Punteggi di Lettura, Italiano e Matematica, per la regione Campania e Area PON e Genere nella classe II primaria**

Area e Regioni PON - Genere		<i>Prova di Lettura</i>			<i>Prova di Italiano</i>			<i>Prova di Matematica</i>		
		Limite inferiore	Punteggio di Lettura	Limite superiore	Limite inferiore	Punteggio di Italiano	Limite superiore	Limite inferiore	Punteggio di Matematica	Limite superiore
Campania	Maschio	80,34	80,93	81,52	55,69	56,12	56,55	52,07	56,21	60,35
Campania	Femmina	82,06	83,33	84,59	57,22	58,91	60,60	53,43	56,37	59,31
Area PON	Maschio	82,17	82,63	83,09	54,29	55,44	56,59	54,12	56,27	58,42
Area PON	Femmina	82,79	84,31	85,83	57,47	58,25	59,03	53,56	55,28	57,00
<b>Italia</b>	<b>Maschio</b>	<b>80,95</b>	<b>81,43</b>	<b>81,91</b>	<b>59,06</b>	<b>59,66</b>	<b>60,26</b>	<b>56,85</b>	<b>57,59</b>	<b>58,33</b>
<b>Italia</b>	<b>Femmina</b>	<b>82,72</b>	<b>83,34</b>	<b>83,96</b>	<b>61,80</b>	<b>62,44</b>	<b>63,07</b>	<b>55,35</b>	<b>55,96</b>	<b>56,58</b>

**Tavola A11.35 Punteggi di Lettura, Italiano e Matematica, per la regione Campania e Area PON e cittadinanza nella classe II primaria**

Area e Regioni PON - Cittadinanza		<i>Prova di Lettura</i>			<i>Prova di Italiano</i>			<i>Prova di Matematica</i>		
		Limite inferiore	Punteggio di Lettura	Limite superiore	Limite inferiore	Punteggio di Italiano	Limite superiore	Limite inferiore	Punteggio di Matematica	Limite superiore
Campania	Italiano	80,18	81,59	83,01	56,92	57,46	58,00	52,64	56,12	59,59
Campania	Straniero I gen.	59,39	63,41	67,43	47,29	48,56	49,84	40,00	47,07	54,15
Campania	Straniero II gen.	69,19	75,24	81,30	39,95	47,88	55,82	43,83	49,22	54,61
Area PON	Italiano	82,31	83,39	84,47	56,29	57,04	57,79	53,47	55,71	57,95
Area PON	Straniero I gen.	67,48	71,25	75,03	41,16	46,32	51,48	46,55	49,54	52,53
Area PON	Straniero II gen.	64,67	73,70	82,73	42,17	46,46	50,75	42,01	49,09	56,17
<b>Italia</b>	<b>Italiano</b>	<b>82,72</b>	<b>83,14</b>	<b>83,56</b>	<b>61,73</b>	<b>62,25</b>	<b>62,77</b>	<b>56,58</b>	<b>57,37</b>	<b>58,16</b>
<b>Italia</b>	<b>Straniero I gen.</b>	<b>69,61</b>	<b>71,23</b>	<b>72,84</b>	<b>43,44</b>	<b>45,24</b>	<b>47,04</b>	<b>46,92</b>	<b>48,39</b>	<b>49,85</b>
<b>Italia</b>	<b>Straniero II gen.</b>	<b>73,34</b>	<b>75,02</b>	<b>76,70</b>	<b>47,55</b>	<b>48,87</b>	<b>50,18</b>	<b>48,75</b>	<b>50,24</b>	<b>51,72</b>

**Tavola A11.36 Punteggi di Lettura, Italiano e Matematica, per la regione Campania e Area PON e Regolarità negli studi nella classe II primaria**

Area e Regioni PON - Regolarità negli studi		<i>Prova di Lettura</i>			<i>Prova di Italiano</i>			<i>Prova di Matematica</i>		
		Limite inferiore	Punteggio di Lettura	Limite superiore	Limite inferiore	Punteggio di Italiano	Limite superiore	Limite inferiore	Punteggio di Matematica	Limite superiore
Campania	Regolare	81,46	82,16	82,87	56,40	57,53	58,66	52,70	56,17	59,64
Campania	Anticipatorio	69,94	81,91	93,88	44,34	52,75	61,15	53,38	58,33	63,29
Campania	Posticipatorio	51,91	68,78	85,65	42,02	54,89	67,76	34,49	51,81	69,13
Area PON	Regolare	82,66	83,56	84,45	56,13	56,96	57,79	53,92	55,82	57,72
Area PON	Anticipatorio	81,19	84,95	88,70	53,55	56,20	58,85	53,25	56,48	59,71
Area PON	Posticipatorio	61,07	70,31	79,55	38,15	43,36	48,56	44,44	48,93	53,43
<b>Italia</b>	<b>Regolare</b>	<b>82,12</b>	<b>82,53</b>	<b>82,94</b>	<b>60,78</b>	<b>61,33</b>	<b>61,89</b>	<b>56,29</b>	<b>56,92</b>	<b>57,56</b>
<b>Italia</b>	<b>Anticipatorio</b>	<b>81,99</b>	<b>84,70</b>	<b>87,41</b>	<b>56,97</b>	<b>58,55</b>	<b>60,12</b>	<b>54,09</b>	<b>56,46</b>	<b>58,83</b>
<b>Italia</b>	<b>Posticipatorio</b>	<b>67,31</b>	<b>71,37</b>	<b>75,44</b>	<b>41,16</b>	<b>43,04</b>	<b>44,93</b>	<b>46,21</b>	<b>47,71</b>	<b>49,22</b>

**V PRIMARIA****Tavola A11.37 Punteggi di Italiano e Matematica, per la regione Campania e Area PON nella classe V primaria**

Area e Regioni PON	<i>Prova di Italiano</i>			<i>Prova di Matematica</i>		
	Limite inferiore	Punteggio di Italiano	Limite superiore	Limite inferiore	Punteggio di Matematica	Limite superiore
Campania	60,57	63,32	66,06	59,88	61,34	62,80
Area PON	61,55	62,62	63,70	58,24	59,43	60,62
<b>Italia</b>	<b>66,14</b>	<b>66,63</b>	<b>67,13</b>	<b>60,72</b>	<b>61,28</b>	<b>61,84</b>

**Figura A11.37.1 Grafico punteggio di Italiano per la regione Campania e Area PON nella classe V primaria**

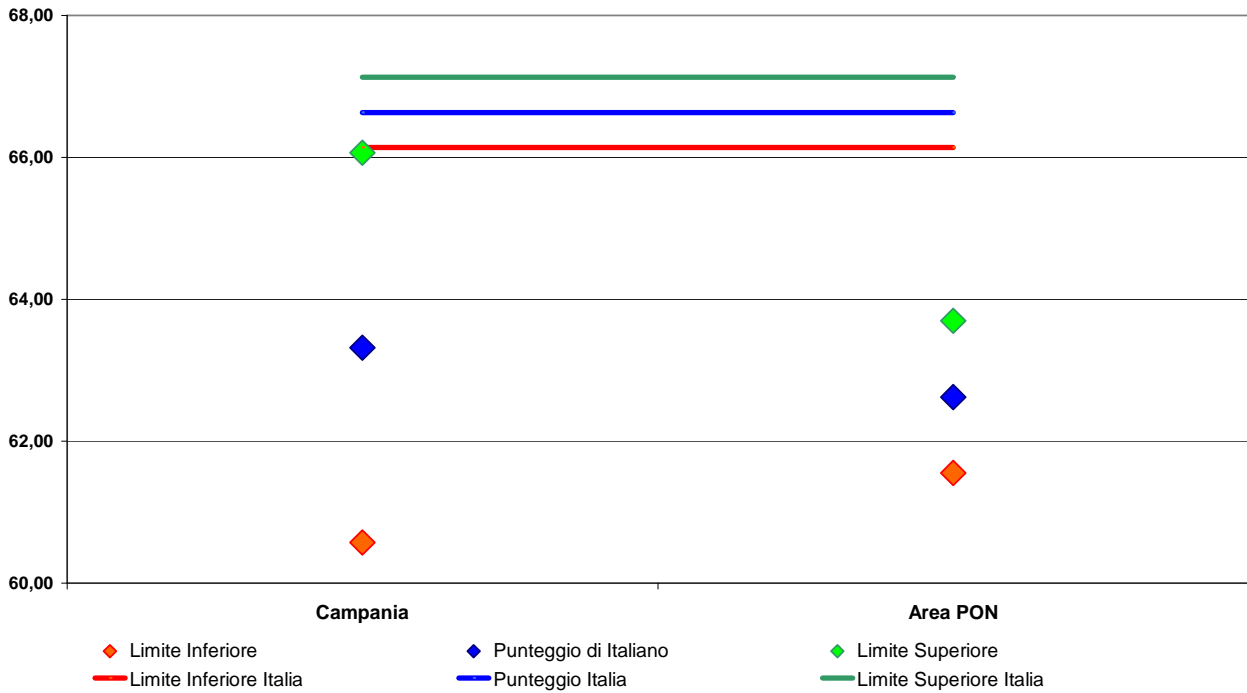

**Figura A11.37.2 Grafico punteggio di Matematica per la regione Campania e Area PON nella classe V primaria**

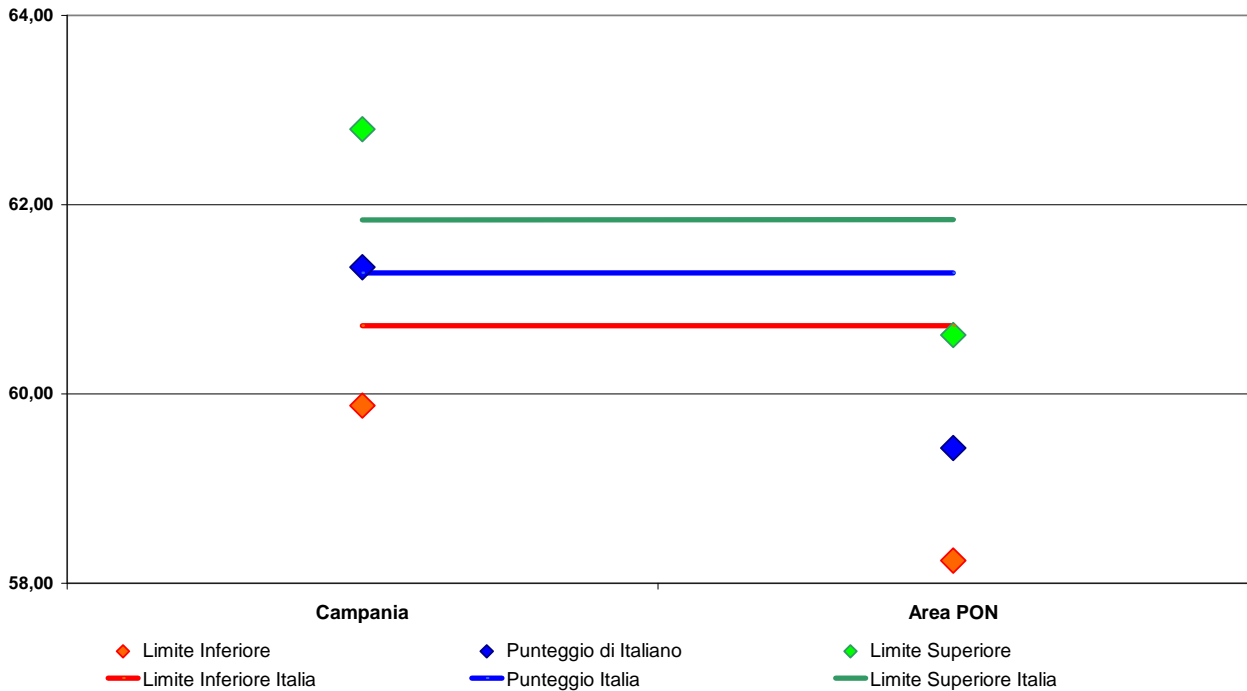

**Tavola A11.38 Distribuzione per la regione Campania e Area PON degli studenti della classe V primaria per la Prova di Italiano<sup>5</sup>**

Area e Regioni PON	Prova di Italiano						Prova di Matematica					
	Livello 1	Livello 2	Livello 3	Livello 4	Livello 5	Livello 6	Livello 1	Livello 2	Livello 3	Livello 4	Livello 5	Livello 6
Calabria	15,34	15,83	26,40	20,81	13,01	8,61	12,80	17,37	22,87	19,85	14,32	12,80
Area PON	15,62	16,77	26,86	20,76	12,11	7,87	13,78	18,64	24,14	20,89	13,00	9,56
<b>Italia</b>	<b>10,31</b>	<b>14,32</b>	<b>26,52</b>	<b>23,02</b>	<b>15,65</b>	<b>10,17</b>	<b>10,52</b>	<b>16,50</b>	<b>25,68</b>	<b>23,46</b>	<b>15,15</b>	<b>8,70</b>

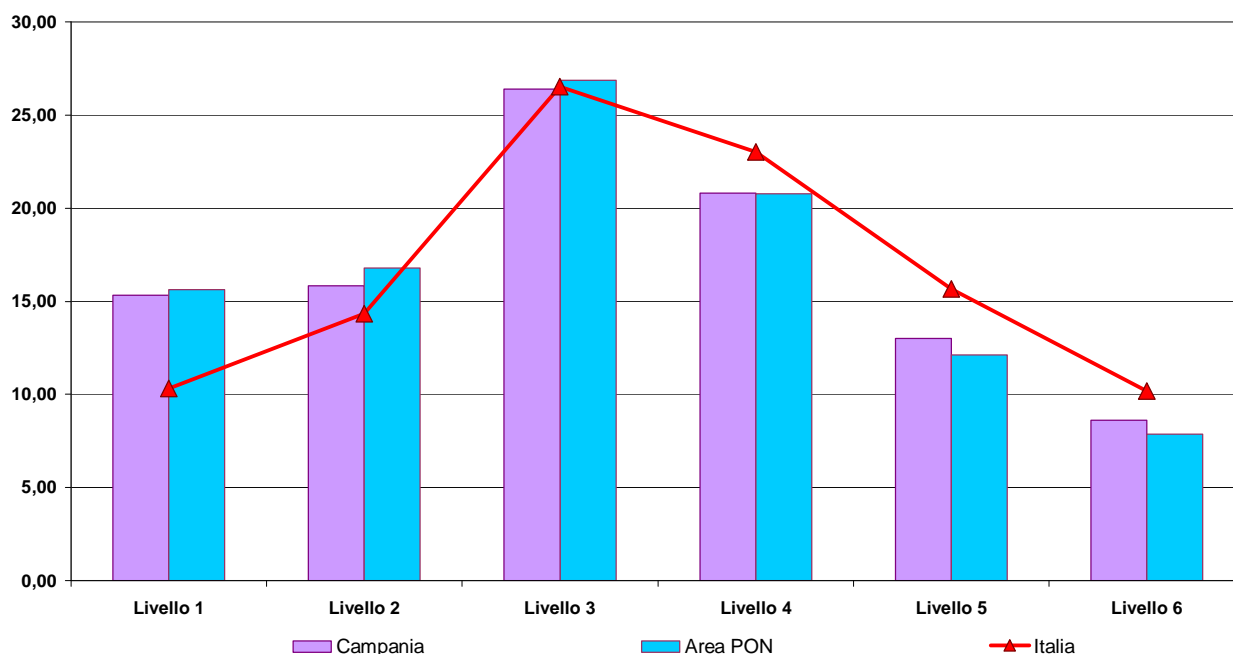
**Figura A11.38.1 Grafico della distribuzione in livelli per la regione Campania e Area PON degli studenti della classe V primaria per la Prova di Italiano**

<sup>5</sup> I livelli possono essere interpretati nel modo seguente: Livello 1 = Molto basso; Livello 2 = Basso; Livello 3 = Basso; Livello 4 = Medio basso; Livello 5 = Alto; Livello 6 = Molto alto.

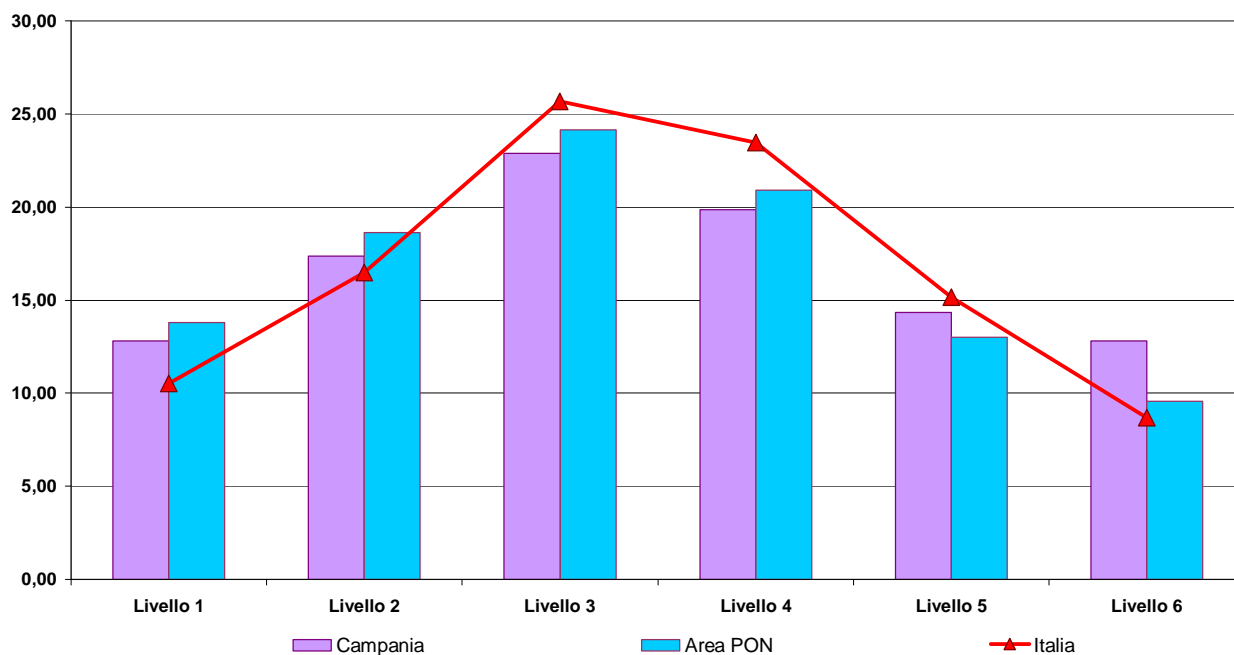
**Figura A11.39.1 Grafico della distribuzione in livelli per la regione Campania e Area PON degli studenti della classe V primaria per la Prova di Matematica****Tavola A11.40 Punteggio di Italiano suddiviso per parti del testo, per la regione Campania e Area PON nella classe V primaria**

Area e Regioni PON	<i>Testo Narrativo</i>			<i>Testo Espositivo</i>			<i>Grammatica</i>		
	Limite inferiore	Punteggio di Italiano	Limite superiore	Limite inferiore	Punteggio di Italiano	Limite superiore	Limite inferiore	Punteggio di Italiano	Limite superiore
Campania	50,18	52,48	54,77	59,07	61,47	63,86	67,28	70,51	73,75
Area PON	51,37	52,28	53,18	59,81	60,90	62,00	68,19	69,46	70,74
<b>Italia</b>	<b>55,08</b>	<b>55,56</b>	<b>56,03</b>	<b>64,72</b>	<b>65,22</b>	<b>65,71</b>	<b>73,07</b>	<b>73,66</b>	<b>74,25</b>

**Figura A11.40.1 Grafico del punteggio di Italiano suddiviso relativo al “Testo Narrativo” per la regione Campania e Area PON nella classe V primaria**

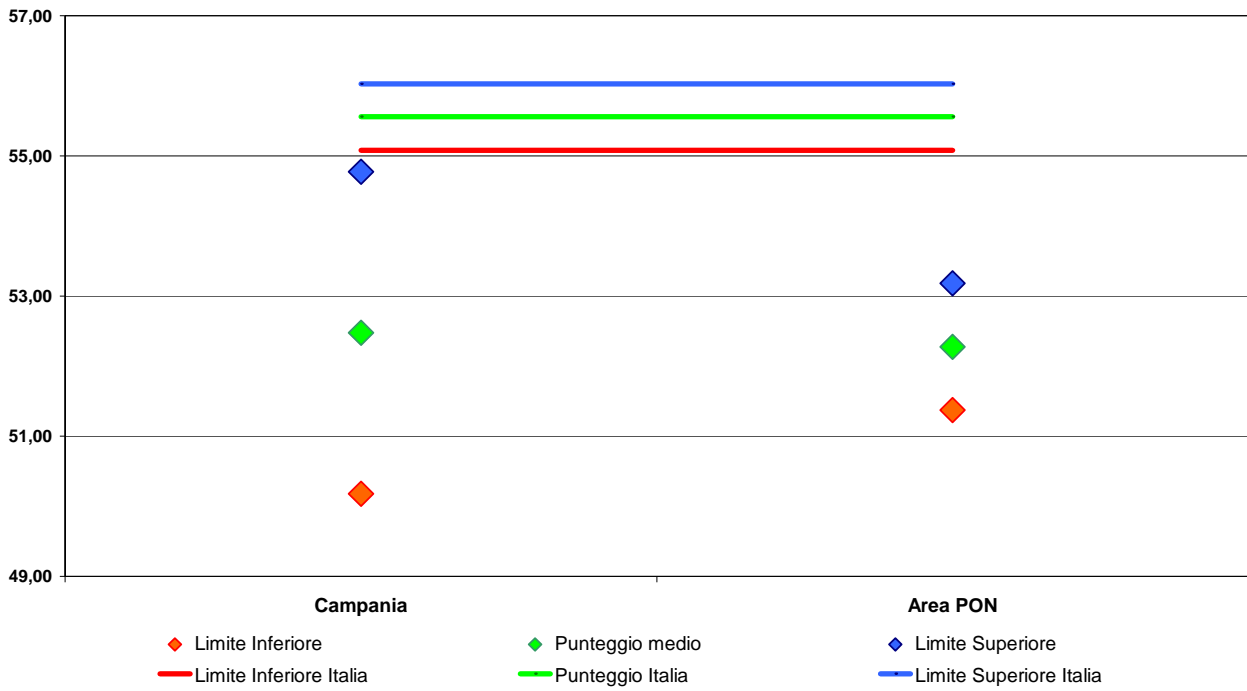

**Figura A11.40.2 Grafico del punteggio di Italiano suddiviso relativo al “Testo Espositivo” per la regione Campania e Area PON nella classe V primaria**

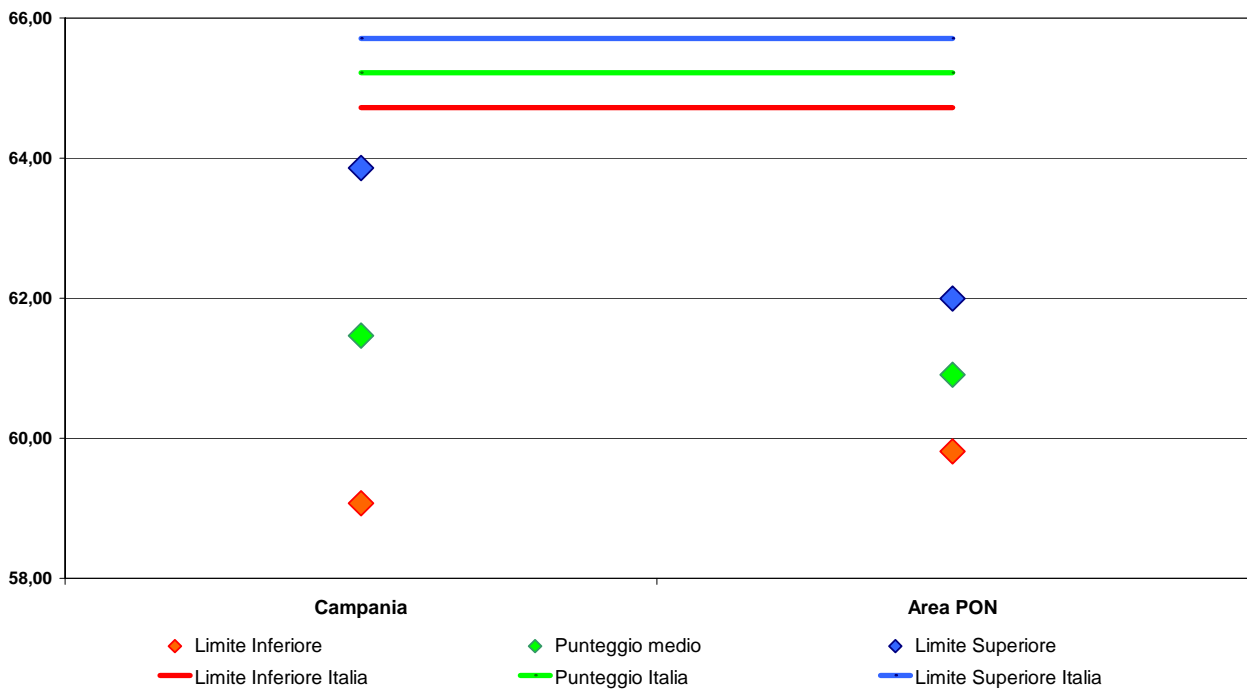

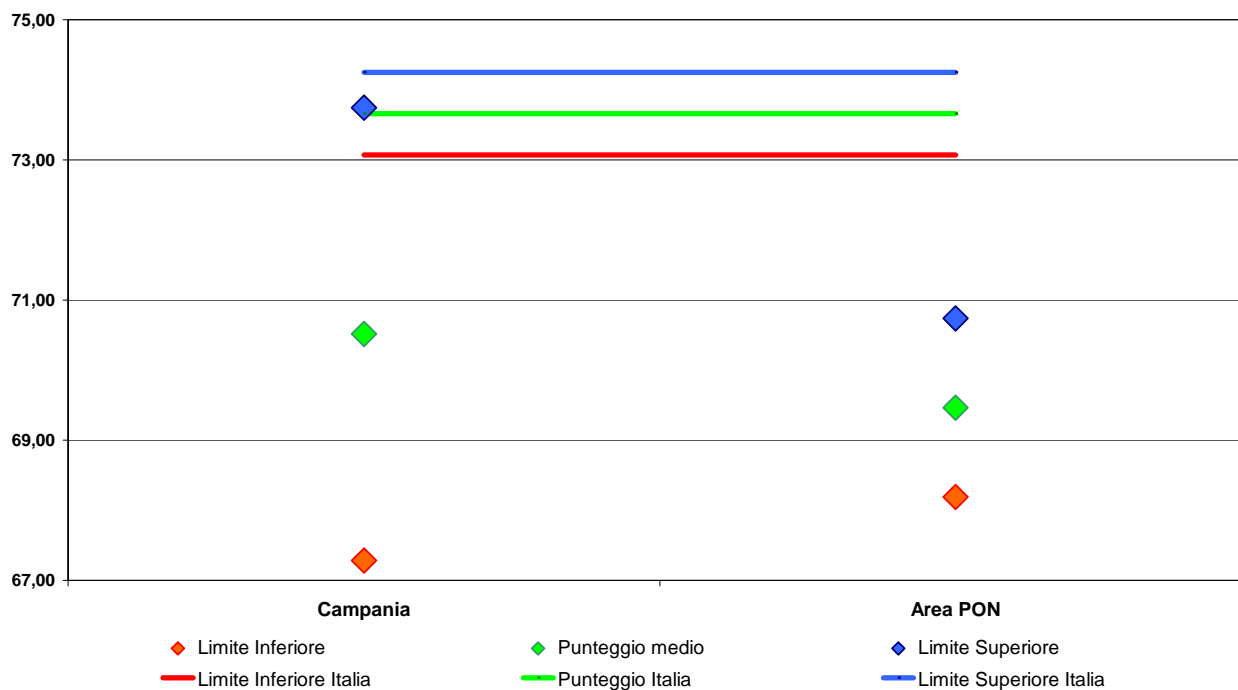
**Figura A11.40.3 Grafico del punteggio di Italiano suddiviso relativo al “Grammatica” per la regione Campania e Area PON nella classe V primaria****Tavola A11.41 Punteggio di Matematica suddiviso per ambiti, per la regione Campania e Area PON nella classe V primaria**

Area e Regioni PON	Numeri			Spazio e figure			Misura, dati e previsione			Relazioni e funzioni		
	Limite Inferiore	Punteggio di Matematica	Limite superiore	Limite Inferiore	Punteggio di Matematica	Limite superiore	Limite Inferiore	Punteggio di Matematica	Limite superiore	Limite Inferiore	Punteggio di Matematica	Limite superiore
Campania	53,99	56,61	59,23	69,21	69,31	69,41	53,96	55,39	56,82	58,34	60,86	63,37
Area PON	52,78	54,20	55,63	67,17	67,86	68,56	52,42	53,98	55,53	56,75	58,30	59,86
<b>Italia</b>	<b>55,52</b>	<b>56,24</b>	<b>56,97</b>	<b>68,93</b>	<b>69,31</b>	<b>69,69</b>	<b>56,03</b>	<b>56,76</b>	<b>57,48</b>	<b>58,97</b>	<b>59,59</b>	<b>60,20</b>

**Figura A11.41.1 Grafico relativo al punteggio di Matematica in “Numeri” per la regione Campania e Area PON nella classe V primaria**

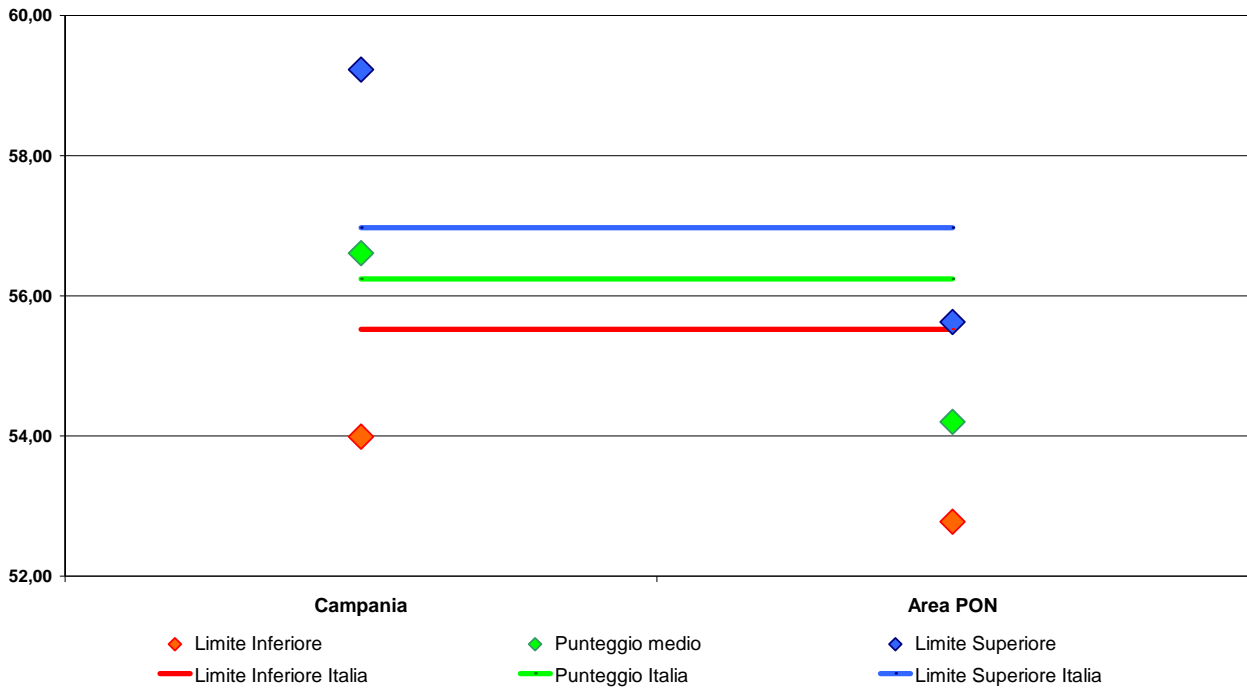

**Figura A11.41.2 Grafico relativo al punteggio di Matematica in “Spazio e Figure” per la regione Campania e Area PON nella classe V primaria**

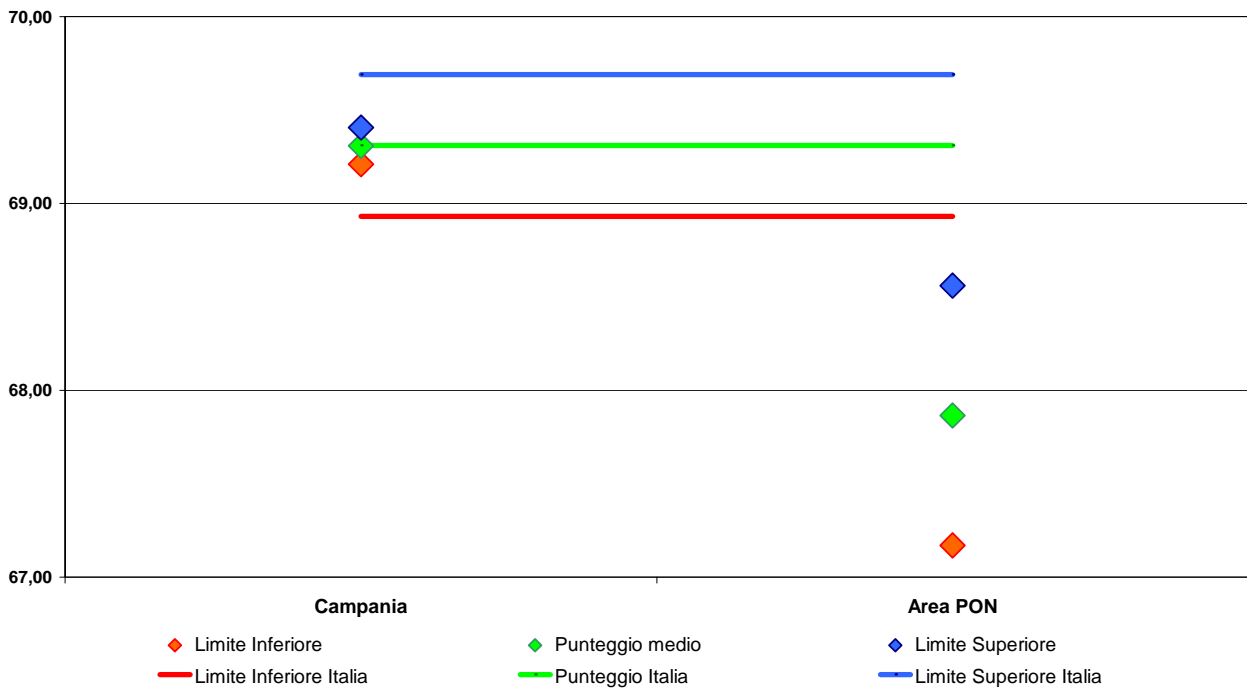

**Figura A11.42.1 Grafico relativo al punteggio di Matematica in “Misura, Dati e Previsioni” per la regione Campania e Area PON nella classe V primaria**

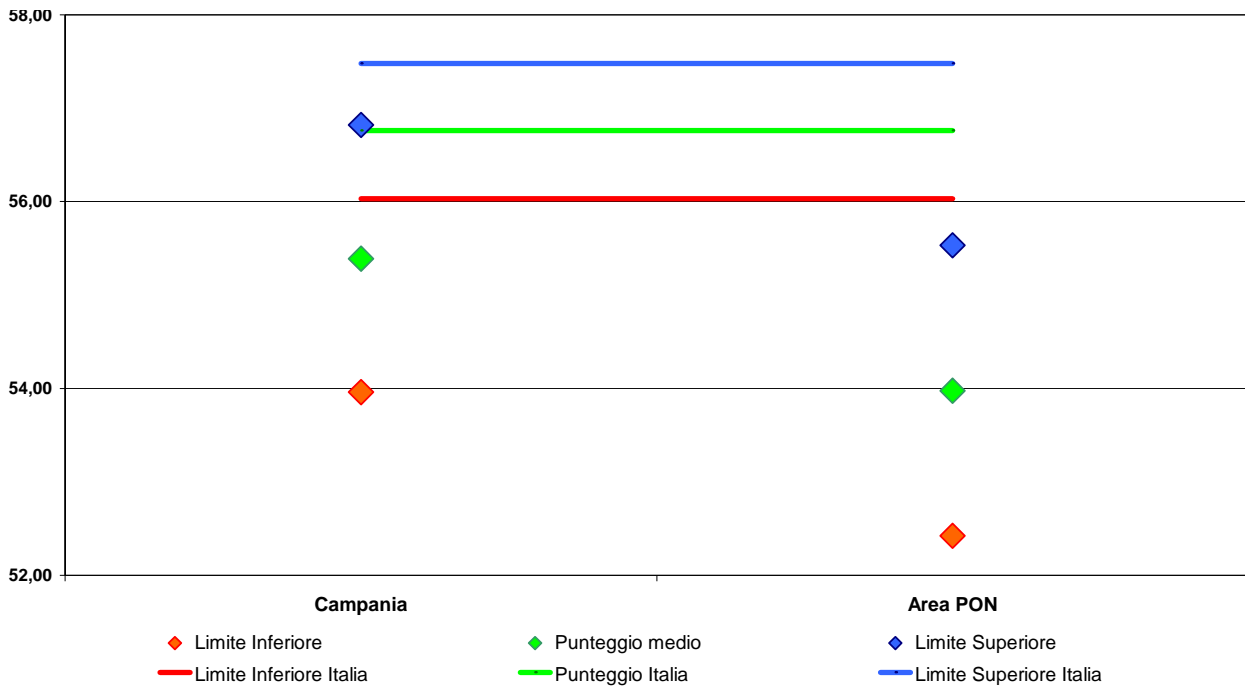

**Figura A11.42.2 Grafico relativo al punteggio di Matematica in “Relazioni e Funzioni” per la regione Campania e Area PON nella classe V primaria**

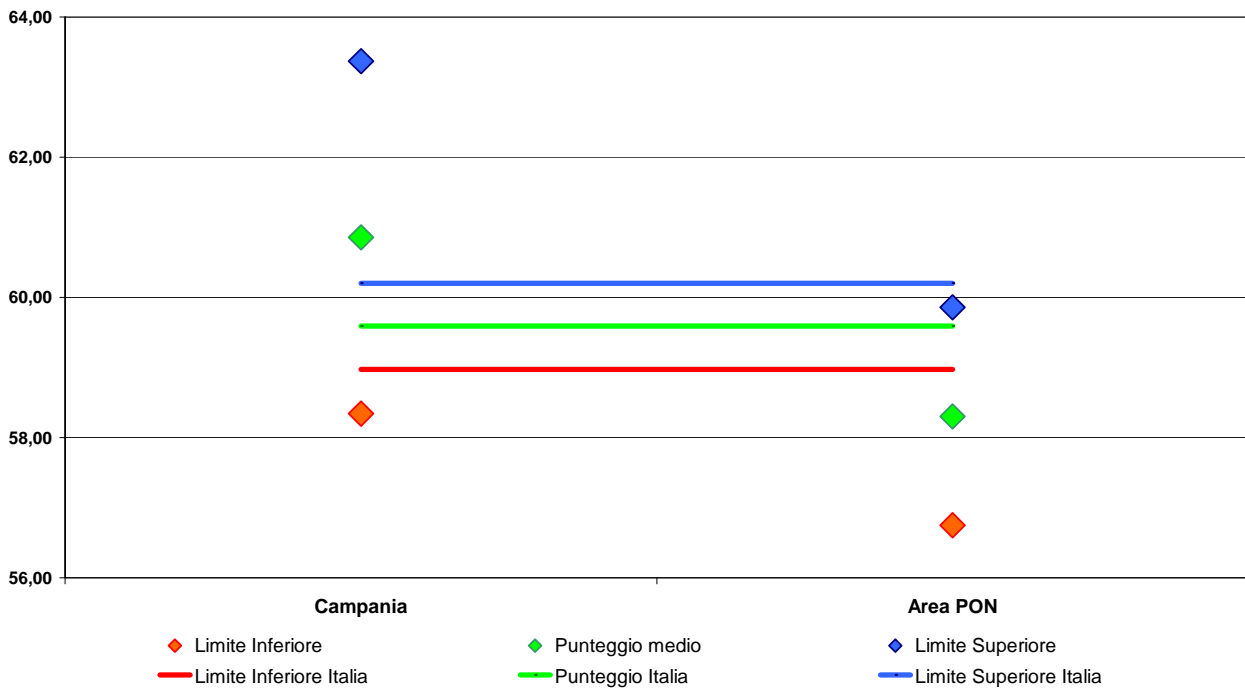

**Tavola A11.43 Punteggi di Italiano e Matematica, per la regione Campania e Area PON e Genere nella classe V primaria**

Area e Regioni PON - Genere		<i>Prova di Italiano</i>			<i>Prova di Matematica</i>		
		Limite inferiore	Punteggio di Italiano	Limite superiore	Limite inferiore	Punteggio di Matematica	Limite superiore
Campania	Maschio	61,63	62,69	63,76	61,44	61,77	62,09
Campania	Femmina	60,18	63,98	67,78	58,40	61,07	63,73
Area PON	Maschio	61,22	62,10	62,97	58,79	60,00	61,22
Area PON	Femmina	61,63	63,03	64,44	57,41	58,72	60,02
<b>Italia</b>	<b>Maschio</b>	<b>65,65</b>	<b>66,03</b>	<b>66,41</b>	<b>62,04</b>	<b>62,53</b>	<b>63,03</b>
<b>Italia</b>	<b>Femmina</b>	<b>66,53</b>	<b>67,22</b>	<b>67,90</b>	<b>59,17</b>	<b>59,88</b>	<b>60,59</b>

**Tavola A11.44 Punteggi di Italiano e Matematica, per la regione Campania e Area PON e Cittadinanza nella classe V primaria**

Area e Regioni PON - Cittadinanza		<i>Prova di Italiano</i>			<i>Prova di Matematica</i>		
		Limite inferiore	Punteggio di Italiano	Limite superiore	Limite inferiore	Punteggio di Matematica	Limite superiore
Campania	Italiano	60,97	63,53	66,10	60,28	61,48	62,69
Campania	Straniero I gen.	53,74	54,49	55,25	58,72	58,77	58,83
Campania	Straniero II gen.	38,26	50,08	61,89	40,86	49,94	59,03
Area PON	Italiano	61,94	62,95	63,96	58,48	59,69	60,90
Area PON	Straniero I gen.	49,64	51,83	54,03	50,19	53,73	57,26
Area PON	Straniero II gen.	47,46	53,05	58,63	46,55	51,61	56,68
<b>Italia</b>	<b>Italiano</b>	<b>67,18</b>	<b>67,70</b>	<b>68,23</b>	<b>61,49</b>	<b>62,09</b>	<b>62,69</b>
<b>Italia</b>	<b>Straniero I gen.</b>	<b>51,63</b>	<b>53,01</b>	<b>54,38</b>	<b>51,26</b>	<b>52,25</b>	<b>53,23</b>
<b>Italia</b>	<b>Straniero II gen.</b>	<b>57,60</b>	<b>59,80</b>	<b>62,01</b>	<b>54,72</b>	<b>55,82</b>	<b>56,93</b>

**Tavola A11.45 Punteggi di Italiano e Matematica, per la regione Campania e Area PON e Regolarità negli studi nella classe V primaria**

Area e Regioni PON - Regolarità negli studi		<i>Prova di Italiano</i>			<i>Prova di Matematica</i>		
		Limite inferiore	Punteggio di Italiano	Limite superiore	Limite inferiore	Punteggio di Matematica	Limite superiore
Campania	Regolare	61,10	63,51	65,93	60,17	61,50	62,83
Campania	Anticipatorio	61,53	65,78	70,03	64,34	65,50	66,66
Campania	Posticipatorio	51,54	54,60	57,67	56,68	56,71	56,74
Area PON	Regolare	61,71	62,74	63,77	58,37	59,54	60,71
Area PON	Anticipatorio	62,87	67,38	71,89	60,50	63,30	66,10
Area PON	Posticipatorio	46,86	48,87	50,88	47,61	50,80	53,98
<b>Italia</b>	<b>Regolare</b>	<b>66,66</b>	<b>67,13</b>	<b>67,60</b>	<b>61,03</b>	<b>61,60</b>	<b>62,17</b>
<b>Italia</b>	<b>Anticipatorio</b>	<b>64,62</b>	<b>68,65</b>	<b>72,68</b>	<b>61,36</b>	<b>63,99</b>	<b>66,63</b>
<b>Italia</b>	<b>Posticipatorio</b>	<b>47,91</b>	<b>49,21</b>	<b>50,51</b>	<b>48,13</b>	<b>49,44</b>	<b>50,74</b>

**I SECONDARIA****Tavola A11.46 Punteggi di Italiano e Matematica, per la regione Campania e Area PON nella classe I secondaria di I grado**

Area e Regioni PON	<i>Prova di Italiano</i>			<i>Prova di Matematica</i>		
	Limite inferiore	Punteggio di Italiano	Limite superiore	Limite inferiore	Punteggio di Matematica	Limite superiore
Campania	58,36	58,37	58,38	47,16	48,73	50,29
Area PON	56,18	56,70	57,23	45,73	46,58	47,44
<b>Italia</b>	<b>60,59</b>	<b>60,81</b>	<b>61,02</b>	<b>50,56</b>	<b>50,94</b>	<b>51,32</b>

**Figura A11.46.1 Grafico dei punteggi di Italiano per la regione Campania e Area PON nella classe I secondaria di I grado**

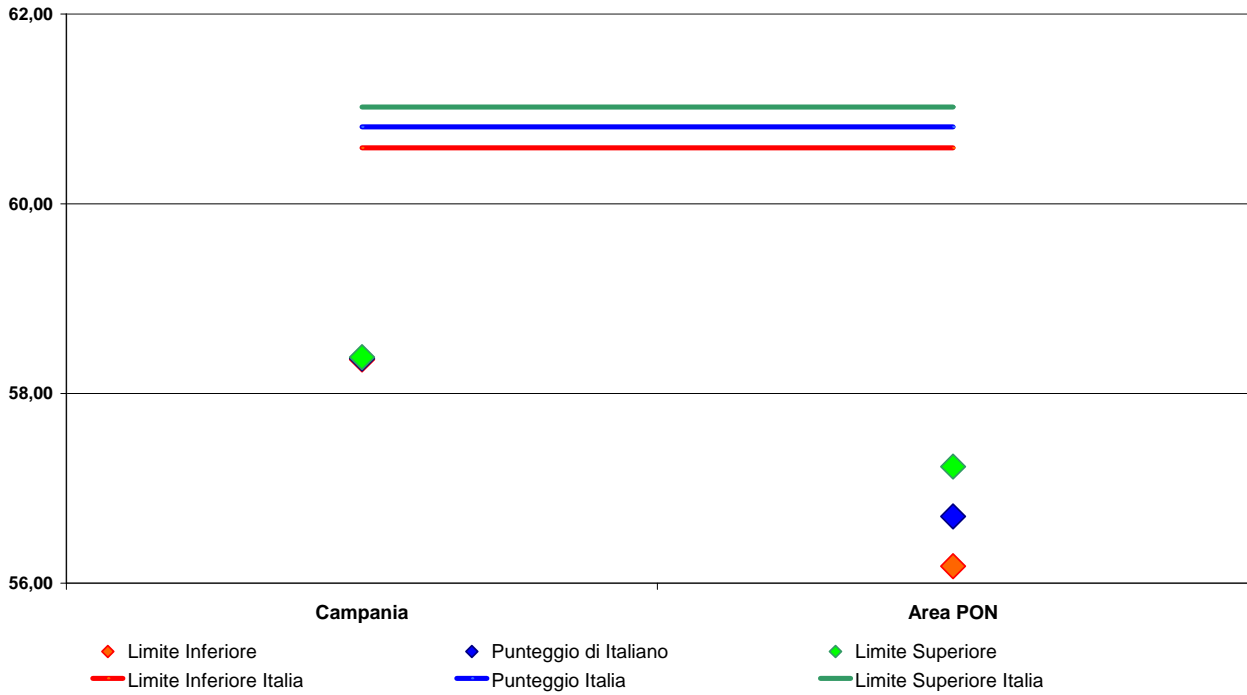

**Figura A11.46.2 Grafico dei punteggi di Italiano per la regione Campania e Area PON nella classe I secondaria di I grado**

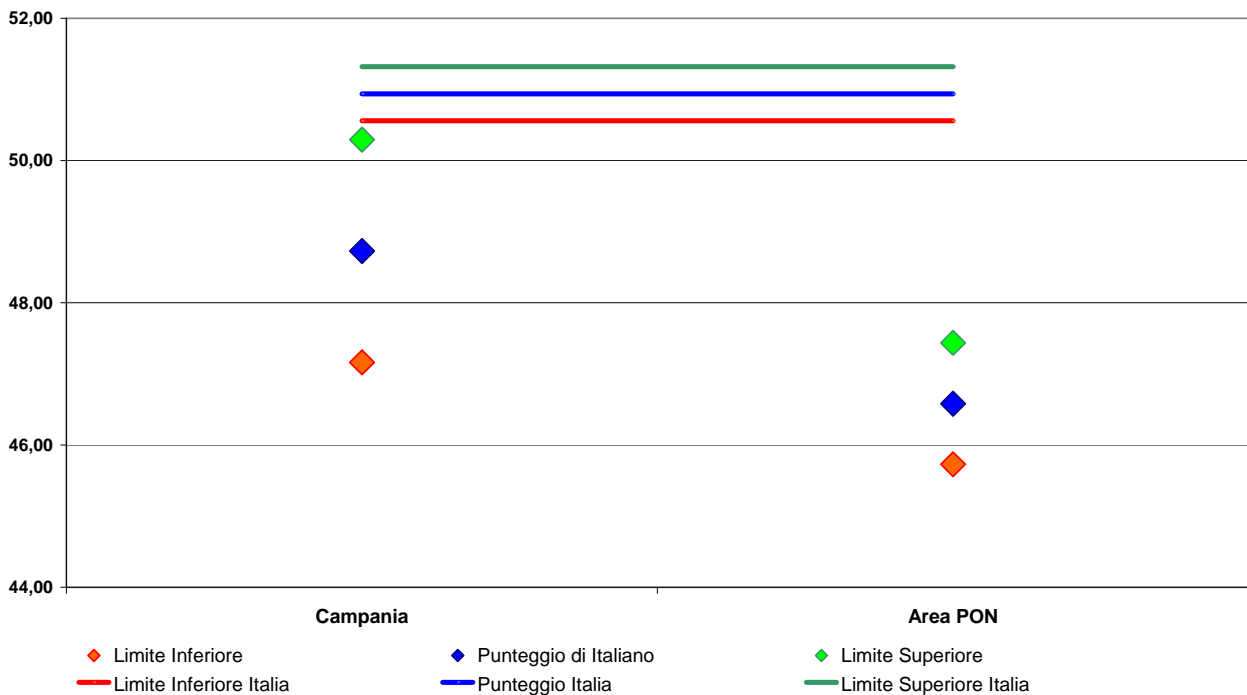

**Tavola A11.47 Distribuzione per la regione Campania e Area PON degli studenti della classe I secondaria di I grado per la prova di Italiano<sup>6</sup>**

Area e Regioni PON	<i>Prova di Italiano</i>						<i>Prova di Matematica</i>					
	Livello 1	Livello 2	Livello 3	Livello 4	Livello 5	Livello 6	Livello 1	Livello 2	Livello 3	Livello 4	Livello 5	Livello 6
Campania	13,45	16,79	27,61	24,32	12,08	5,74	12,16	18,17	27,70	21,94	11,91	8,11
Area PON	16,22	18,43	27,29	22,93	10,12	5,02	14,39	19,44	28,84	21,03	9,82	6,48
<b>Italia</b>	<b>11,20</b>	<b>14,26</b>	<b>25,79</b>	<b>25,63</b>	<b>13,75</b>	<b>9,37</b>	<b>9,56</b>	<b>15,33</b>	<b>27,96</b>	<b>24,18</b>	<b>13,55</b>	<b>9,41</b>

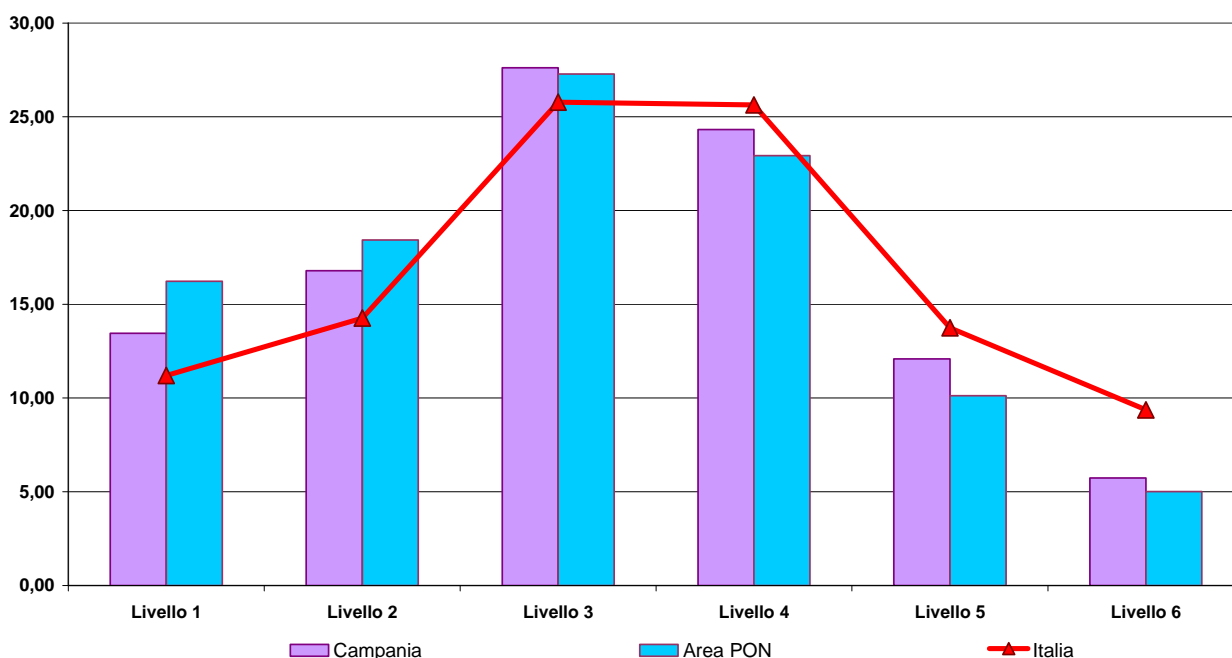
**Figura A11.47.1 Grafico della distribuzione per la regione Campania e Area PON degli studenti della classe I secondaria di I grado per la Prova di Italiano**

<sup>6</sup> I livelli possono essere interpretati nel modo seguente: Livello 1 = Molto basso; Livello 2 = Basso; Livello 3 = Basso; Livello 4 = Medio basso; Livello 5 = Alto; Livello 6 = Molto alto.

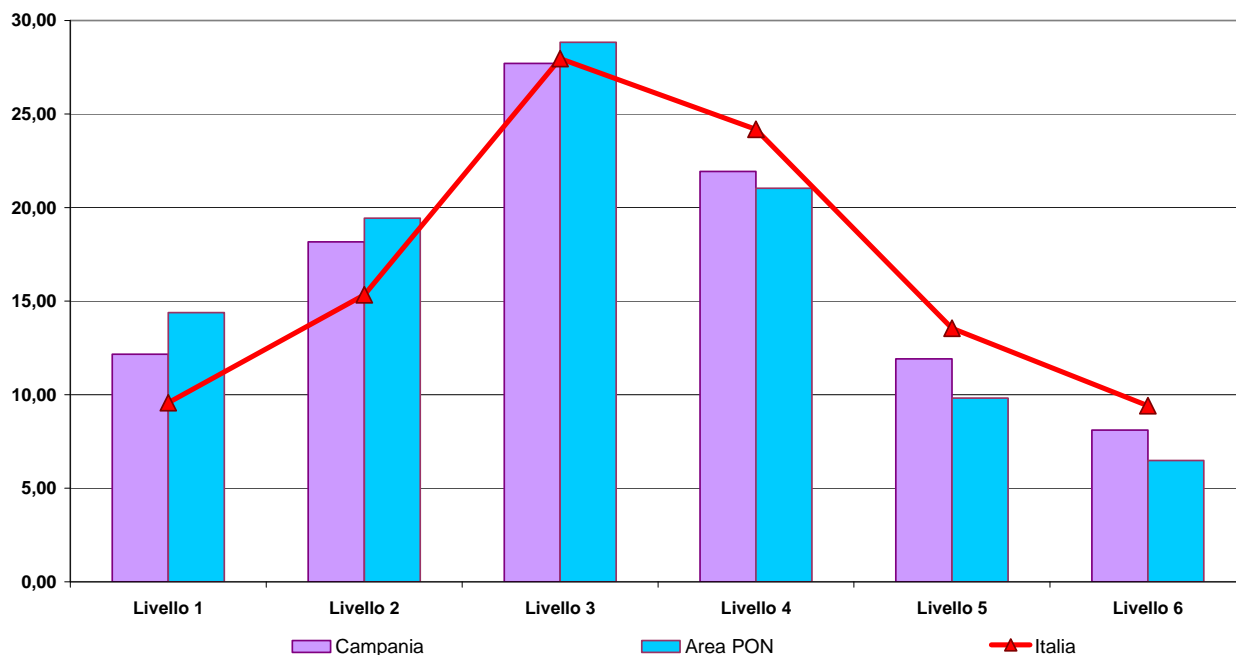
**Figura A11.48.1 Grafico della distribuzione per la regione Campania e Area PON degli studenti della classe I secondaria di I grado per la Prova di Matematica****Tavola A11.49 Punteggio di Italiano suddiviso per parti del testo, per la regione Campania e Area PON nella classe I secondaria di I grado**

Area e Regioni PON	<i>Testo Narrativo</i>			<i>Testo Espositivo</i>			<i>Grammatica</i>		
	Limite inferiore	Punteggio di Italiano	Limite superiore	Limite inferiore	Punteggio di Italiano	Limite superiore	Limite inferiore	Punteggio di Italiano	Limite superiore
Campania	55,83	56,31	56,79	58,79	59,03	59,27	60,20	60,66	61,11
Area PON	54,66	55,11	55,55	56,88	57,49	58,09	57,45	58,11	58,77
<b>Italia</b>	<b>58,49</b>	<b>58,69</b>	<b>58,89</b>	<b>62,56</b>	<b>62,85</b>	<b>63,14</b>	<b>61,03</b>	<b>61,33</b>	<b>61,63</b>

**Figura A11.49.1 Grafico del punteggio di Italiano in “Testo Narrativo” per la regione Campania e Area PON nella classe I secondaria di I grado**

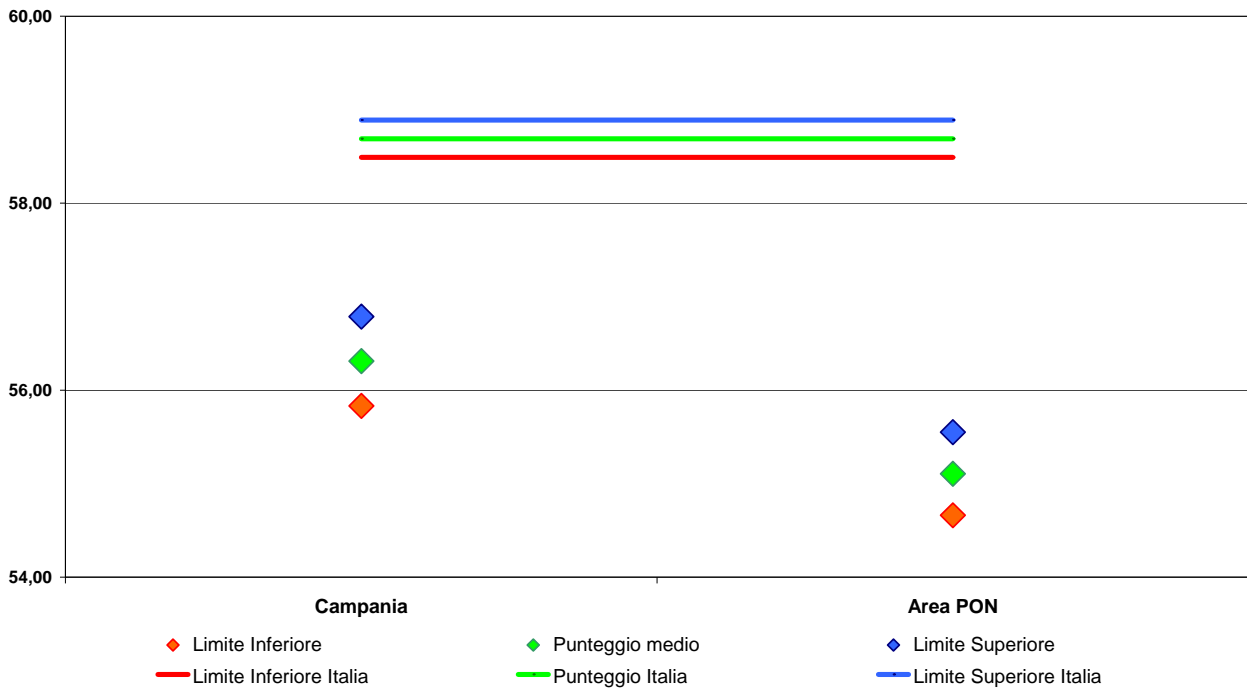

**Figura A11.49.2 Grafico del punteggio di Italiano in “Testo Espositivo” per la regione Campania e Area PON nella classe I secondaria di I grado**

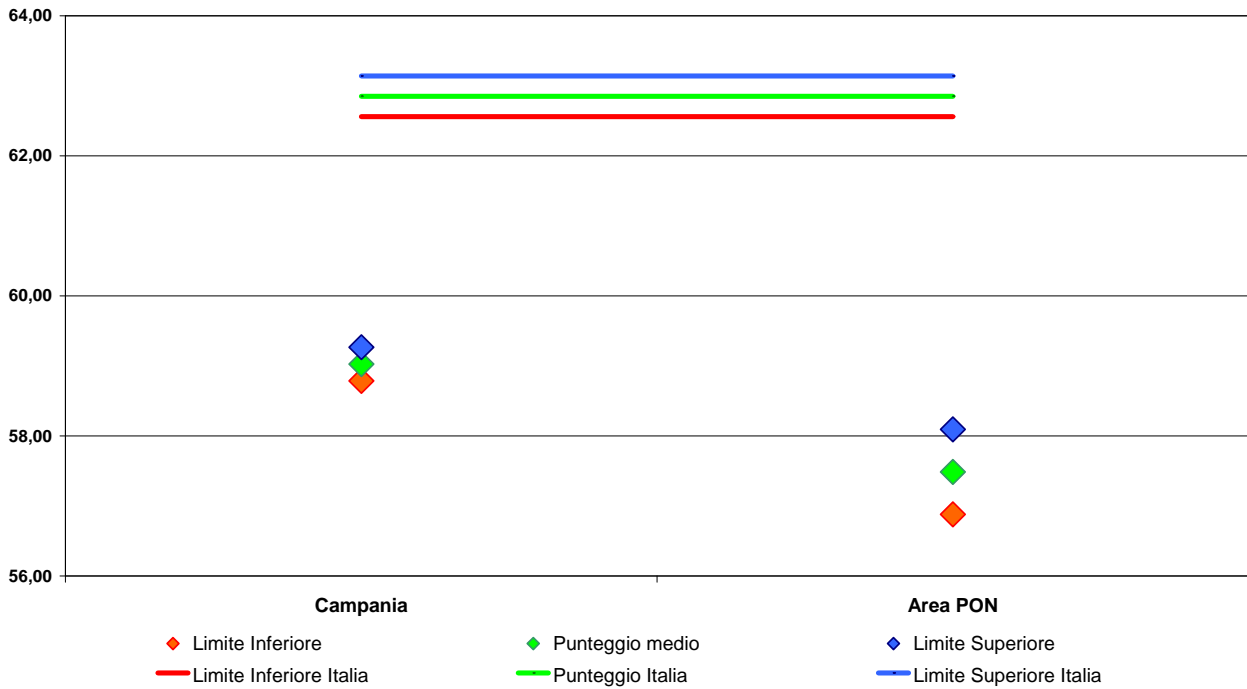

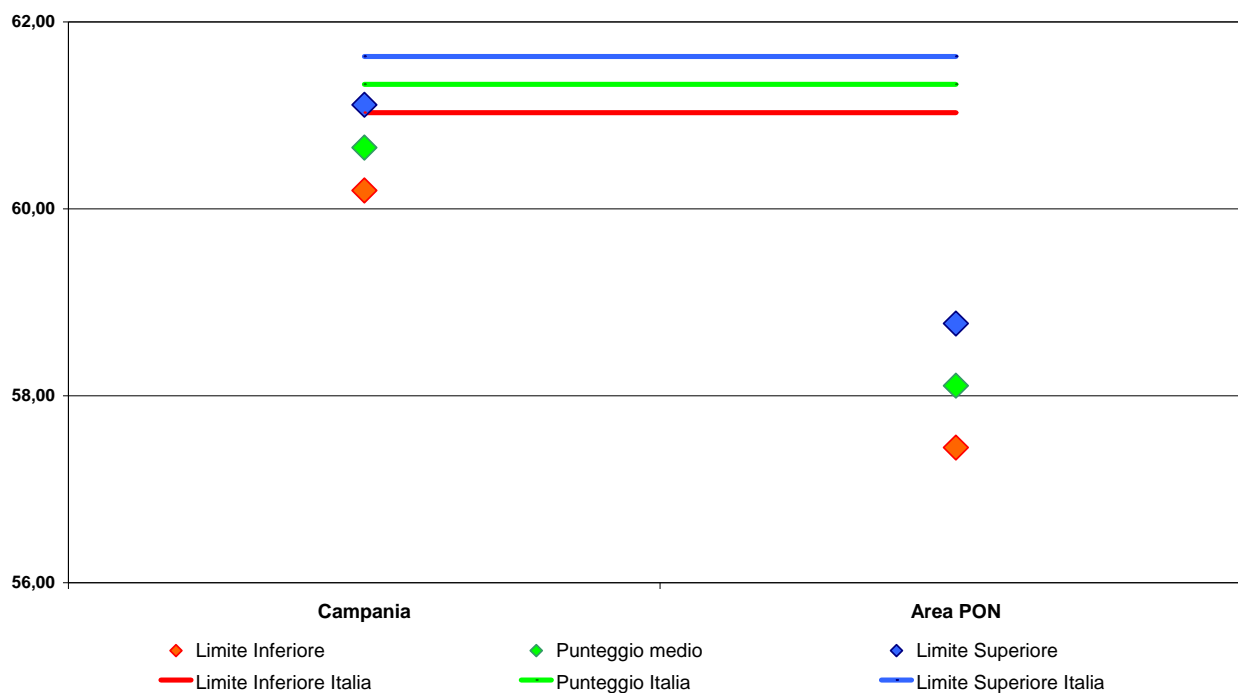
**Figura A11.49.3 Grafico del punteggio di Italiano in “Grammatica” per la regione Campania e Area PON nella classe I secondaria di I grado****Tavola A11.50 Punteggio di Matematica suddiviso per ambiti, per la regione Campania e Area PON nella classe I secondaria di I grado**

Area e Regioni PON	Numeri		Spazio e figure		Misura, dati e previsione			Relazioni e funzioni				
	Limite Inferiore	Punteggio di Matematica	Limite superiore	Limite Inferiore	Punteggio di Matematica	Limite superiore	Limite Inferiore	Punteggio di Matematica	Limite superiore			
Campania	56,66	57,80	58,94	40,21	41,79	43,38	41,19	42,88	44,57	49,81	51,95	54,09
Area PON	54,62	55,26	55,90	40,51	41,21	41,92	39,28	40,26	41,23	47,45	48,84	50,23
<b>Italia</b>	<b>57,77</b>	<b>58,05</b>	<b>58,33</b>	<b>45,84</b>	<b>46,23</b>	<b>46,62</b>	<b>45,12</b>	<b>45,55</b>	<b>45,97</b>	<b>53,06</b>	<b>53,63</b>	<b>54,21</b>

**Figura A11.50.1 Grafico del punteggio di Matematica in “Numeri” per la regione Campania e Area PON nella classe I secondaria di I grado**

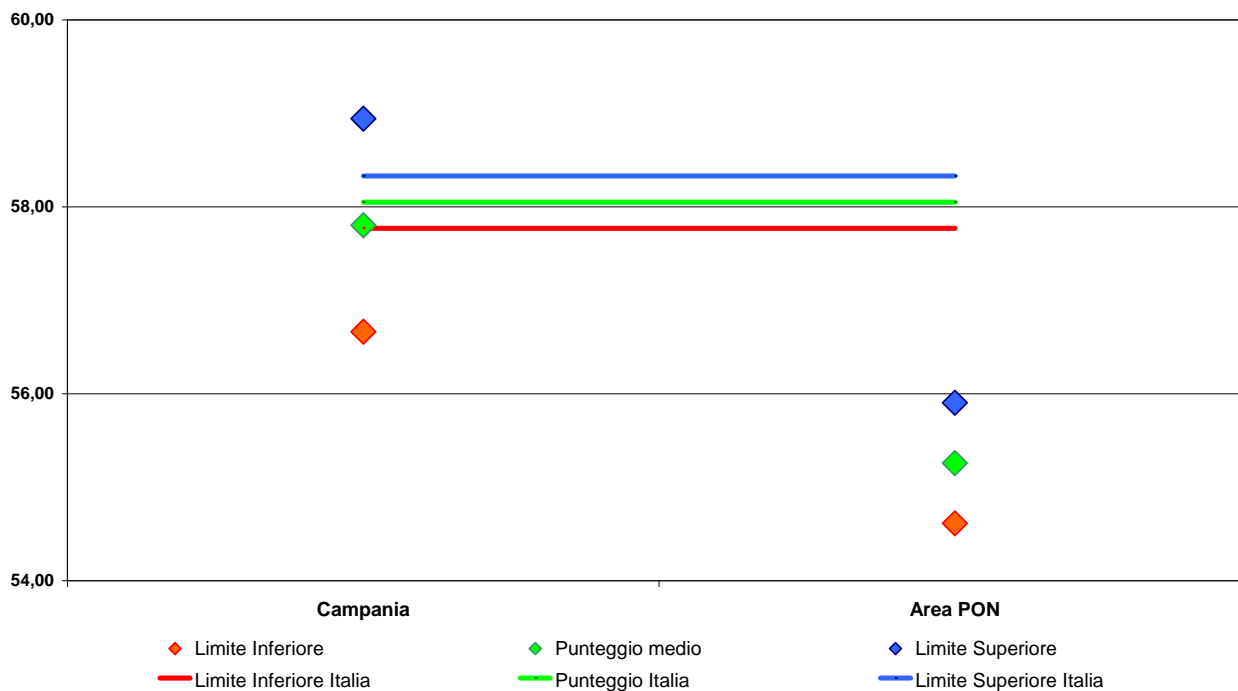

**Figura A11.50.2 Grafico del punteggio di Matematica in “Spazio e Figure” per la regione Campania e Area PON nella classe I secondaria di I grado**

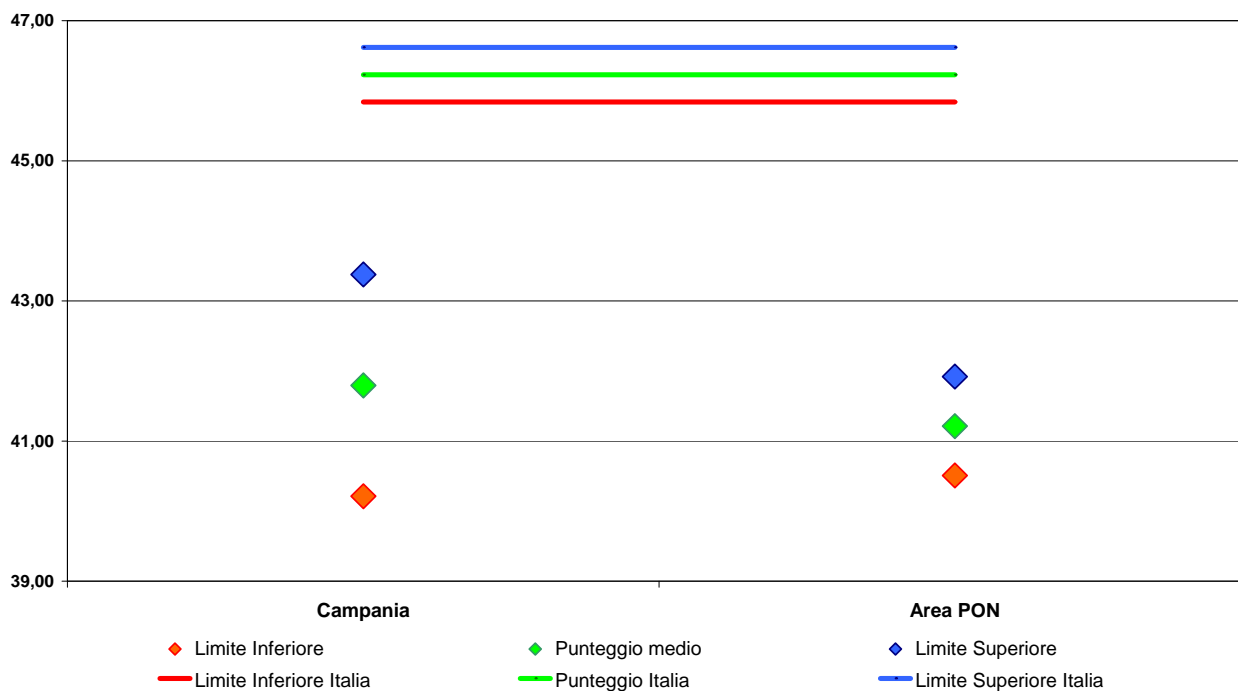

**Figura A11.51.1 Grafico del punteggio di Matematica in “Misura, Dati e Previsioni” per la regione Campania e Area PON nella classe I secondaria di I grado**

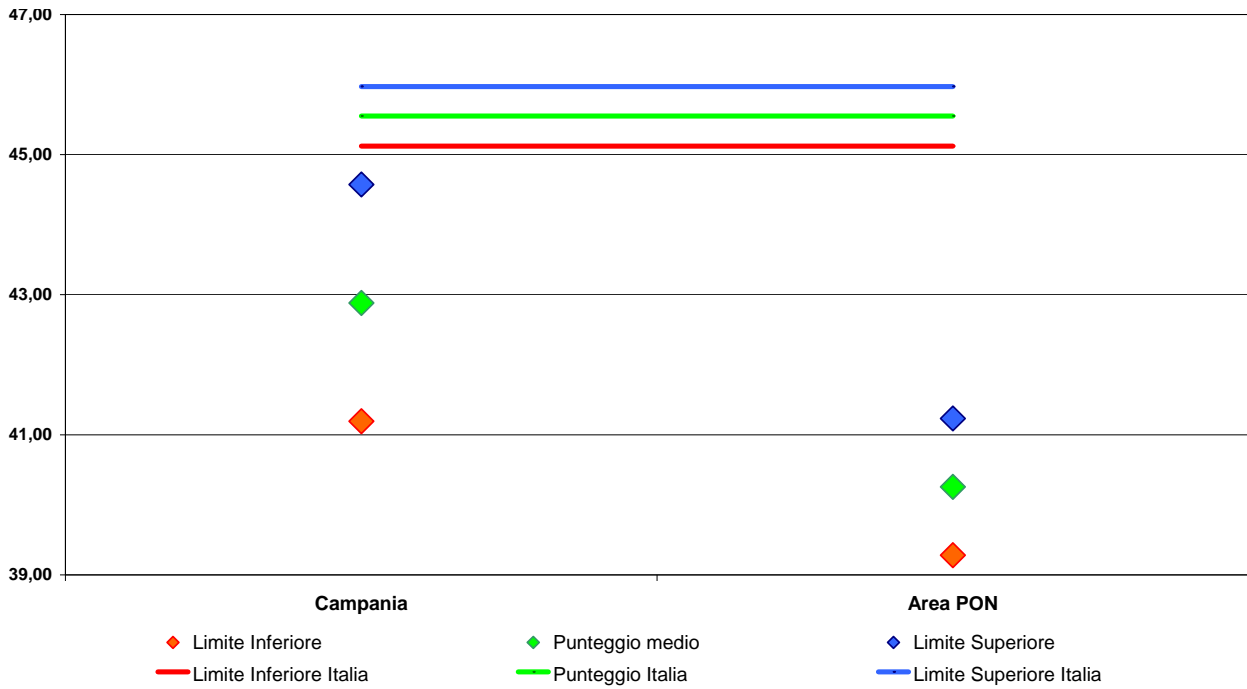

**Figura A11.51.2 Grafico del punteggio di Matematica in “Relazioni e Funzioni” per la regione Campania e Area PON nella classe I secondaria di I grado**

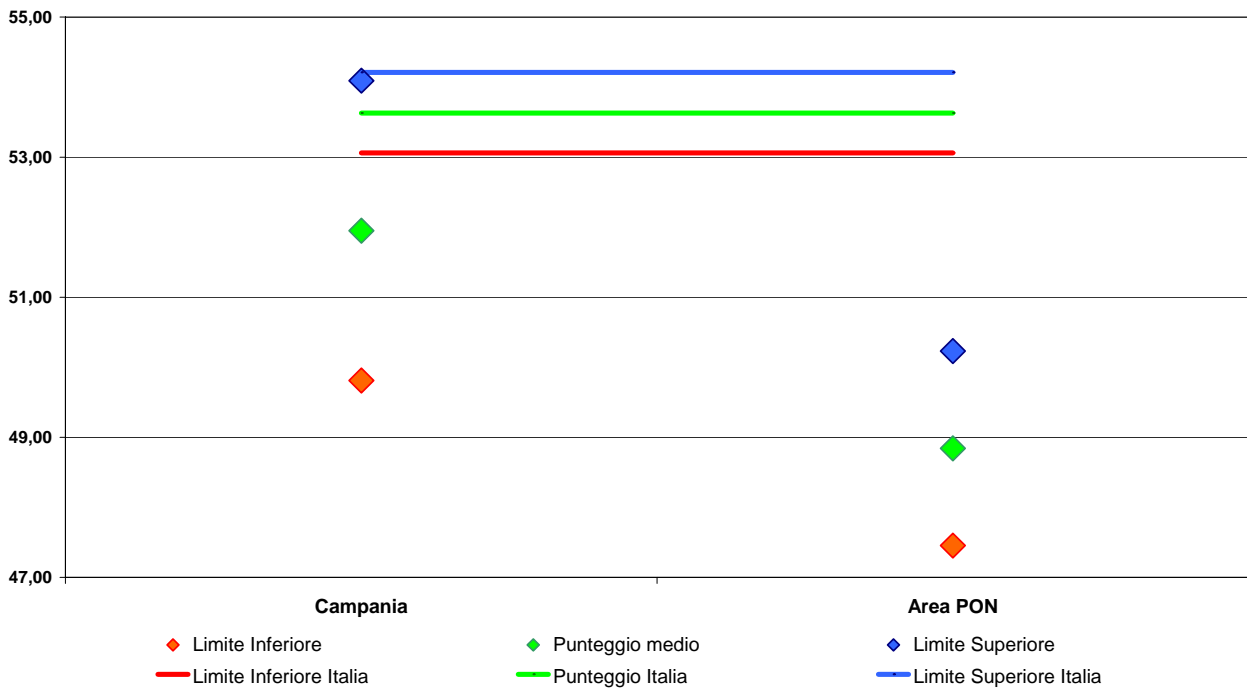

**Tavola A11.52 Punteggi di Italiano e Matematica, per la regione Campania e Area PON e Genere nella classe I secondaria di I grado**

Regione e Area PON - Genere		Prova di Italiano			Prova di Matematica		
		Limite inferiore	Punteggio di Italiano	Limite superiore	Limite inferiore	Punteggio di Matematica	Limite superiore
Campania	Maschio	58,52	58,62	58,71	48,63	50,35	52,08
Campania	Femmina	56,93	58,08	59,23	44,45	46,60	48,75
Area PON	Maschio	56,11	56,68	57,26	46,76	48,00	49,25
Area PON	Femmina	55,99	56,75	57,50	44,07	44,97	45,87
<b>Italia</b>	<b>Maschio</b>	<b>59,99</b>	<b>60,24</b>	<b>60,49</b>	<b>51,65</b>	<b>52,17</b>	<b>52,69</b>
<b>Italia</b>	<b>Femmina</b>	<b>61,09</b>	<b>61,43</b>	<b>61,77</b>	<b>49,23</b>	<b>49,72</b>	<b>50,21</b>

**Tavola A11.53 Punteggi di Italiano e Matematica, per la regione Campania e Area PON e Cittadinanza nella classe I secondaria di I grado**

Regione e Area PON - Cittadinanza		Prova di Italiano			Prova di Matematica		
		Limite inferiore	Punteggio di Italiano	Limite superiore	Limite inferiore	Punteggio di Matematica	Limite superiore
Campania	Italiano	58,39	58,47	58,55	46,99	48,79	50,59
Campania	Straniero I gen.	50,61	51,41	52,21	41,44	45,29	49,14
Campania	Straniero II gen.	50,68	53,99	57,30	30,82	45,11	59,40
Area PON	Italiano	56,37	56,92	57,47	45,82	46,71	47,59
Area PON	Straniero I gen.	42,52	48,15	53,79	37,62	42,83	48,04
Area PON	Straniero II gen.	48,19	51,49	54,78	37,52	41,70	45,89
<b>Italia</b>	<b>Italiano</b>	<b>61,61</b>	<b>61,85</b>	<b>62,09</b>	<b>51,19</b>	<b>51,62</b>	<b>52,05</b>
<b>Italia</b>	<b>Straniero I gen.</b>	<b>48,38</b>	<b>49,26</b>	<b>50,14</b>	<b>43,27</b>	<b>44,38</b>	<b>45,49</b>
<b>Italia</b>	<b>Straniero II gen.</b>	<b>55,13</b>	<b>55,76</b>	<b>56,39</b>	<b>45,58</b>	<b>46,47</b>	<b>47,35</b>

**Tavola A11.54 Punteggi di Italiano e Matematica, per la regione Campania e Area PON e Regolarità negli studi nella classe I secondaria di I grado**

Regione e Area PON - Regolarità negli studi		<i>Prova di Italiano</i>			<i>Prova di Matematica</i>		
		Limite inferiore	Punteggio di Italiano	Limite superiore	Limite inferiore	Punteggio di Matematica	Limite superiore
Campania	Regolare	58,67	58,72	58,76	47,31	48,85	50,38
Campania	Anticipatorio	61,29	63,72	66,14	50,18	52,22	54,25
Campania	Posticipatorio	40,38	47,14	53,90	32,08	40,52	48,96
Area PON	Regolare	56,87	57,35	57,84	46,18	47,08	47,98
Area PON	Anticipatorio	62,57	63,89	65,21	49,70	51,96	54,22
Area PON	Posticipatorio	41,70	43,87	46,04	34,06	36,76	39,46
<b>Italia</b>	<b>Regolare</b>	<b>61,67</b>	<b>61,89</b>	<b>62,12</b>	<b>51,47</b>	<b>51,87</b>	<b>52,27</b>
<b>Italia</b>	<b>Anticipatorio</b>	<b>63,22</b>	<b>64,39</b>	<b>65,55</b>	<b>50,90</b>	<b>52,97</b>	<b>55,03</b>
<b>Italia</b>	<b>Posticipatorio</b>	<b>46,67</b>	<b>47,45</b>	<b>48,23</b>	<b>39,15</b>	<b>40,03</b>	<b>40,91</b>

**PUGLIA****II PRIMARIA****Tavola A11.55 Punteggi di Lettura, Italiano e Matematica per Area PON e Puglia nella classe II primaria**

Area e Regioni PON	Prova di Lettura		Prova di Italiano			Prova di Matematica			
	Limite inferiore	Punteggio di Lettura	Limite superiore	Limite inferiore	Punteggio di Italiano	Limite superiore	Limite inferiore	Punteggio di Matematica	Limite superiore
Puglia	81,53	83,43	85,32	58,17	58,18	58,18	56,16	57,18	58,21
Area PON	82,08	83,02	83,97	56,00	56,69	57,38	53,38	55,49	57,60
<b>Italia</b>	<b>81,88</b>	<b>82,30</b>	<b>82,72</b>	<b>60,50</b>	<b>60,99</b>	<b>61,48</b>	<b>55,97</b>	<b>56,69</b>	<b>57,41</b>

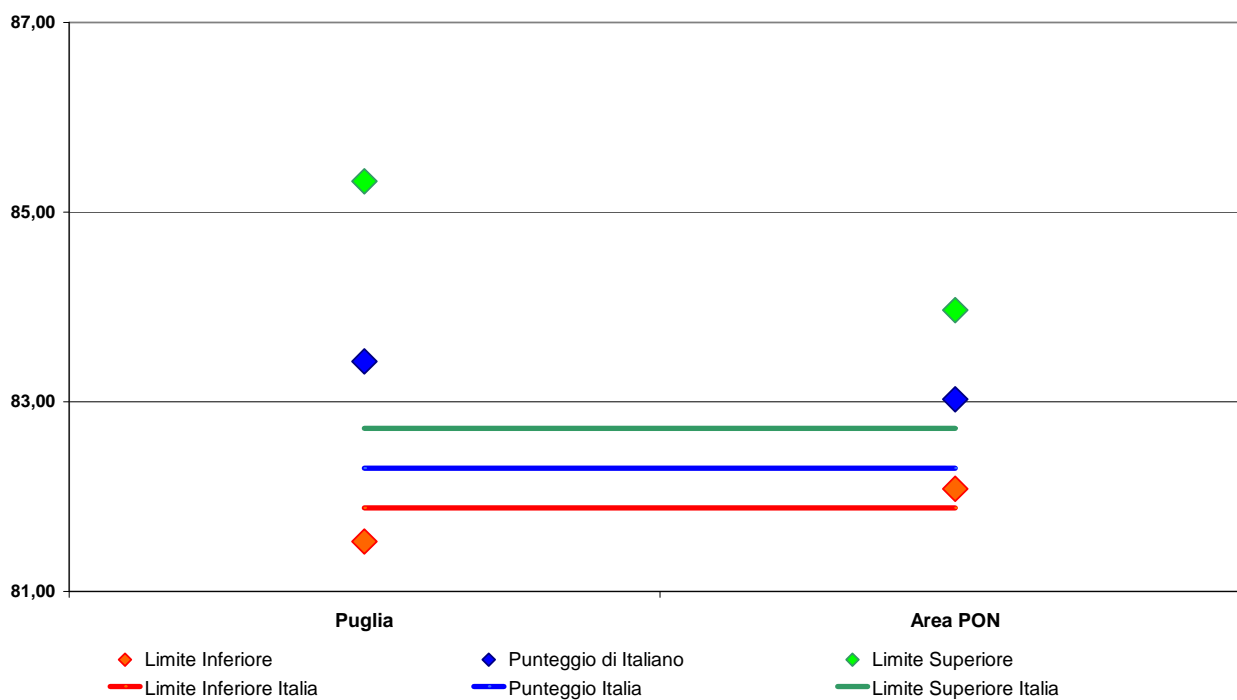
**Figura A11.55.1 Grafico dei Punteggi di Lettura per la regione Puglia e Area PON nella classe II primaria**

**Figura A11.55.2 Grafico dei Punteggi di Italiano per la regione Puglia e Area PON nella classe II primaria**

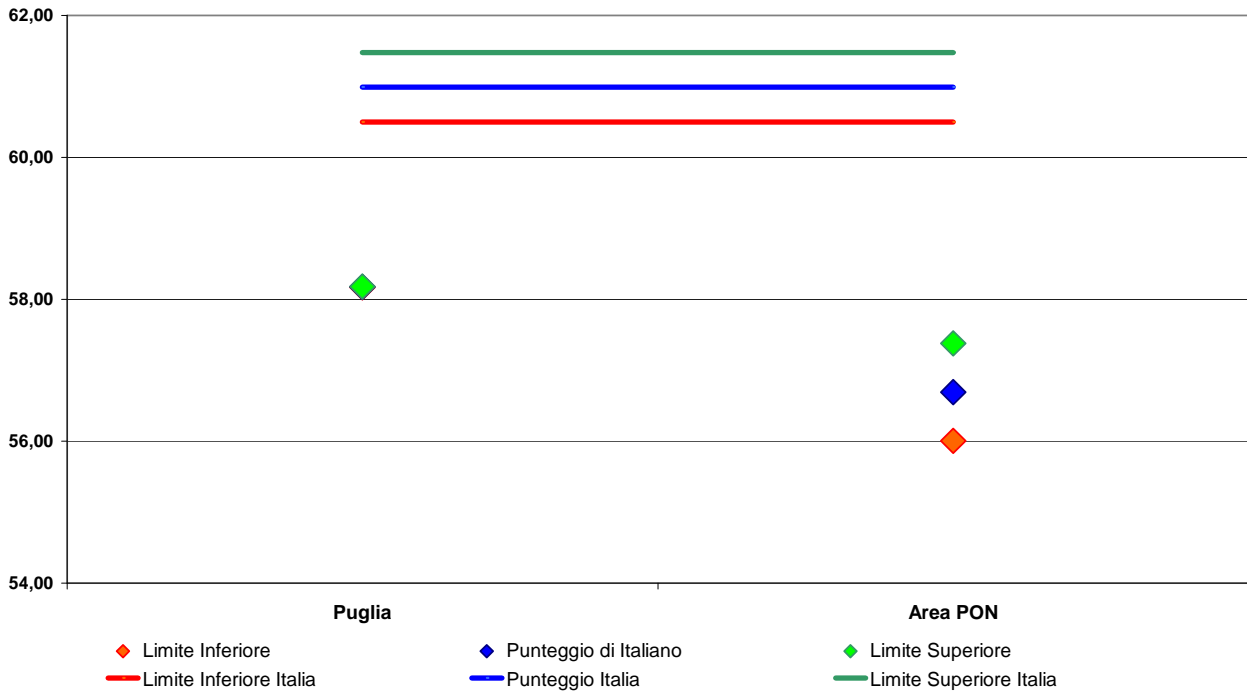

**Figura A11.55.3 Grafico dei Punteggi di Matematica per la regione Puglia e Area PON nella classe II primaria**

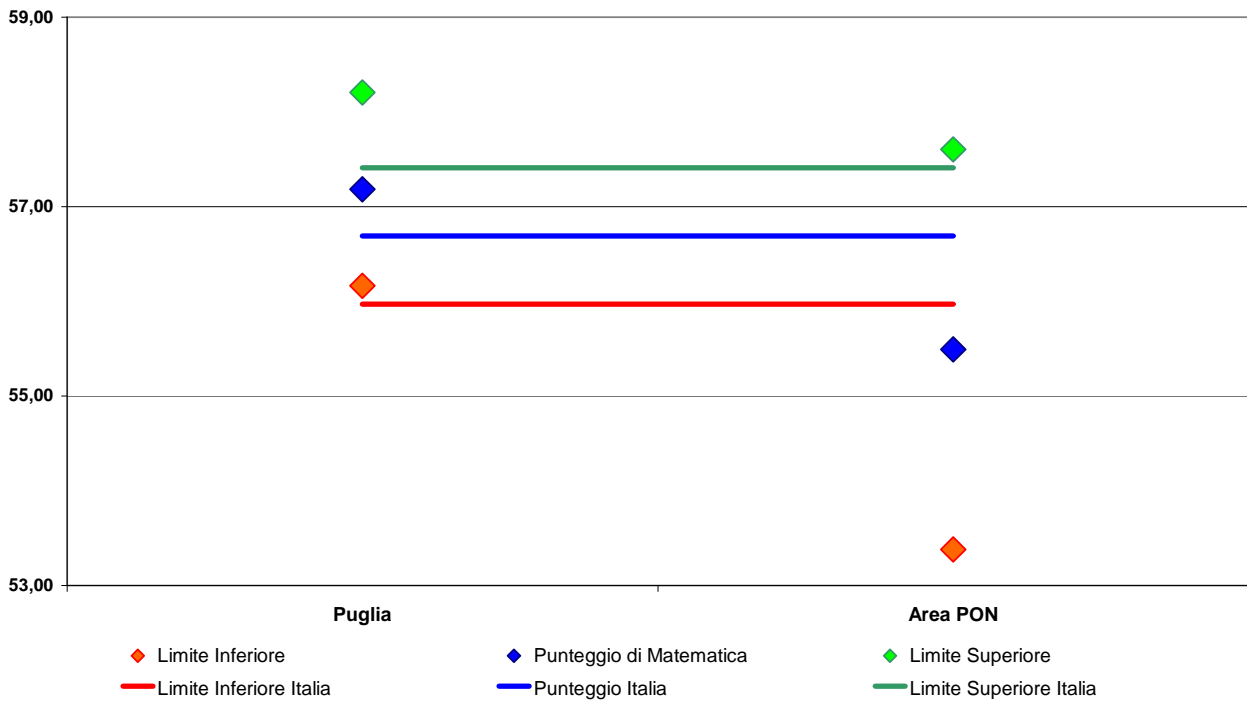

**Tavola A11.56 Distribuzione per la regione Puglia e Area PON degli studenti della classe II primaria per la Prova di Lettura.<sup>7</sup>**

Area e Regioni PON	Prova di Lettura					
	Livello 1	Livello 2	Livello 3	Livello 4	Livello 5	Livello 6
Puglia	10,38	12,47	19,98	17,75	39,42	-
Area PON	11,49	12,01	19,35	17,44	39,71	-
<b>Italia</b>	<b>10,05</b>	<b>15,59</b>	<b>23,92</b>	<b>15,33</b>	<b>35,12</b>	-

**Tavola A11.57 Distribuzione per la regione Puglia e Area PON degli studenti della classe II primaria per la Prova di Italiano**

Area e Regioni PON	Prova di Italiano					
	Livello 1	Livello 2	Livello 3	Livello 4	Livello 5	Livello 6
Puglia	10,14	17,78	26,66	23,83	15,30	6,30
Area PON	11,94	20,19	24,68	21,61	13,34	8,26
<b>Italia</b>	<b>8,90</b>	<b>17,06</b>	<b>23,26</b>	<b>23,05</b>	<b>18,00</b>	<b>9,73</b>

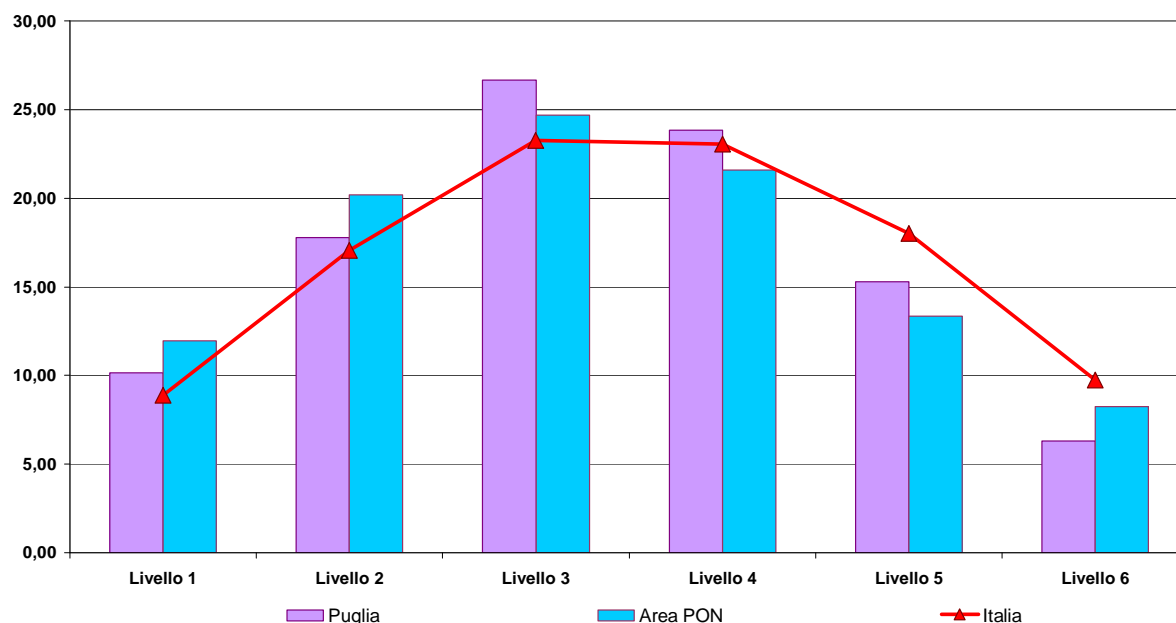
**Figura A11.57.1 Grafico della distribuzione per la regione Puglia e Area PON degli studenti della classe II primaria per la Prova di Italiano**

<sup>7</sup> I livelli possono essere interpretati nel modo seguente: Livello 1 = Molto basso; Livello 2 = Basso; Livello 3 = Basso; Livello 4 = Medio basso; Livello 5 = Alto; Livello 6 = Molto alto.

**Tavola A11.58 Distribuzione per la regione Puglia e Area PON degli studenti della classe II primaria per la Prova di Matematica**

Area e Regioni PON	Prova di Matematica					
	Livello 1	Livello 2	Livello 3	Livello 4	Livello 5	Livello 6
Puglia	11,26	16,71	20,31	28,63	12,04	11,05
Area PON	14,73	18,45	20,05	25,28	10,21	11,27
<b>Italia</b>	<b>11,81</b>	<b>16,89</b>	<b>20,71</b>	<b>29,26</b>	<b>11,81</b>	<b>9,52</b>

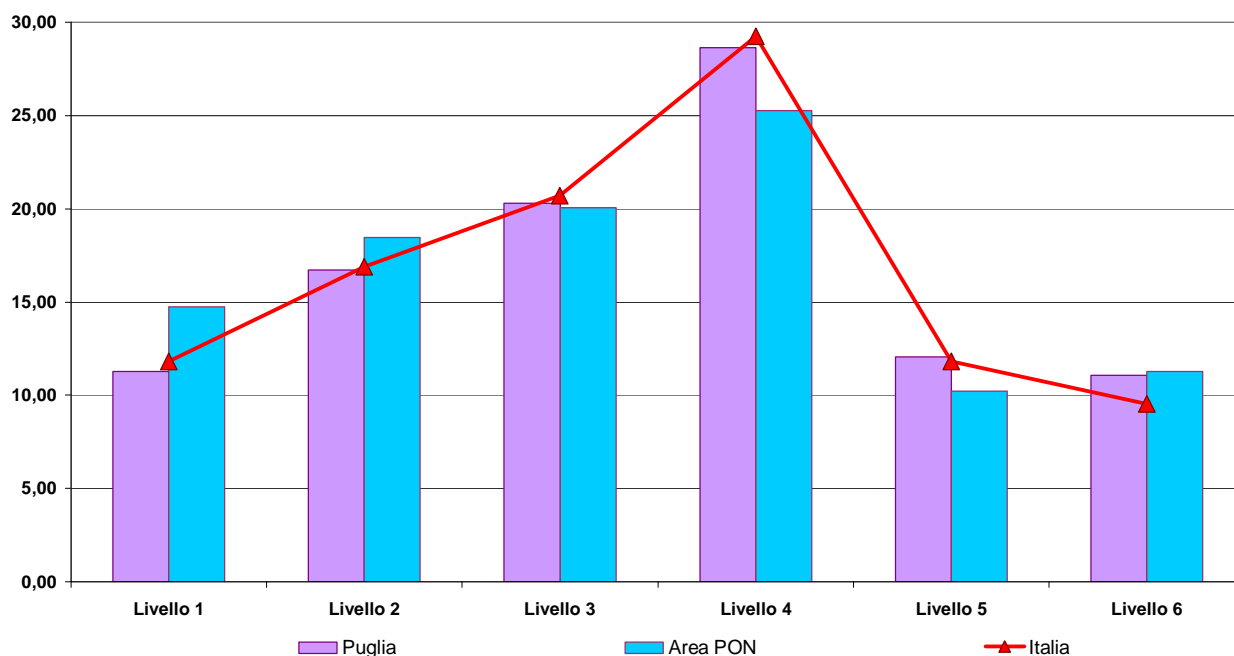
**Figura A11.58.1 Grafico della distribuzione per la regione Puglia e Area PON degli studenti della classe II primaria per la Prova di Matematica**

**Tavola A11.59 Punteggio di Italiano suddiviso per parti del testo, per la regione Puglia e Area PON nella classe II primaria**

Area e Regioni PON	<i>Comprensione della Lettura</i>			<i>Riordini delle frasi</i>		
	Limite inferiore	Punteggio di Italiano	Limite superiore	Limite inferiore	Punteggio di Italiano	Limite superiore
Puglia	56,57	57,01	57,46	61,23	63,07	64,91
Area PON	55,54	56,20	56,86	57,62	58,76	59,91
<b>Italia</b>	<b>59,68</b>	<b>60,13</b>	<b>60,58</b>	<b>63,81</b>	<b>64,60</b>	<b>65,39</b>

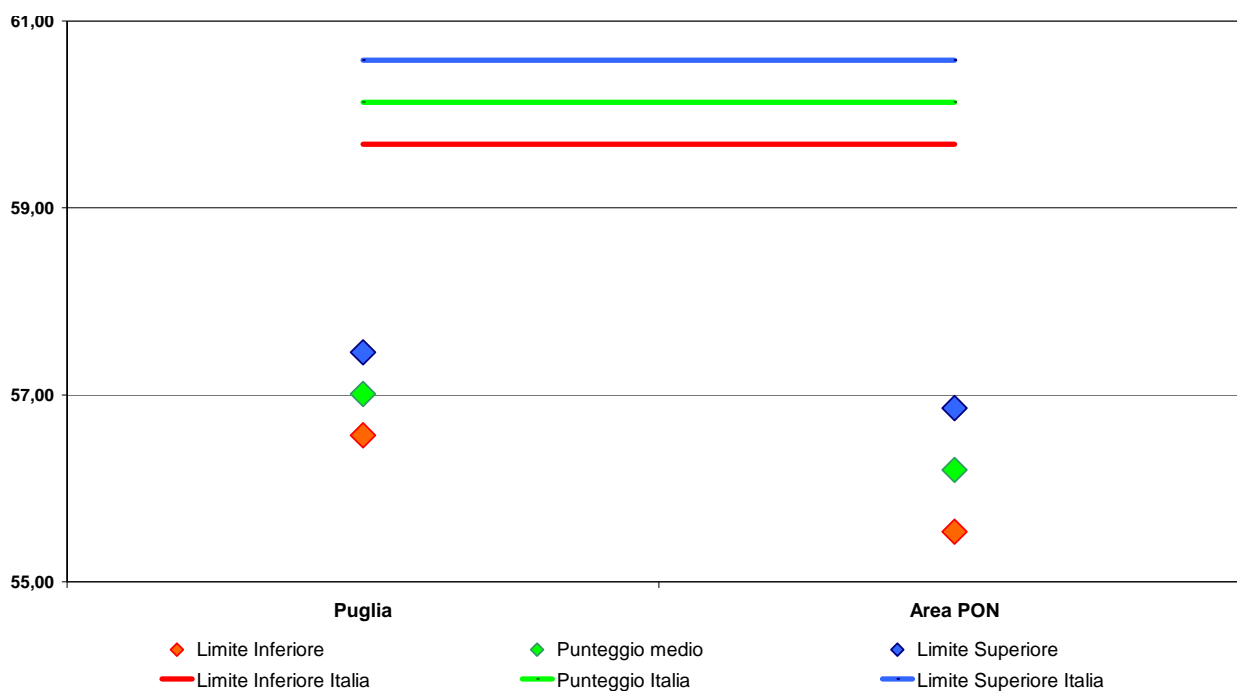
**Figura A11.59.1 Grafico del Punteggio di Italiano in “Comprensione della Lettura” per la regione Puglia e Area PON nella classe II primaria**

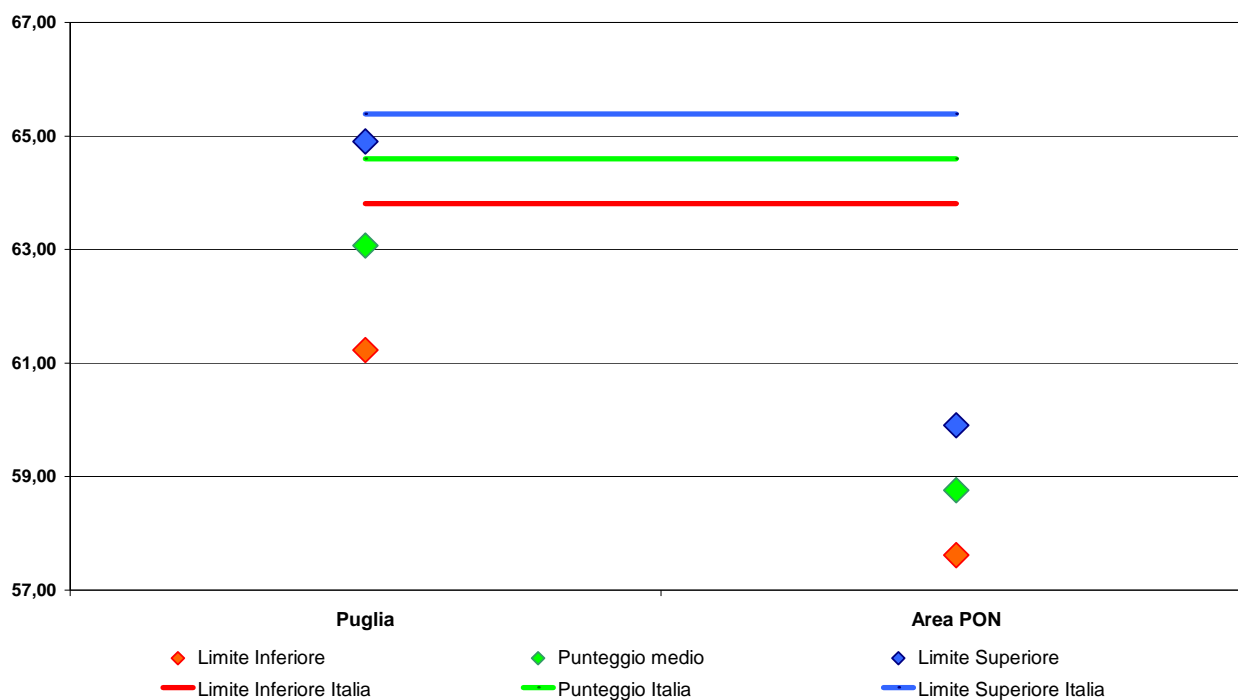
**Figura A11.59.2 Grafico del Punteggio di Italiano in “Riordino delle frasi” per la regione Puglia e Area PON nella classe II primaria****Tavola A11.60 Punteggio di Matematica suddiviso per ambiti, per la regione Puglia e Area PON nella classe II primaria**

Area e Regioni PON	Numeri			Spazio e figure			Misura, dati e previsione		
	Limite inferiore	Punteggio di Matematica	Limite superiore	Limite inferiore	Punteggio di Matematica	Limite superiore	Limite inferiore	Punteggio di Matematica	Limite superiore
Puglia	49,32	51,10	52,88	58,68	59,49	60,29	64,65	64,66	64,66
Area PON	48,05	50,34	52,63	54,80	56,53	58,26	60,66	62,99	65,32
<b>Italia</b>	<b>50,23</b>	<b>51,05</b>	<b>51,86</b>	<b>58,23</b>	<b>58,85</b>	<b>59,47</b>	<b>62,75</b>	<b>63,58</b>	<b>64,41</b>

**Figura A11.60.1 Grafico del Punteggio di Matematica in “Numeri” per la regione Puglia e Area PON nella classe II primaria**

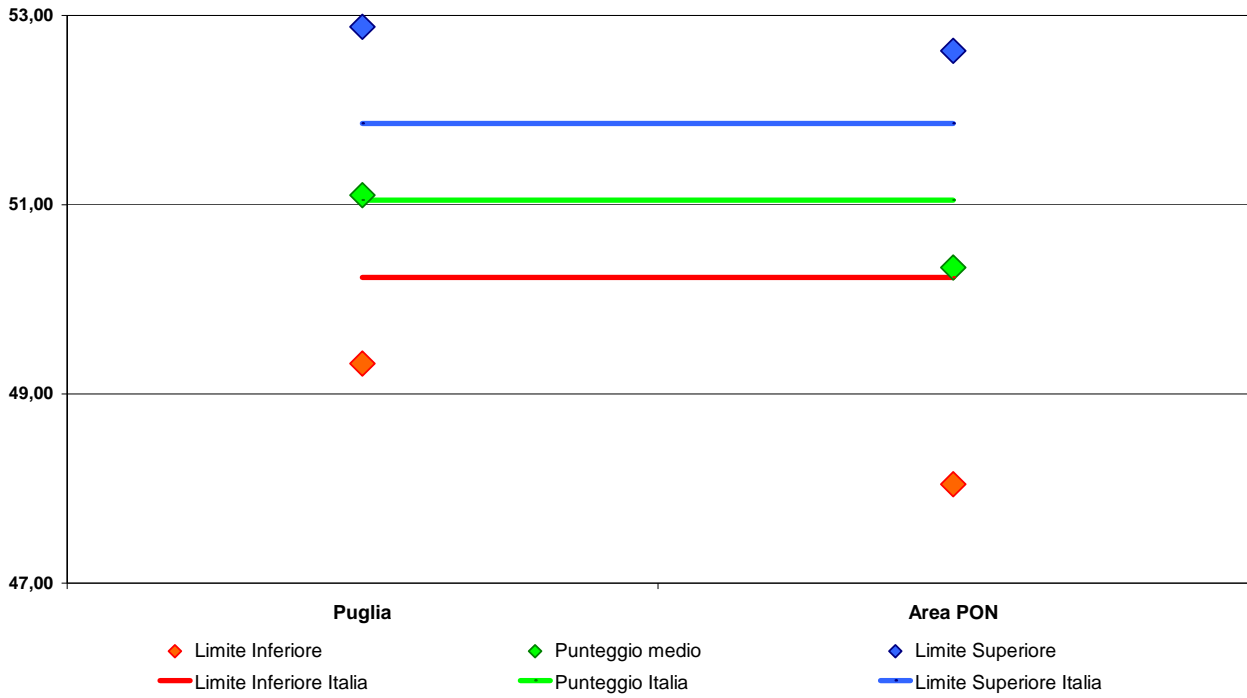

**Figura A11.60.2 Grafico del Punteggio di Matematica in “Spazio e Figure” per la regione Puglia e Area PON nella classe II primaria**

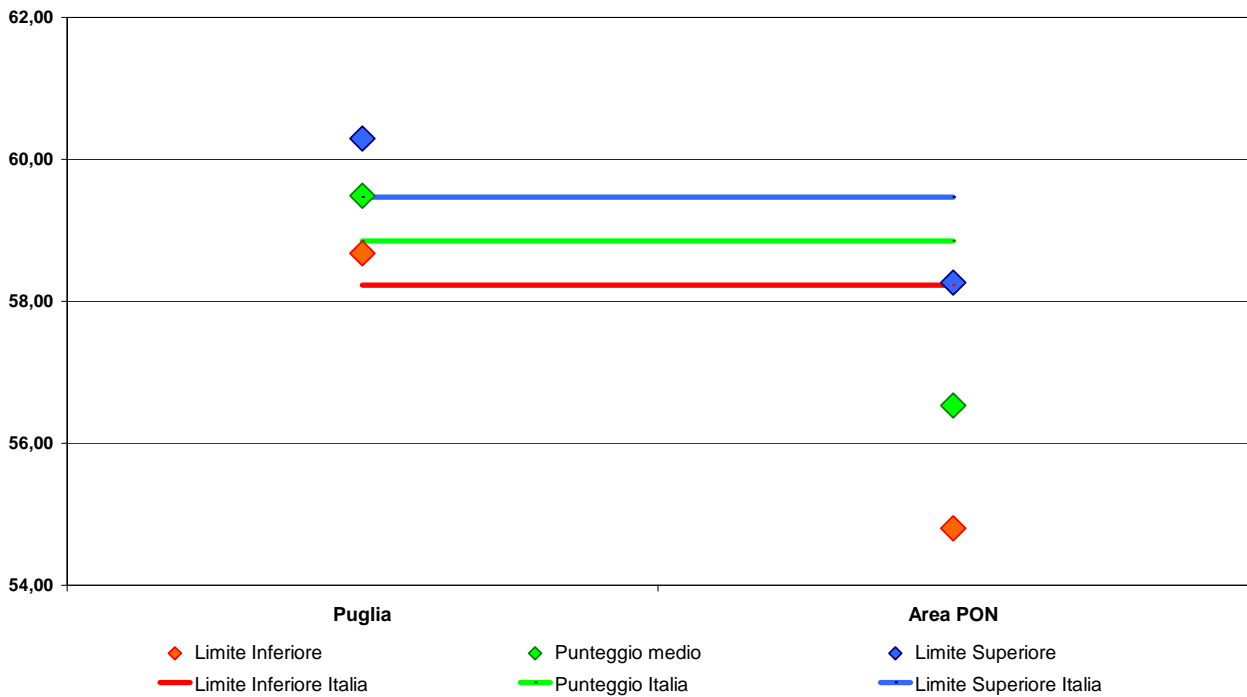

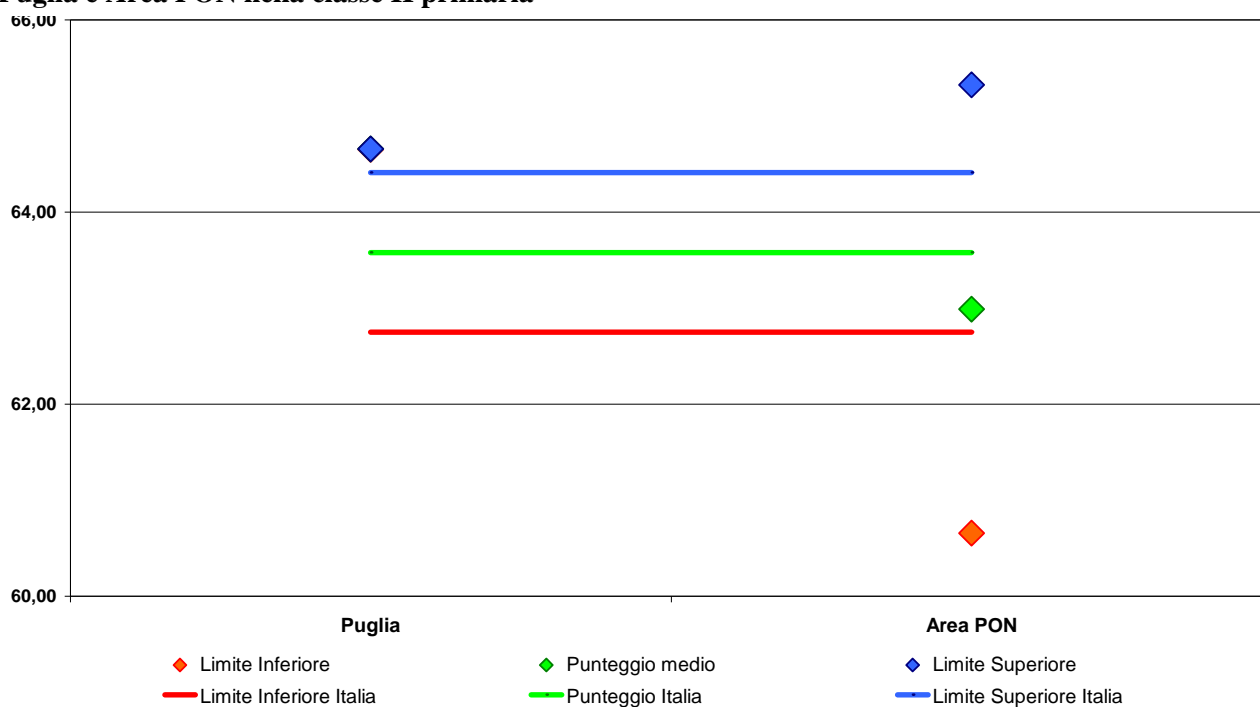
**Figura A11.60.3 Grafico del Punteggio di Matematica in “Misura, Dati e Previsioni” per la regione Puglia e Area PON nella classe II primaria****Tavola A11.61 Punteggi di Lettura, Italiano e Matematica, per la regione Puglia e Area PON e Genere nella classe II primaria**

Area e Regioni PON - Genere	Prova di Lettura			Prova di Italiano			Prova di Matematica		
	Limite inferiore	Punteggio di Lettura	Limite superiore	Limite inferiore	Punteggio di Italiano	Limite superiore	Limite inferiore	Punteggio di Matematica	Limite superiore
Puglia Maschio	82,11	83,41	84,72	56,13	57,19	58,25	55,19	58,52	61,85
Puglia Femmina	77,80	83,26	88,72	58,80	59,44	60,09	54,33	55,70	57,06
Area PON Maschio	82,17	82,63	83,09	54,29	55,44	56,59	54,12	56,27	58,42
Area PON Femmina	82,79	84,31	85,83	57,47	58,25	59,03	53,56	55,28	57,00
<b>Italia Maschio</b>	<b>80,95</b>	<b>81,43</b>	<b>81,91</b>	<b>59,06</b>	<b>59,66</b>	<b>60,26</b>	<b>56,85</b>	<b>57,59</b>	<b>58,33</b>
<b>Italia Femmina</b>	<b>82,72</b>	<b>83,34</b>	<b>83,96</b>	<b>61,80</b>	<b>62,44</b>	<b>63,07</b>	<b>55,35</b>	<b>55,96</b>	<b>56,58</b>

**Tavola A11.62 Punteggi di Lettura, Italiano e Matematica, per la regione Puglia e Area PON e Cittadinanza nella classe II primaria**

Area e Regioni PON - Cittadinanza		Prova di Lettura			Prova di Italiano			Prova di Matematica		
		Limite inferiore	Punteggio di Lettura	Limite superiore	Limite inferiore	Punteggio di Italiano	Limite superiore	Limite inferiore	Punteggio di Matematica	Limite superiore
Puglia	Italiano	82,50	83,80	85,10	58,21	58,41	58,60	55,72	57,33	58,94
Puglia	Straniero I gen.	70,73	74,61	78,49	25,29	44,50	63,72	42,94	53,84	64,74
Puglia	Straniero II gen.	18,21	61,70	105,19	42,61	51,30	59,99	12,98	47,15	81,32
Area PON	Italiano	82,31	83,39	84,47	56,29	57,04	57,79	53,47	55,71	57,95
Area PON	Straniero I gen.	67,48	71,25	75,03	41,16	46,32	51,48	46,55	49,54	52,53
Area PON	Straniero II gen.	64,67	73,70	82,73	42,17	46,46	50,75	42,01	49,09	56,17
<b>Italia</b>	<b>Italiano</b>	<b>82,72</b>	<b>83,14</b>	<b>83,56</b>	<b>61,73</b>	<b>62,25</b>	<b>62,77</b>	<b>56,58</b>	<b>57,37</b>	<b>58,16</b>
<b>Italia</b>	<b>Straniero I gen.</b>	<b>69,61</b>	<b>71,23</b>	<b>72,84</b>	<b>43,44</b>	<b>45,24</b>	<b>47,04</b>	<b>46,92</b>	<b>48,39</b>	<b>49,85</b>
<b>Italia</b>	<b>Straniero II gen.</b>	<b>73,34</b>	<b>75,02</b>	<b>76,70</b>	<b>47,55</b>	<b>48,87</b>	<b>50,18</b>	<b>48,75</b>	<b>50,24</b>	<b>51,72</b>

**Tavola A11.63 Punteggi di Lettura, Italiano e Matematica, per la regione Puglia e Area PON e Regolarità negli studi nella classe II primaria**

Area e Regioni PON - Regolarità negli studi		Prova di Lettura			Prova di Italiano			Prova di Matematica		
		Limite inferiore	Punteggio di Lettura	Limite superiore	Limite inferiore	Punteggio di Italiano	Limite superiore	Limite inferiore	Punteggio di Matematica	Limite superiore
Puglia	Regolare	81,15	83,48	85,82	58,43	58,48	58,53	56,24	57,15	58,05
Puglia	Anticipatorio	81,84	84,84	87,84	58,11	58,89	59,67	53,52	55,89	58,25
Puglia	Posticipatorio	53,58	69,07	84,57	19,11	41,79	64,48	50,43	56,36	62,28
Area PON	Regolare	82,66	83,56	84,45	56,13	56,96	57,79	53,92	55,82	57,72
Area PON	Anticipatorio	81,19	84,95	88,70	53,55	56,20	58,85	53,25	56,48	59,71
Area PON	Posticipatorio	61,07	70,31	79,55	38,15	43,36	48,56	44,44	48,93	53,43
<b>Italia</b>	<b>Regolare</b>	<b>82,12</b>	<b>82,53</b>	<b>82,94</b>	<b>60,78</b>	<b>61,33</b>	<b>61,89</b>	<b>56,29</b>	<b>56,92</b>	<b>57,56</b>
<b>Italia</b>	<b>Anticipatorio</b>	<b>81,99</b>	<b>84,70</b>	<b>87,41</b>	<b>56,97</b>	<b>58,55</b>	<b>60,12</b>	<b>54,09</b>	<b>56,46</b>	<b>58,83</b>
<b>Italia</b>	<b>Posticipatorio</b>	<b>67,31</b>	<b>71,37</b>	<b>75,44</b>	<b>41,16</b>	<b>43,04</b>	<b>44,93</b>	<b>46,21</b>	<b>47,71</b>	<b>49,22</b>

**V PRIMARIA****Tavola A11.64 Punteggi di Italiano e Matematica, per la regione Puglia e Area PON nella classe V primaria**

Area e Regioni PON	Prova di Italiano			Prova di Matematica		
	Limite inferiore	Punteggio di Italiano	Limite superiore	Limite inferiore	Punteggio di Matematica	Limite superiore
Puglia	63,36	63,77	64,17	57,16	59,39	61,62
Area PON	61,55	62,62	63,70	58,24	59,43	60,62
<b>Italia</b>	<b>66,14</b>	<b>66,63</b>	<b>67,13</b>	<b>60,72</b>	<b>61,28</b>	<b>61,84</b>

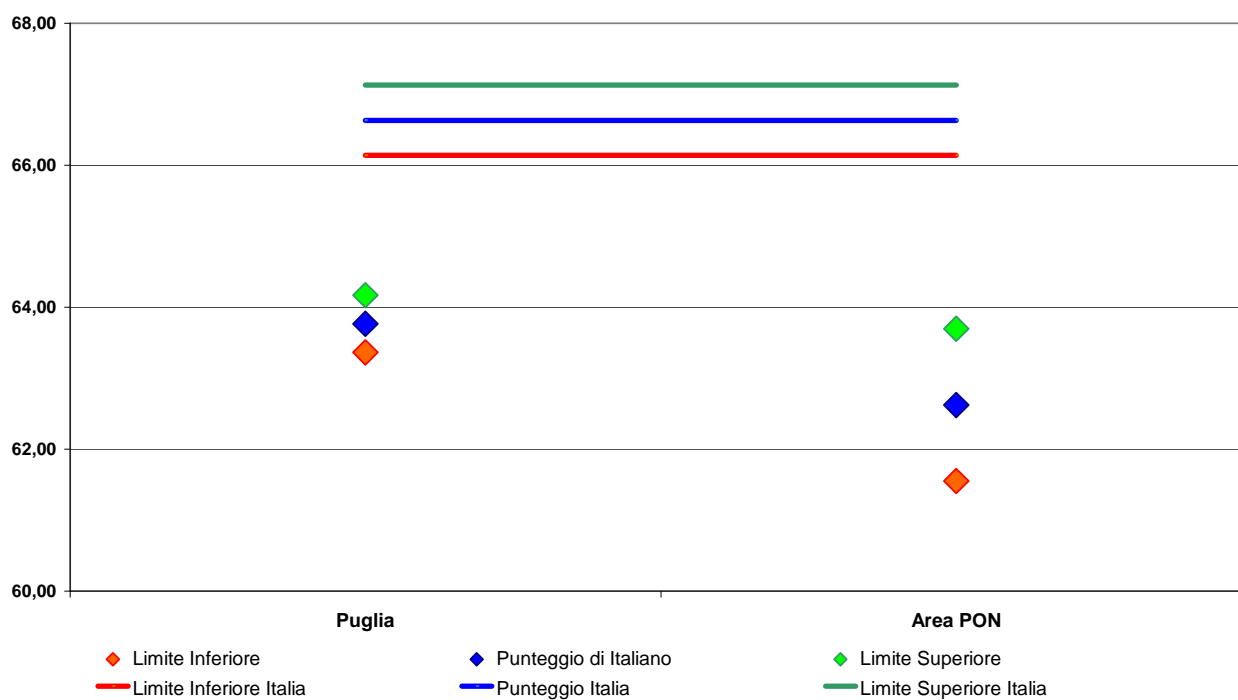
**Figura A11.64.1 Grafico punteggi di Italiano per la regione Puglia e Area PON nella classe V primaria**

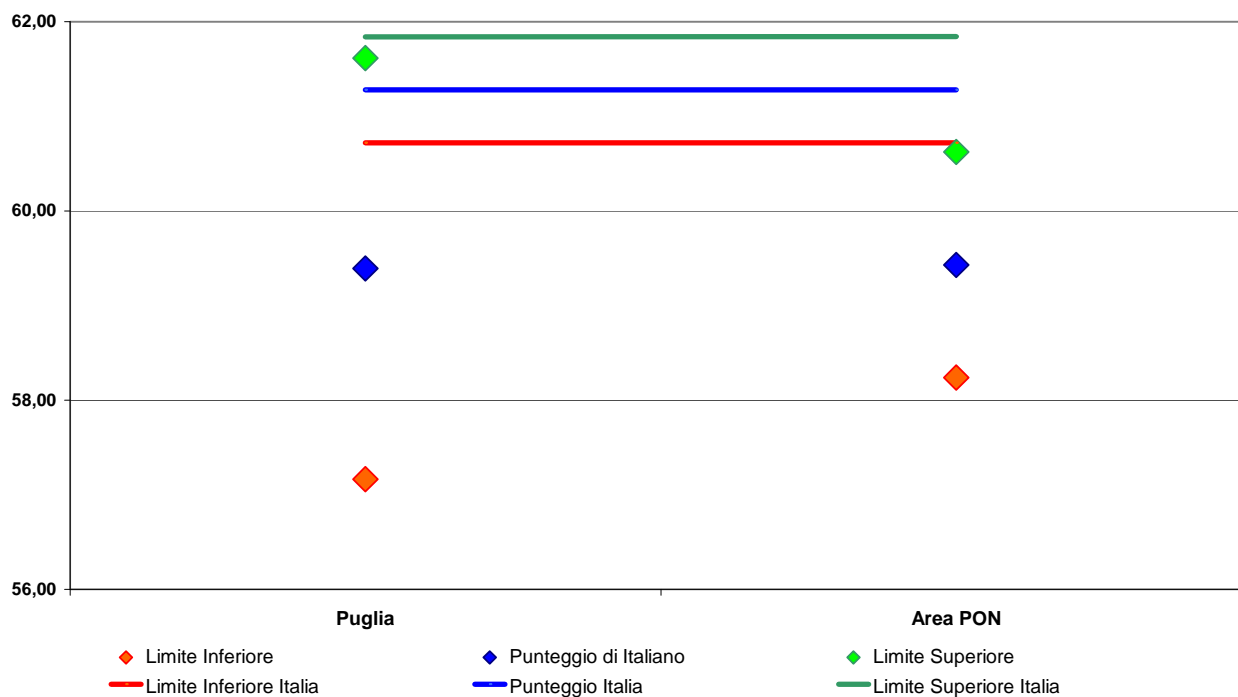
**Figura A11.64.2 Grafico punteggi di Matematica per la regione Puglia e Area PON nella classe V primaria****Tavola A11.65 Distribuzione per la regione Puglia e Area PON degli studenti della classe V primaria per la Prova Italiano<sup>8</sup>**

Area e Regioni PON	<i>Prova di Italiano</i>						<i>Prova di Matematica</i>					
	Livello 1	Livello 2	Livello 3	Livello 4	Livello 5	Livello 6	Livello 1	Livello 2	Livello 3	Livello 4	Livello 5	Livello 6
Calabria	13,27	16,69	26,42	22,45	13,02	8,15	12,72	18,42	25,07	21,75	13,67	8,37
Area PON	15,62	16,77	26,86	20,76	12,11	7,87	13,78	18,64	24,14	20,89	13,00	9,56
<b>Italia</b>	<b>10,31</b>	<b>14,32</b>	<b>26,52</b>	<b>23,02</b>	<b>15,65</b>	<b>10,17</b>	<b>10,52</b>	<b>16,50</b>	<b>25,68</b>	<b>23,46</b>	<b>15,15</b>	<b>8,70</b>

<sup>8</sup> I livelli possono essere interpretati nel modo seguente: Livello 1 = Molto basso; Livello 2 = Basso; Livello 3 = Basso; Livello 4 = Medio basso; Livello 5 = Alto; Livello 6 = Molto alto.

**Figura A11.65.1 Grafico della distribuzione in livelli per la regione Puglia e Area PON degli studenti della classe V primaria per la Prova di Italiano**

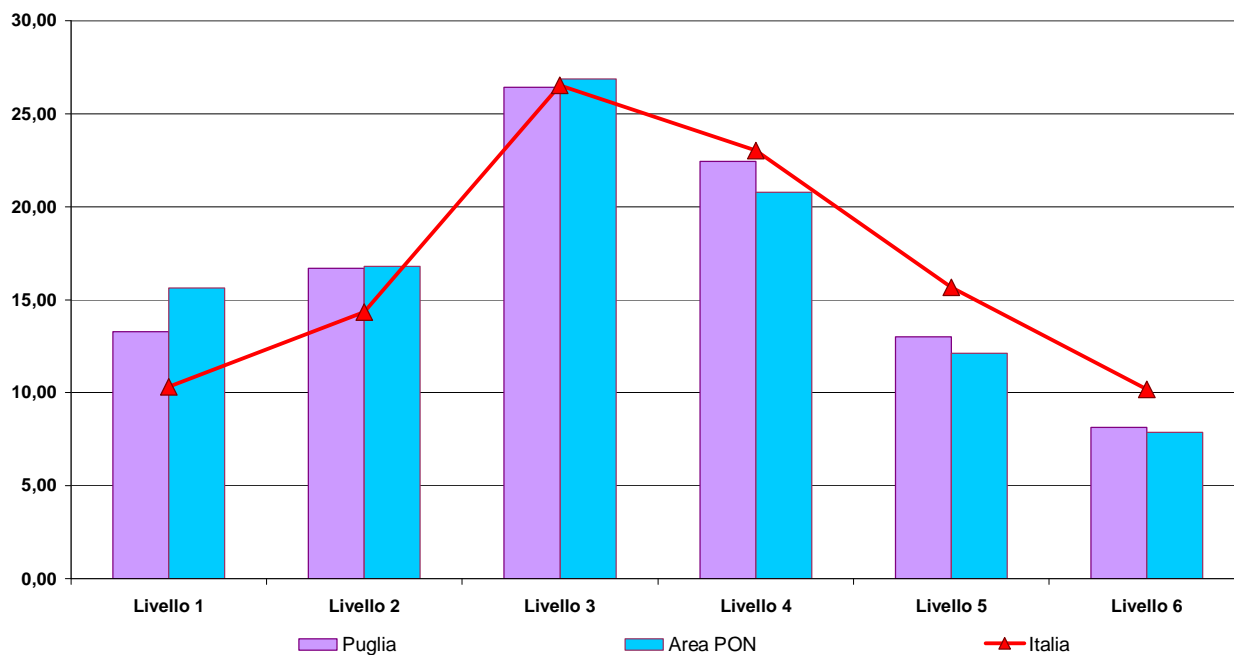

**Figura A11.66.1 Grafico della distribuzione in livelli per la regione Puglia e Area PON degli studenti della classe V primaria per la Prova di Matematica**

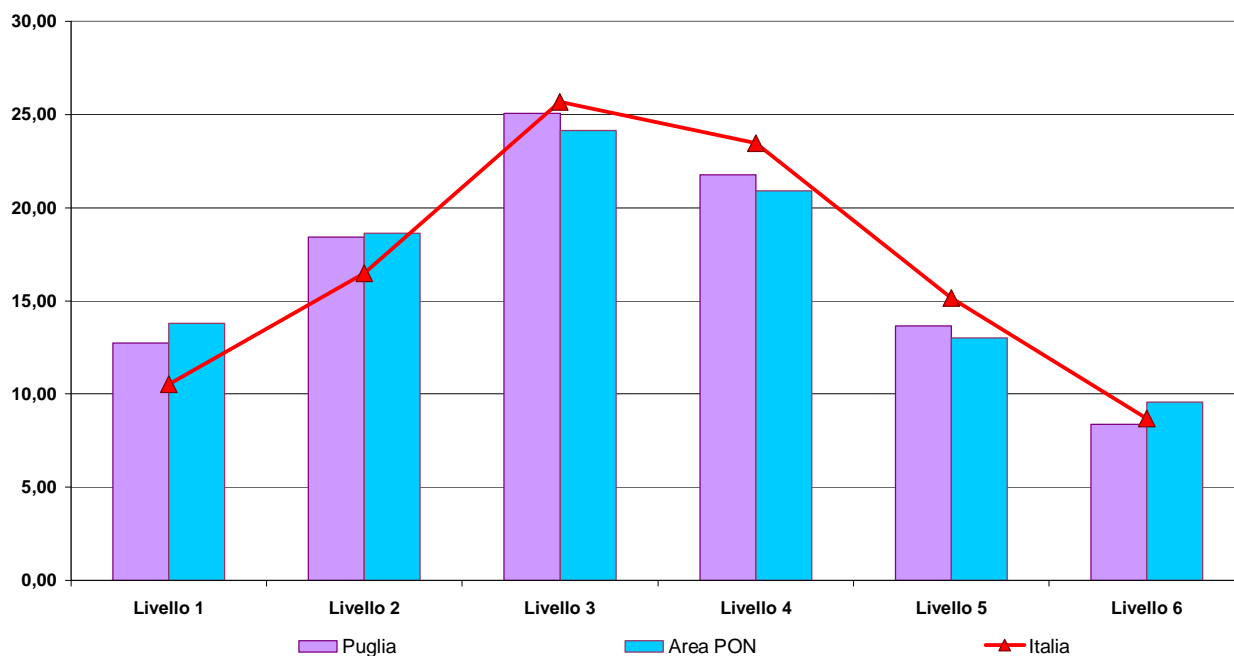

**Tavola A11.67 Punteggio di Italiano suddiviso per parti del testo, per la regione Puglia e Area PON nella classe V primaria**

Area e Regioni PON	Testo Narrativo			Testo Espositivo			Grammatica		
	Limite inferiore	Punteggio di Italiano	Limite superiore	Limite inferiore	Punteggio di Italiano	Limite superiore	Limite inferiore	Punteggio di Italiano	Limite superiore
Puglia	51,67	52,82	53,97	61,53	61,86	62,20	69,76	71,06	72,36
Area PON	51,37	52,28	53,18	59,81	60,90	62,00	68,19	69,46	70,74
<b>Italia</b>	<b>55,08</b>	<b>55,56</b>	<b>56,03</b>	<b>64,72</b>	<b>65,22</b>	<b>65,71</b>	<b>73,07</b>	<b>73,66</b>	<b>74,25</b>

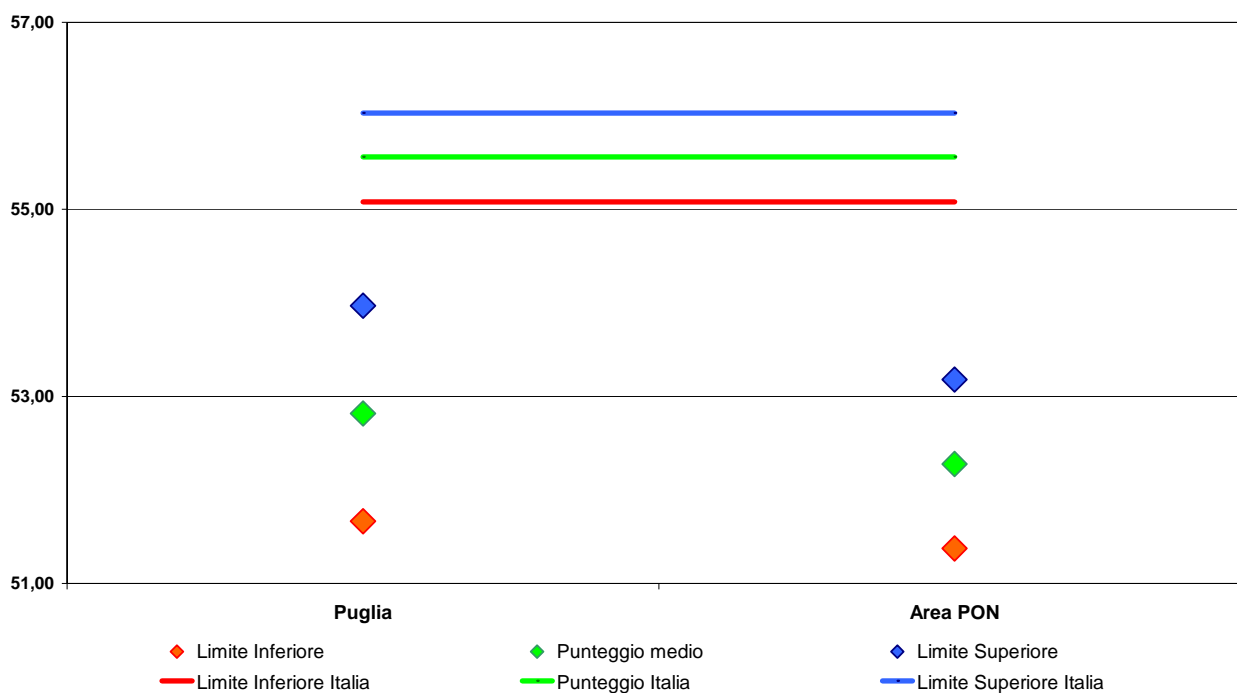
**Figura A11.67.1 Grafico del punteggio di Italiano suddiviso relativo al “Testo Narrativo” per la regione Puglia e Area PON nella classe V primaria**

**Figura A11.67.2 Grafico del punteggio di Italiano suddiviso relativo al “Testo Espositivo” per la regione Puglia e Area PON nella classe V primaria**

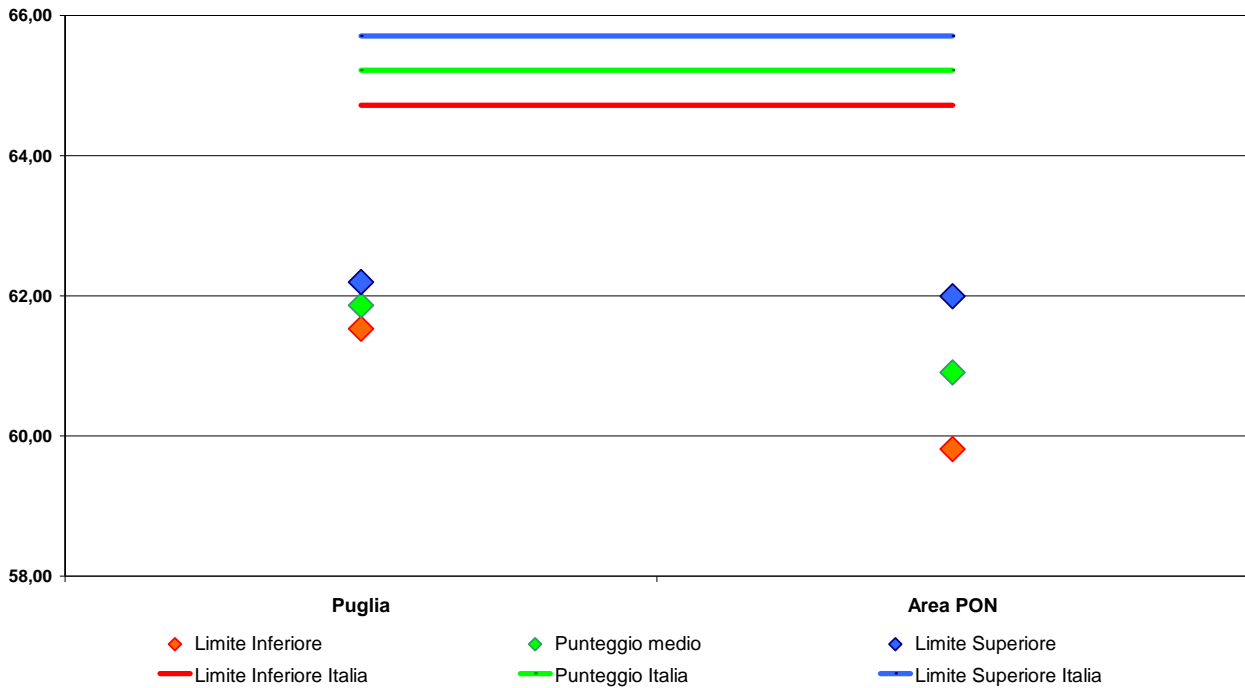

**Figura A11.67.3 Grafico del punteggio di Italiano suddiviso relativo al “Grammatica” per la regione Puglia e Area PON nella classe V primaria**

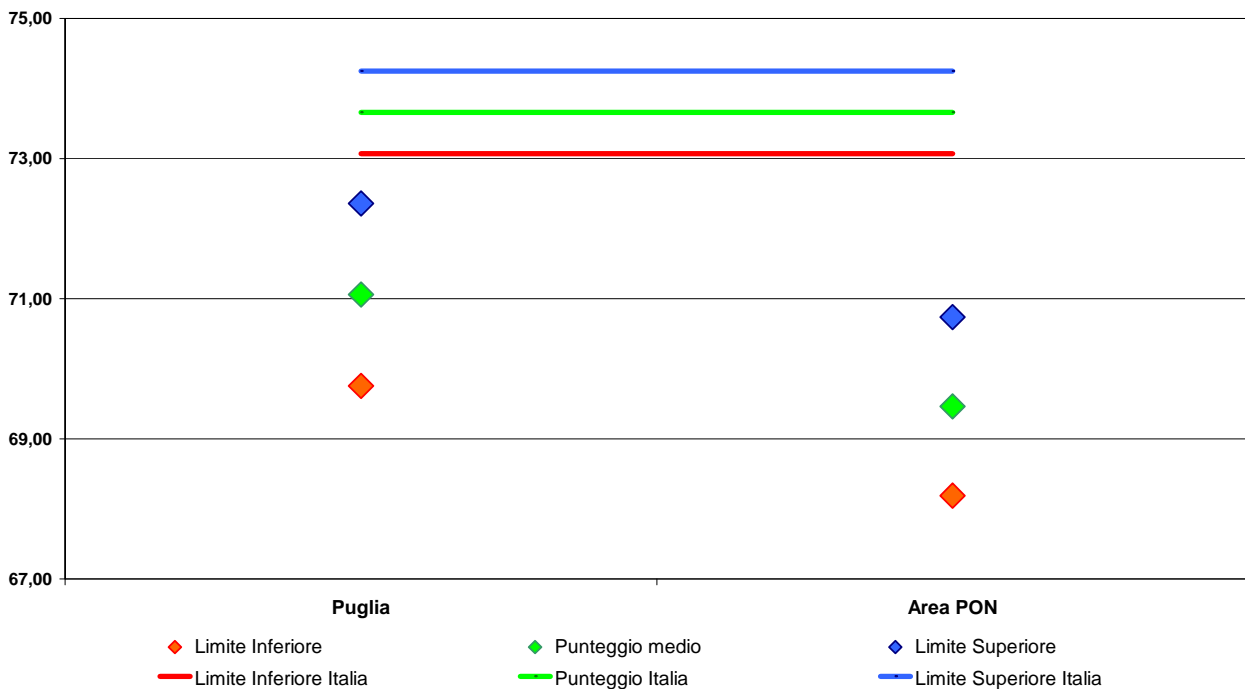

**Tavola A11.68 Punteggio di Matematica suddiviso per ambiti, per la regione Puglia e Area PON nella classe V primaria**

Area e Regioni PON	Numeri			Spazio e figure			Misura, dati e previsione			Relazioni e funzioni		
	Limite Inferiore	Punteggio di Matematica	Limite superiore	Limite Inferiore	Punteggio di Matematica	Limite superiore	Limite Inferiore	Punteggio di Matematica	Limite superiore	Limite Inferiore	Punteggio di Matematica	L sup
Puglia	51,99	54,36	56,73	65,19	67,11	69,03	52,29	54,94	57,59	55,99	58,07	6
Area PON	52,78	54,20	55,63	67,17	67,86	68,56	52,42	53,98	55,53	56,75	58,30	5
<b>Italia</b>	<b>55,52</b>	<b>56,24</b>	<b>56,97</b>	<b>68,93</b>	<b>69,31</b>	<b>69,69</b>	<b>56,03</b>	<b>56,76</b>	<b>57,48</b>	<b>58,97</b>	<b>59,59</b>	<b>6</b>

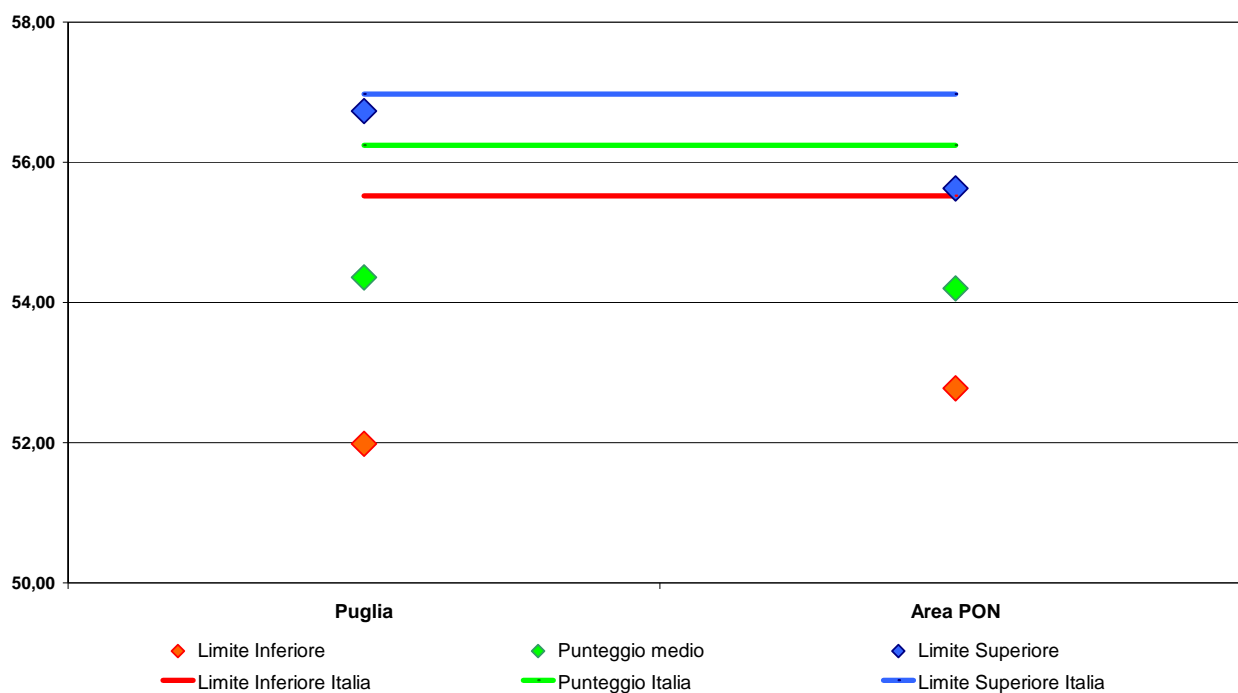
**Figura A11.68.1 Grafico relativo al Punteggio di Matematica in “Numeri” per la regione Puglia e Area PON nella classe V primaria**

**Figura A11.68.2 Grafico relativo al punteggio di Matematica in “Spazio e Figure” per la regione Puglia e Area PON nella classe V primaria**

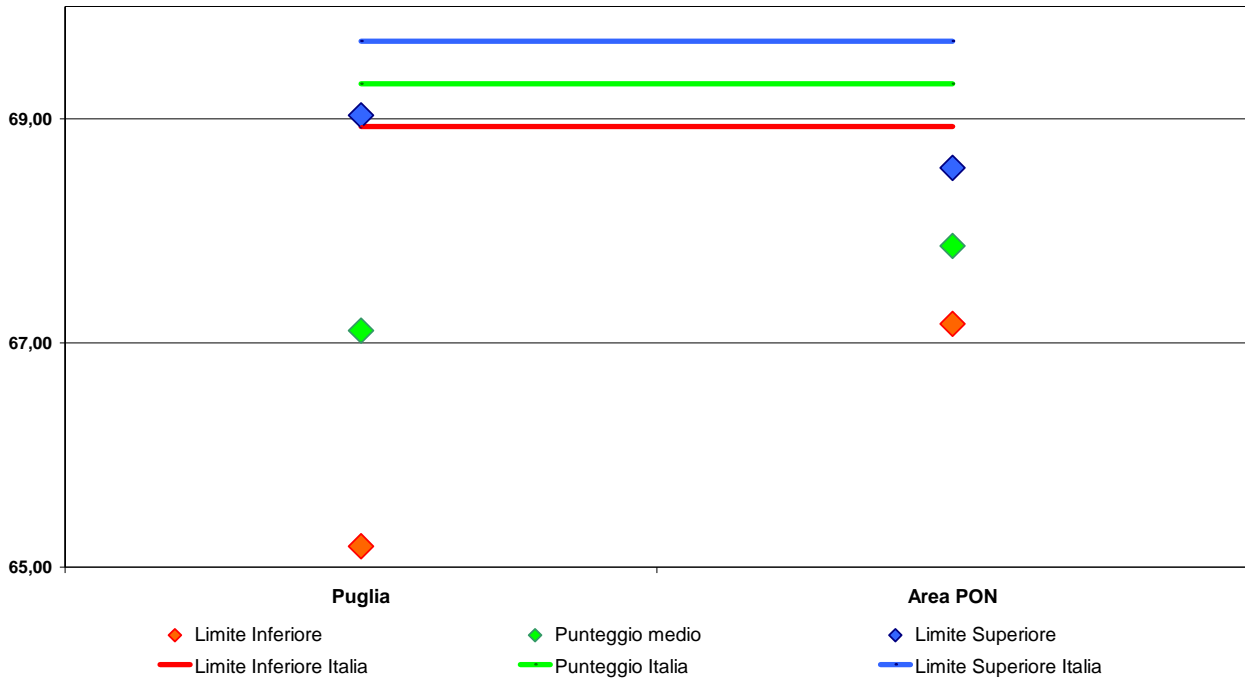

**Figura A11.69.1 Grafico relativo al punteggio di Matematica in “Misura, Dati e Previsioni” per la regione Puglia e Area PON nella classe V primaria**

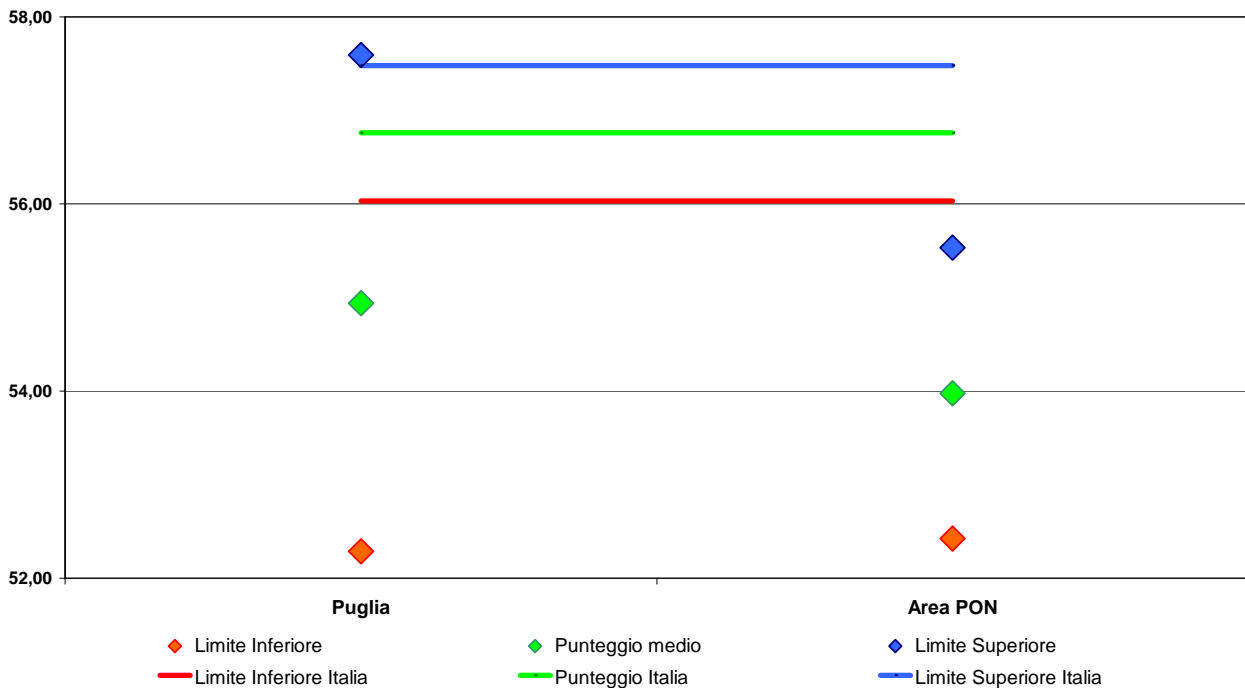

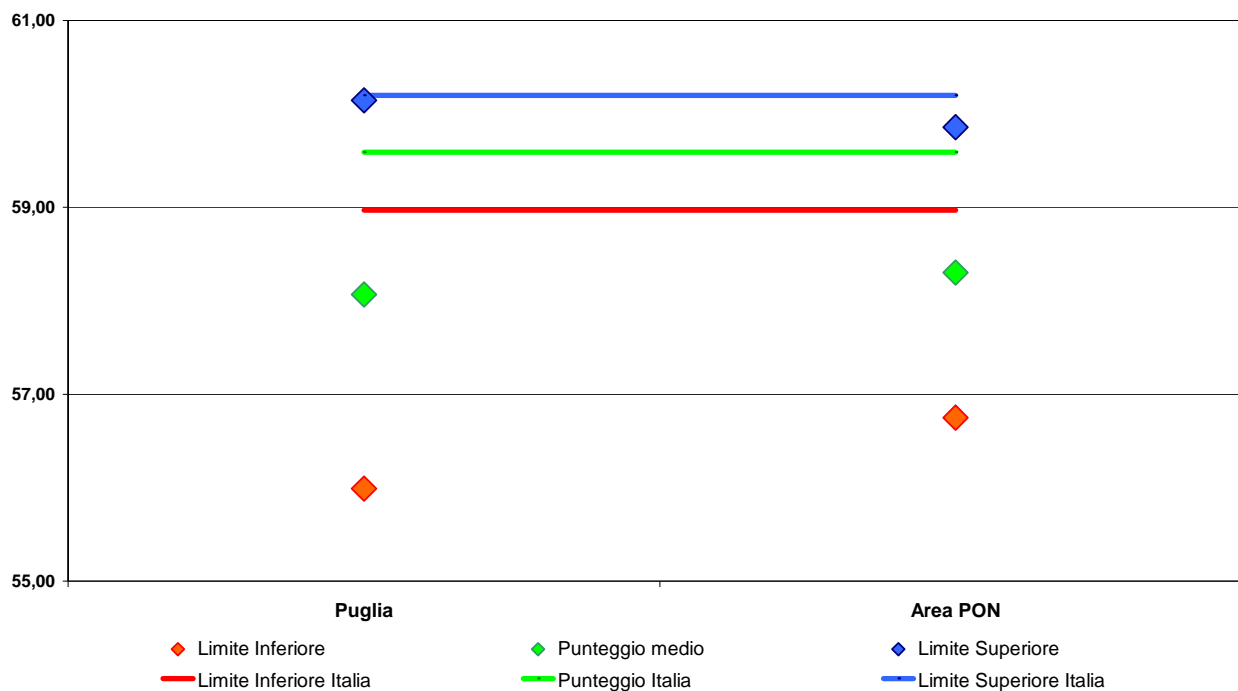
**Figura A11.69.2 Grafico relativo al punteggio di Matematica in “Relazioni e Funzioni” per la regione Puglia e Area PON nella classe V primaria****Tavola A11.70 Punteggi di Italiano e Matematica, per la regione Puglia e Area PON e Genere nella classe V primaria**

Area e Regioni PON - Genere		<i>Prova di Italiano</i>			<i>Prova di Matematica</i>		
		Limite inferiore	Punteggio di Italiano	Limite superiore	Limite inferiore	Punteggio di Matematica	Limite superiore
Puglia	Maschio	64,06	64,07	64,09	58,37	59,89	61,41
Puglia	Femmina	62,31	63,75	65,19	55,92	58,69	61,46
Area PON	Maschio	61,22	62,10	62,97	58,79	60,00	61,22
Area PON	Femmina	61,63	63,03	64,44	57,41	58,72	60,02
<b>Italia</b>	<b>Maschio</b>	<b>65,65</b>	<b>66,03</b>	<b>66,41</b>	<b>62,04</b>	<b>62,53</b>	<b>63,03</b>
<b>Italia</b>	<b>Femmina</b>	<b>66,53</b>	<b>67,22</b>	<b>67,90</b>	<b>59,17</b>	<b>59,88</b>	<b>60,59</b>

**Tavola A11.71 Punteggi di Italiano e Matematica, per la regione Puglia e Area PON e Cittadinanza nella classe V primaria**

Area e Regioni PON - Cittadinanza		<i>Prova di Italiano</i>			<i>Prova di Matematica</i>		
		Limite inferiore	Punteggio di Italiano	Limite superiore	Limite inferiore	Punteggio di Matematica	Limite superiore
Puglia	Italiano	63,47	64,15	64,84	56,99	59,69	62,39
Puglia	Straniero I gen.	41,03	51,81	62,59	45,57	54,74	63,91
Puglia	Straniero II gen.	42,44	52,19	61,94	33,73	47,05	60,38
Area PON	Italiano	61,94	62,95	63,96	58,48	59,69	60,90
Area PON	Straniero I gen.	49,64	51,83	54,03	50,19	53,73	57,26
Area PON	Straniero II gen.	47,46	53,05	58,63	46,55	51,61	56,68
<b>Italia</b>	<b>Italiano</b>	<b>67,18</b>	<b>67,70</b>	<b>68,23</b>	<b>61,49</b>	<b>62,09</b>	<b>62,69</b>
<b>Italia</b>	<b>Straniero I gen.</b>	<b>51,63</b>	<b>53,01</b>	<b>54,38</b>	<b>51,26</b>	<b>52,25</b>	<b>53,23</b>
<b>Italia</b>	<b>Straniero II gen.</b>	<b>57,60</b>	<b>59,80</b>	<b>62,01</b>	<b>54,72</b>	<b>55,82</b>	<b>56,93</b>

**Tavola A11.72 Punteggi di Italiano e Matematica, per la regione Puglia e Area PON e Regolarità negli studi nella classe V primaria**

Area e Regioni PON - Regolarità negli studi		<i>Prova di Italiano</i>			<i>Prova di Matematica</i>		
		Limite inferiore	Punteggio di Italiano	Limite superiore	Limite inferiore	Punteggio di Matematica	Limite superiore
Puglia	Regolare	63,47	63,88	64,28	57,16	59,14	61,12
Puglia	Anticipatorio	68,05	77,31	86,57	68,13	74,22	80,30
Puglia	Posticipatorio	40,49	49,07	57,65	43,18	52,72	62,26
Area PON	Regolare	61,71	62,74	63,77	58,37	59,54	60,71
Area PON	Anticipatorio	62,87	67,38	71,89	60,50	63,30	66,10
Area PON	Posticipatorio	46,86	48,87	50,88	47,61	50,80	53,98
<b>Italia</b>	<b>Regolare</b>	<b>66,66</b>	<b>67,13</b>	<b>67,60</b>	<b>61,03</b>	<b>61,60</b>	<b>62,17</b>
<b>Italia</b>	<b>Anticipatorio</b>	<b>64,62</b>	<b>68,65</b>	<b>72,68</b>	<b>61,36</b>	<b>63,99</b>	<b>66,63</b>
<b>Italia</b>	<b>Posticipatorio</b>	<b>47,91</b>	<b>49,21</b>	<b>50,51</b>	<b>48,13</b>	<b>49,44</b>	<b>50,74</b>

**I SECONDARIA****Tavola A11.73 Punteggi di Italiano e Matematica, per la regione Puglia e Area PON nella classe I secondaria di I grado**

Area e Regioni PON	<i>Prova di Italiano</i>			<i>Prova di Matematica</i>		
	Limite inferiore	Punteggio di Italiano	Limite superiore	Limite inferiore	Punteggio di Matematica	Limite superiore
Puglia	56,62	58,44	60,26	45,87	47,70	49,54
Area PON	56,18	56,70	57,23	45,73	46,58	47,44
<b>Italia</b>	<b>60,59</b>	<b>60,81</b>	<b>61,02</b>	<b>50,56</b>	<b>50,94</b>	<b>51,32</b>

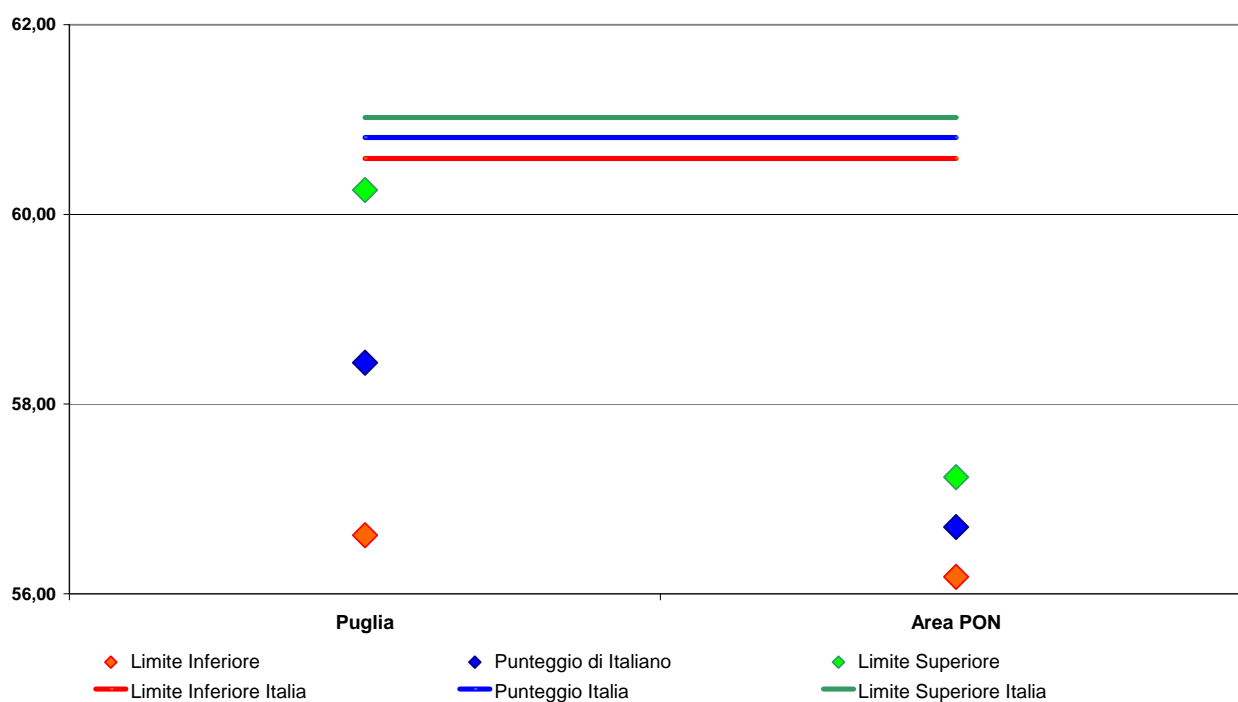
**Figura A11.73.1 Grafico dei punteggi di Italiano per la regione Puglia e Area PON nella classe I secondaria di I grado**

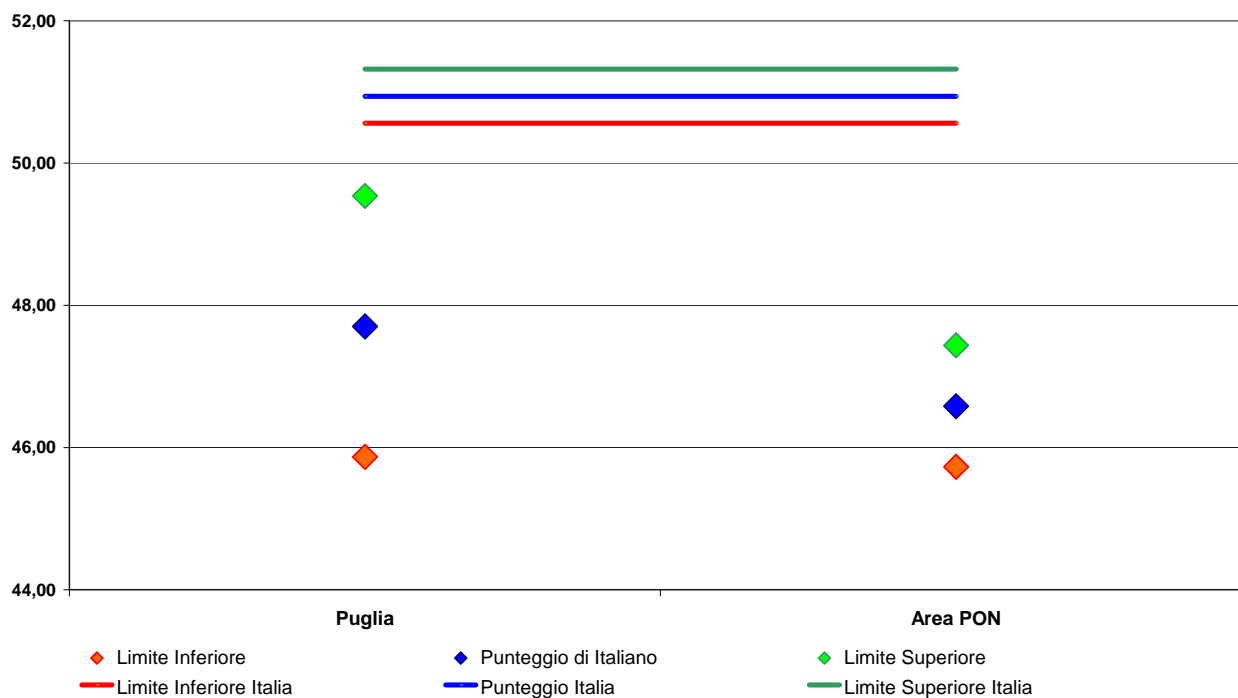
**Figura A11.73.2 Grafico dei punteggi di Matematica per la regione Puglia e Area PON nella classe I secondaria di I grado****Tavola A11.74 Distribuzione per la regione Puglia e Area PON degli studenti della classe I secondaria di I grado per la Prova Italiano<sup>9</sup>**

Area e Regioni	Prova di Italiano						Prova di Matematica					
	Livello 1	Livello 2	Livello 3	Livello 4	Livello 5	Livello 6	Livello 1	Livello 2	Livello 3	Livello 4	Livello 5	Livello 6
Puglia	12,62	18,27	27,36	25,47	10,32	5,97	11,30	17,82	31,42	23,70	9,83	5,92
Area PON	16,22	18,43	27,29	22,93	10,12	5,02	14,39	19,44	28,84	21,03	9,82	6,48
<b>Italia</b>	<b>11,20</b>	<b>14,26</b>	<b>25,79</b>	<b>25,63</b>	<b>13,75</b>	<b>9,37</b>	<b>9,56</b>	<b>15,33</b>	<b>27,96</b>	<b>24,18</b>	<b>13,55</b>	<b>9,41</b>

<sup>9</sup> I livelli possono essere interpretati nel modo seguente: Livello 1 = Molto basso; Livello 2 = Basso; Livello 3 = Basso; Livello 4 = Medio basso; Livello 5 = Alto; Livello 6 = Molto alto.

**Tavola A11.74.1 Distribuzione per la regione Puglia e Area PON degli studenti della classe I secondaria di I grado nella Prova di Italiano**

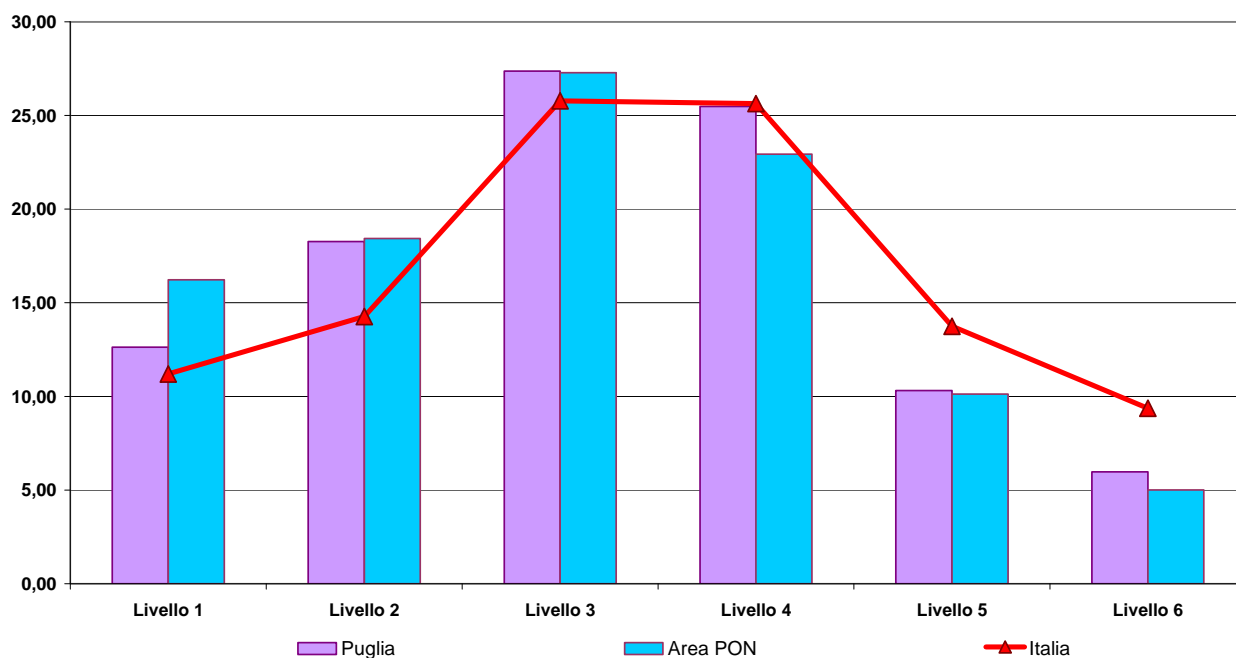

**Tavola A11.75.1 Distribuzione per la regione Puglia e Area PON degli studenti della classe I secondaria di I grado nella Prova di Matematica**

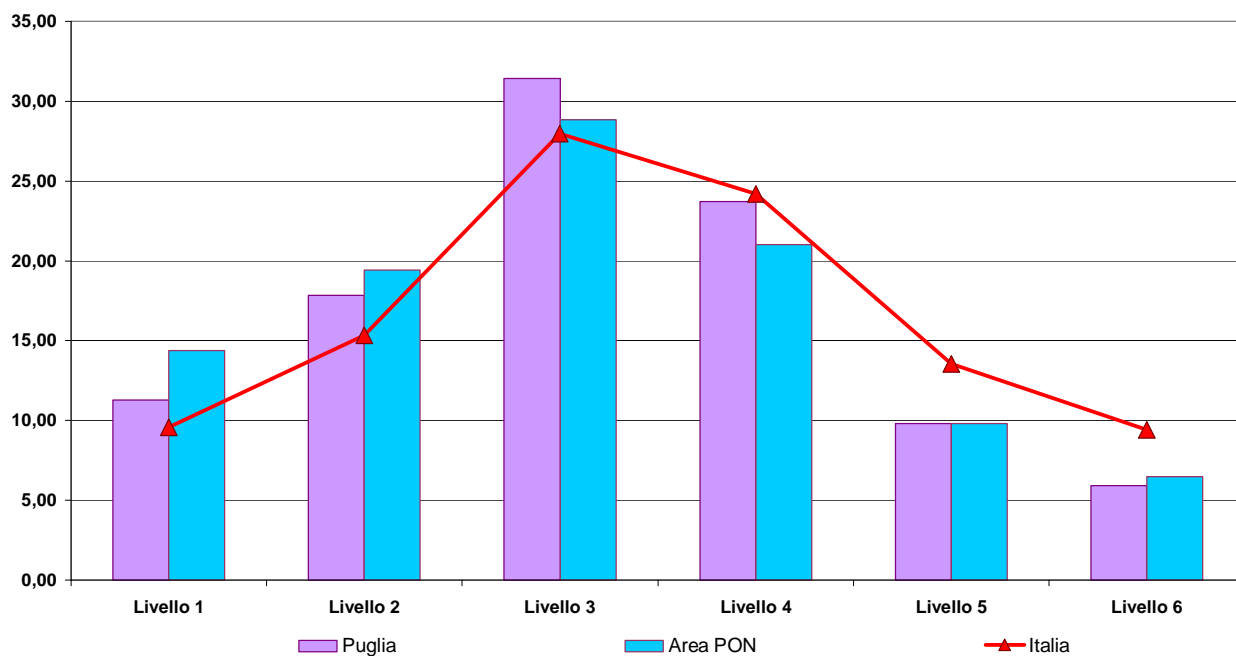

**Tavola A11.76 Punteggio di Italiano suddiviso per parti del testo, per la regione Puglia e Area PON nella classe I secondaria di I grado**

Area e Regioni PON	<i>Testo Narrativo</i>			<i>Testo Espositivo</i>			<i>Grammatica</i>		
	Limite inferiore	Punteggio di Italiano	Limite superiore	Limite inferiore	Punteggio di Italiano	Limite superiore	Limite inferiore	Punteggio di Italiano	Limite superiore
Puglia	55,36	56,73	58,11	57,66	59,50	61,34	57,17	59,63	62,09
Area PON	54,66	55,11	55,55	56,88	57,49	58,09	57,45	58,11	58,77
<b>Italia</b>	<b>58,49</b>	<b>58,69</b>	<b>58,89</b>	<b>62,56</b>	<b>62,85</b>	<b>63,14</b>	<b>61,03</b>	<b>61,33</b>	<b>61,63</b>

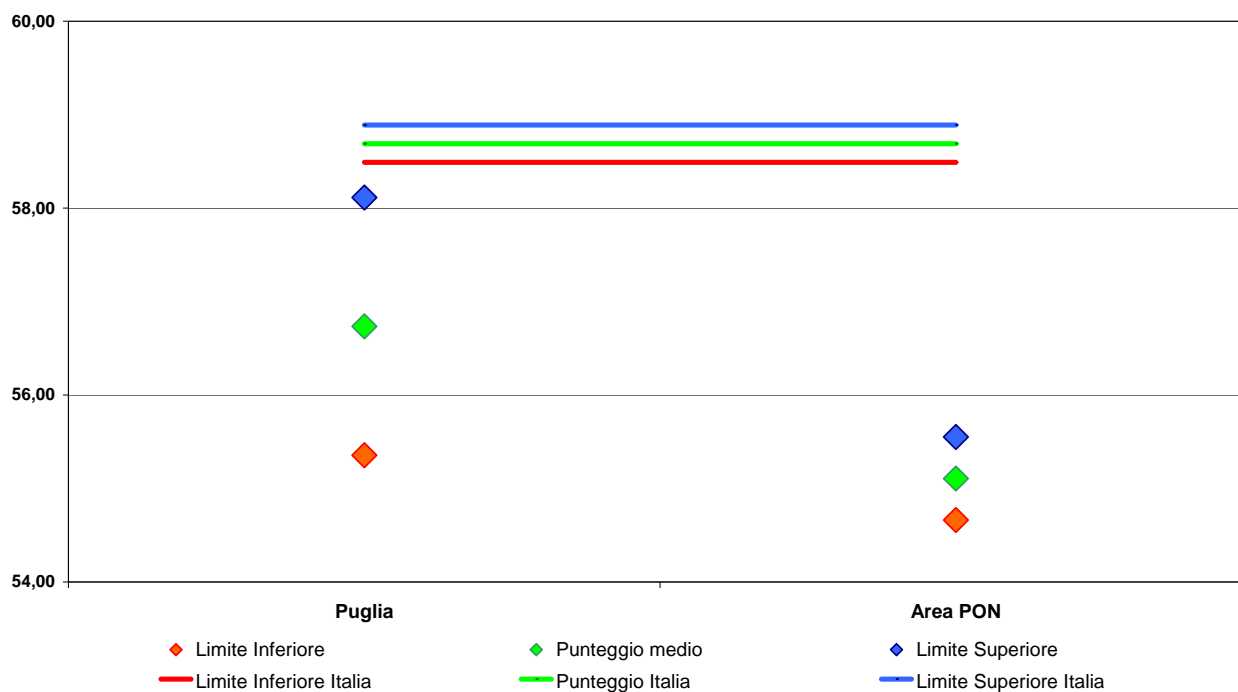
**Figura A11.76.1 Grafico del Punteggio di Italiano in “Testo Narrativo” per la regione Puglia e Area PON nella classe I secondaria di I grado**

**Figura A11.76.2 Grafico del punteggio di Italiano in “Testo Espositivo” per la regione Puglia e Area PON nella classe I secondaria di I grado**

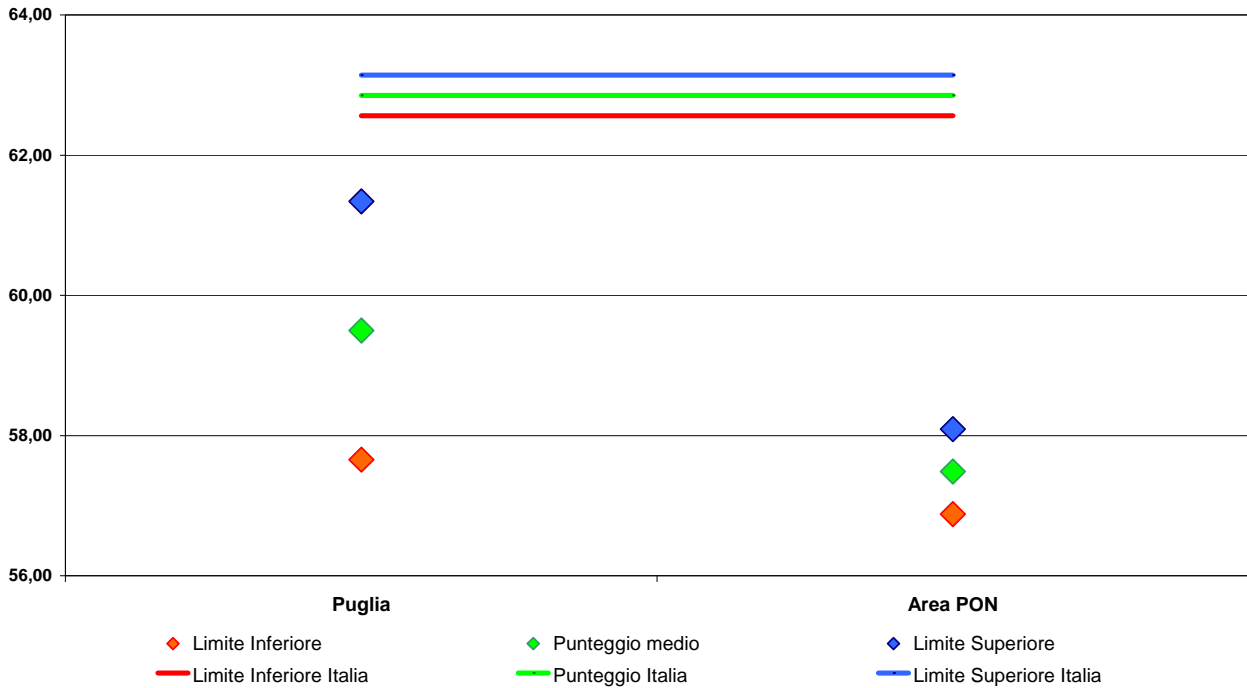

**Figura A11.76.3 Grafico del punteggio di Italiano in “Grammatica” per la regione Puglia e Area PON nella classe I secondaria di I grado**

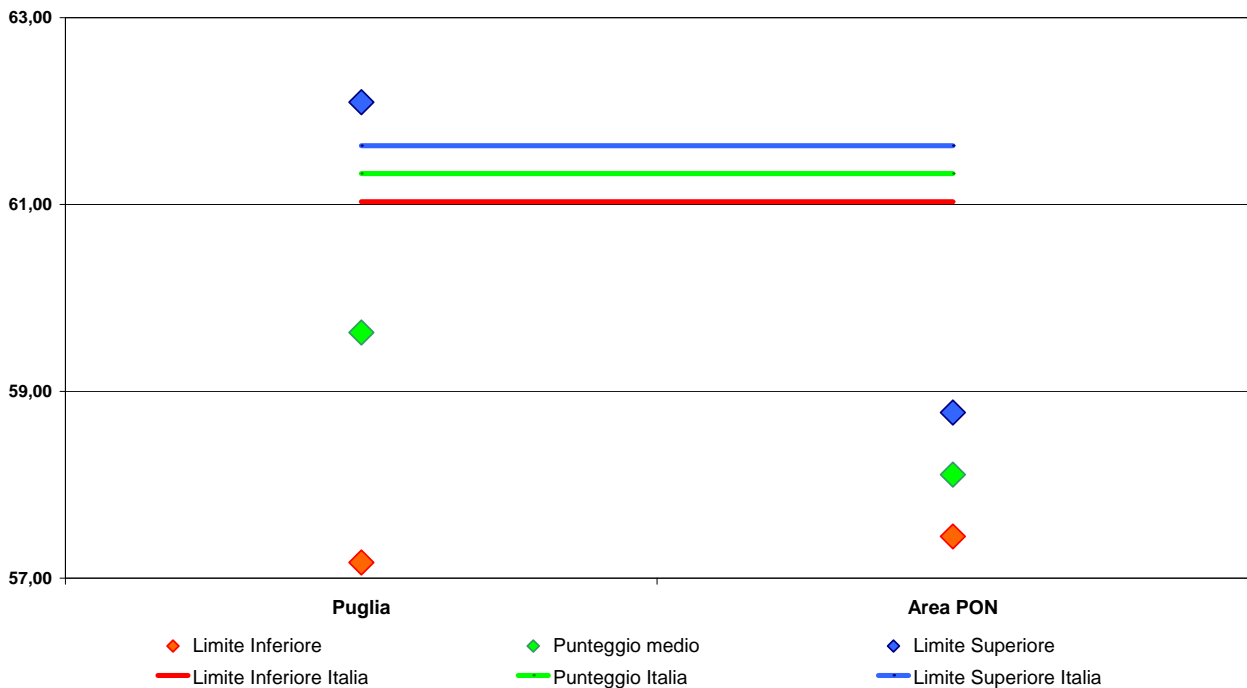

**Tavola A11.77 Punteggio di Matematica suddiviso per ambiti, per la regione Puglia e Area PON nella classe I secondaria di I grado**

Area e Regioni PON	Numeri			Spazio e figure			Misura, dati e previsione			Relazioni e funzioni		
	Limite Inferiore	Punteggio di Matematica	Limite superiore	Limite Inferiore	Punteggio di Matematica	Limite superiore	Limite Inferiore	Punteggio di Matematica	Limite superiore	Limite Inferiore	Punteggio di Matematica	Limite superiore
Puglia	54,84	56,18	57,52	41,58	42,84	44,09	39,31	41,20	43,08	46,24	49,82	51,08
Area PON	54,62	55,26	55,90	40,51	41,21	41,92	39,28	40,26	41,23	47,45	48,84	50,23
<b>Italia</b>	<b>57,77</b>	<b>58,05</b>	<b>58,33</b>	<b>45,84</b>	<b>46,23</b>	<b>46,62</b>	<b>45,12</b>	<b>45,55</b>	<b>45,97</b>	<b>53,06</b>	<b>53,63</b>	<b>54,20</b>

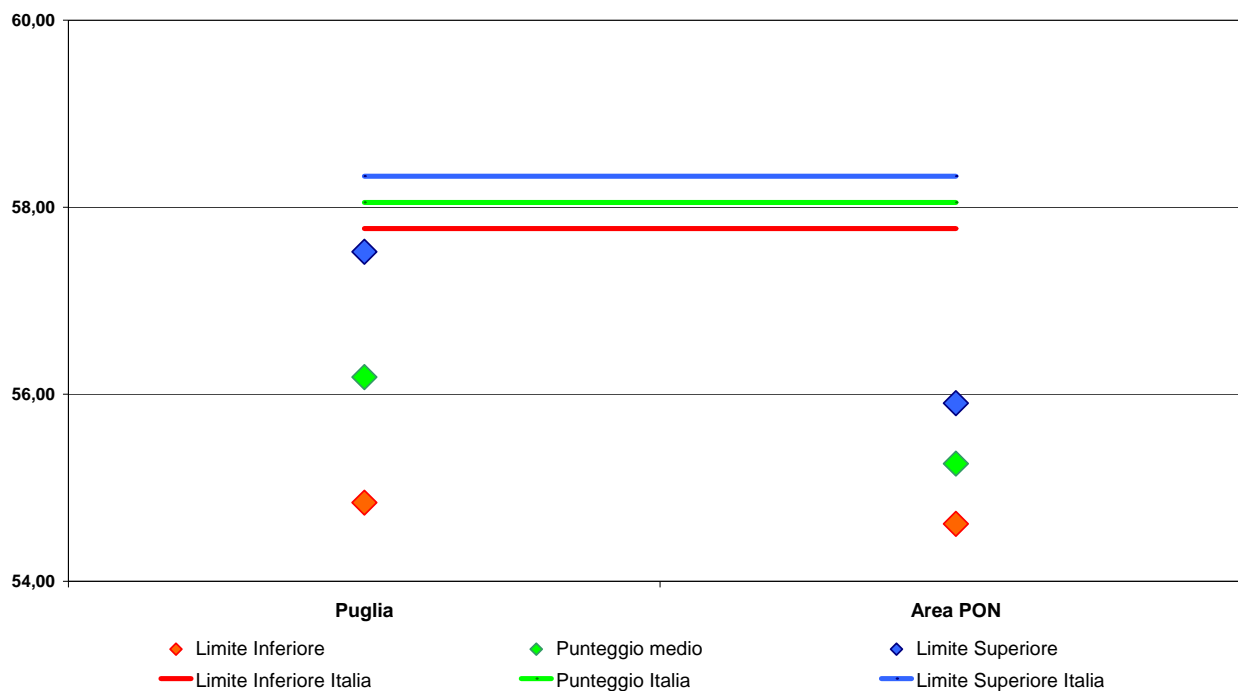
**Figura A11.77.1 Grafico del punteggio di Matematica in “Numeri” per la regione Puglia e Area PON nella classe I secondaria di I grado**

**Figura A11.77.2 Grafico del punteggio di Matematica in “Spazio e Figure” per la regione Puglia e Area PON nella classe I secondaria di I grado**

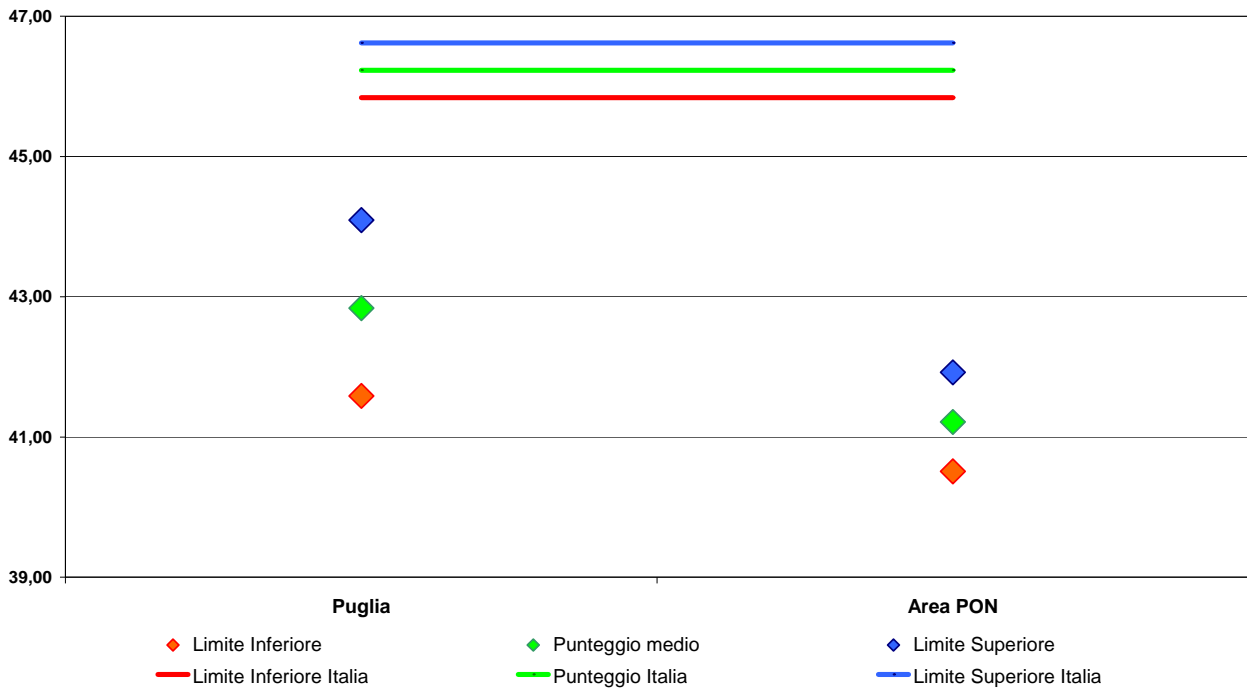

**Figura A11.78.1 Grafico del punteggio di Matematica in “Misura, Dati e Previsioni” per la regione Puglia e Area PON nella classe I secondaria di I grado**

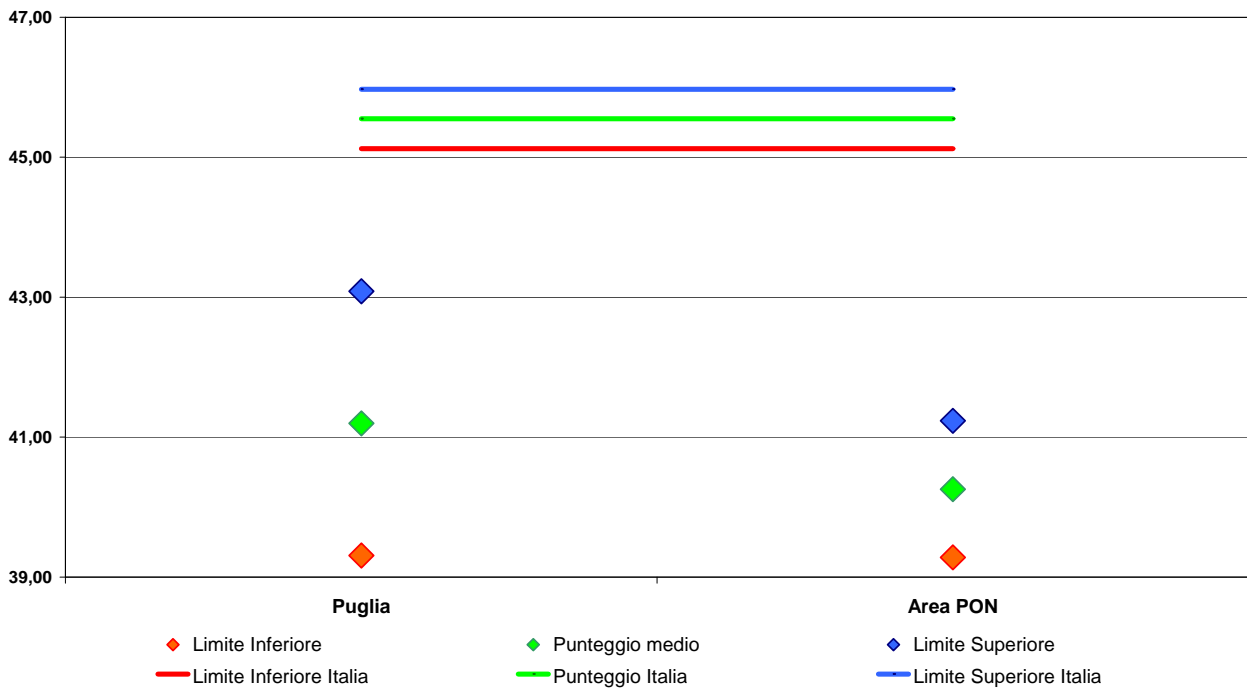

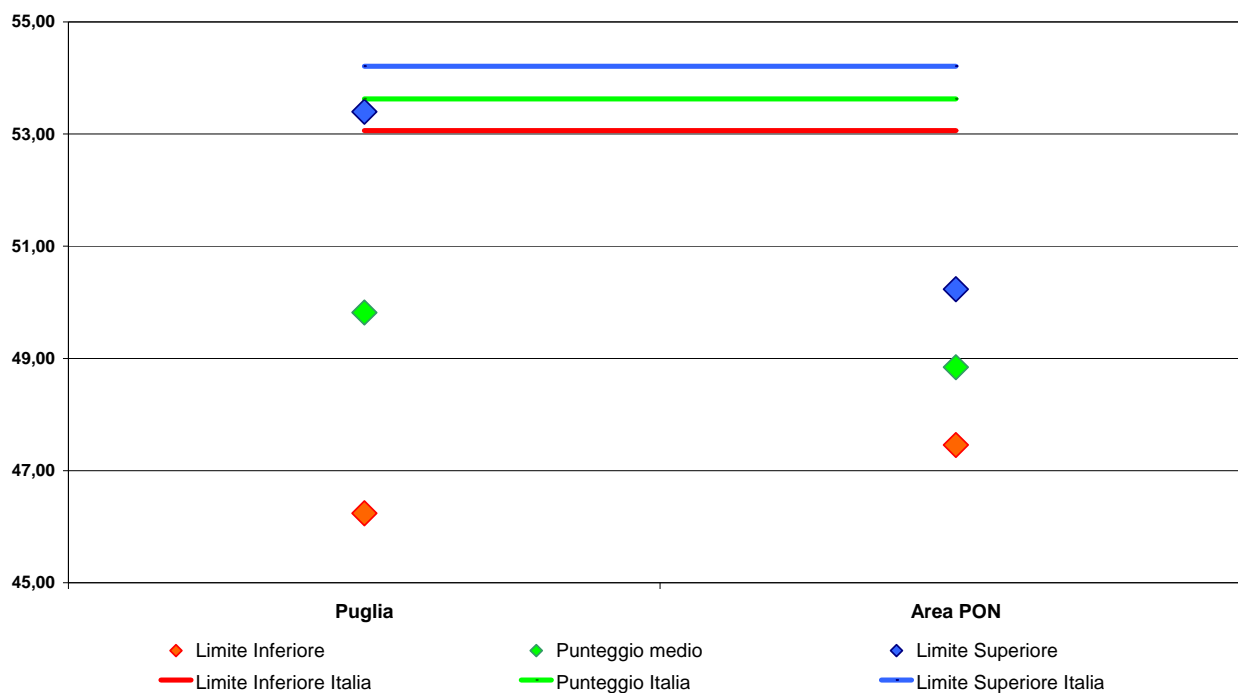
**Figura A11.78.2 Grafico del punteggio di Matematica in “Relazioni e Funzioni” per la regione Puglia e Area PON nella classe I secondaria di I grado****Tavola A11.79 Punteggi di Italiano e Matematica, per la regione Puglia e Area PON e Genere nella classe I secondaria di I grado**

Regione e Area PON - Genere		Prova di Italiano			Prova di Matematica		
		Limite inferiore	Punteggio di Italiano	Limite superiore	Limite inferiore	Punteggio di Matematica	Limite superiore
Puglia	Maschio	55,76	58,06	60,35	46,58	49,22	51,86
Puglia	Femmina	57,67	58,91	60,14	45,27	46,28	47,29
Area PON	Maschio	56,11	56,68	57,26	46,76	48,00	49,25
Area PON	Femmina	55,99	56,75	57,50	44,07	44,97	45,87
<b>Italia</b>	<b>Maschio</b>	<b>59,99</b>	<b>60,24</b>	<b>60,49</b>	<b>51,65</b>	<b>52,17</b>	<b>52,69</b>
<b>Italia</b>	<b>Femmina</b>	<b>61,09</b>	<b>61,43</b>	<b>61,77</b>	<b>49,23</b>	<b>49,72</b>	<b>50,21</b>

**Tavola A11.80 Punteggi di Italiano e Matematica, per la regione Puglia e Area PON e Cittadinanza nella classe I secondaria di I grado**

Regione e Area PON - Cittadinanza		<i>Prova di Italiano</i>			<i>Prova di Matematica</i>		
		Limite inferiore	Punteggio di Italiano	Limite superiore	Limite inferiore	Punteggio di Matematica	Limite superiore
Puglia	Italiano	56,96	58,70	60,45	45,91	47,82	49,74
Puglia	Straniero I gen.	43,55	44,64	45,72	37,38	43,48	49,59
Puglia	Straniero II gen.	54,40	54,87	55,34	36,33	41,99	47,65
Area PON	Italiano	56,37	56,92	57,47	45,82	46,71	47,59
Area PON	Straniero I gen.	42,52	48,15	53,79	37,62	42,83	48,04
Area PON	Straniero II gen.	48,19	51,49	54,78	37,52	41,70	45,89
<b>Italia</b>	<b>Italiano</b>	<b>61,61</b>	<b>61,85</b>	<b>62,09</b>	<b>51,19</b>	<b>51,62</b>	<b>52,05</b>
<b>Italia</b>	<b>Straniero I gen.</b>	<b>48,38</b>	<b>49,26</b>	<b>50,14</b>	<b>43,27</b>	<b>44,38</b>	<b>45,49</b>
<b>Italia</b>	<b>Straniero II gen.</b>	<b>55,13</b>	<b>55,76</b>	<b>56,39</b>	<b>45,58</b>	<b>46,47</b>	<b>47,35</b>

**Tavola A11.81 Punteggi di Italiano e Matematica, per la regione Puglia e Area PON e Regolarità negli studi nella classe I secondaria di I grado**

Regione e Area PON - Regolarità negli studi		<i>Prova di Italiano</i>			<i>Prova di Matematica</i>		
		Limite inferiore	Punteggio di Italiano	Limite superiore	Limite inferiore	Punteggio di Matematica	Limite superiore
Puglia	Regolare	57,49	59,09	60,69	46,85	48,34	49,84
Puglia	Anticipatorio	59,34	65,89	72,45	40,63	53,77	66,91
Puglia	Posticipatorio	42,27	44,99	47,72	30,91	37,20	43,48
Area PON	Regolare	56,87	57,35	57,84	46,18	47,08	47,98
Area PON	Anticipatorio	62,57	63,89	65,21	49,70	51,96	54,22
Area PON	Posticipatorio	41,70	43,87	46,04	34,06	36,76	39,46
<b>Italia</b>	<b>Regolare</b>	<b>61,67</b>	<b>61,89</b>	<b>62,12</b>	<b>51,47</b>	<b>51,87</b>	<b>52,27</b>
<b>Italia</b>	<b>Anticipatorio</b>	<b>63,22</b>	<b>64,39</b>	<b>65,55</b>	<b>50,90</b>	<b>52,97</b>	<b>55,03</b>
<b>Italia</b>	<b>Posticipatorio</b>	<b>46,67</b>	<b>47,45</b>	<b>48,23</b>	<b>39,15</b>	<b>40,03</b>	<b>40,91</b>

**SICILIA****II PRIMARIA****Tavola A11.82 Punteggi di Lettura, Italiano e Matematica, per Area PON e Sicilia nella classe II primaria**

Area e Regioni PON	Prova di Lettura			Prova di Italiano			Prova di Matematica		
	Limite inferiore	Punteggio di Lettura	Limite superiore	Limite inferiore	Punteggio di Italiano	Limite superiore	Limite inferiore	Punteggio di Matematica	Limite superiore
Sicilia	80,63	82,78	84,93	50,89	53,21	55,54	47,29	52,99	58,70
Area PON	82,08	83,02	83,97	56,00	56,69	57,38	53,38	55,49	57,60
<b>Italia</b>	<b>81,88</b>	<b>82,30</b>	<b>82,72</b>	<b>60,50</b>	<b>60,99</b>	<b>61,48</b>	<b>55,97</b>	<b>56,69</b>	<b>57,41</b>

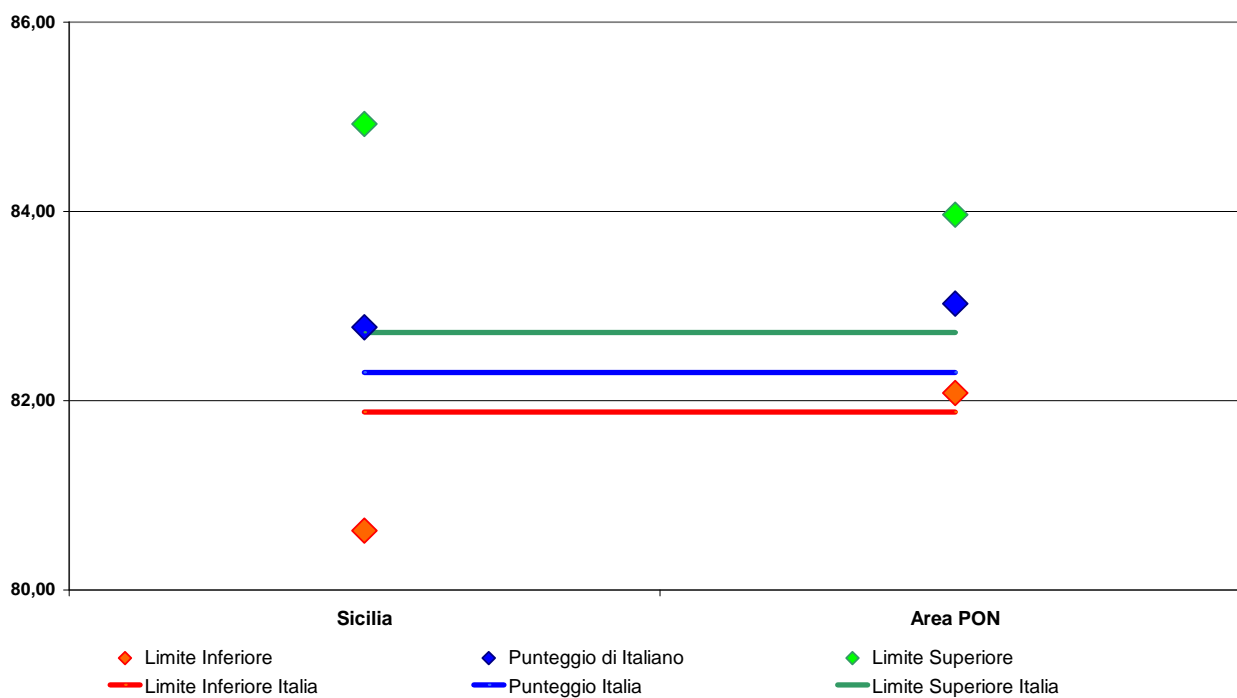
**Figura A11.82.1 Grafico dei punteggi di Lettura per la regione Sicilia e Area PON nella classe II primaria**

**Figura A11.82.2 Grafico dei punteggi di Italiano per la regione Sicilia e Area PON nella classe II primaria**

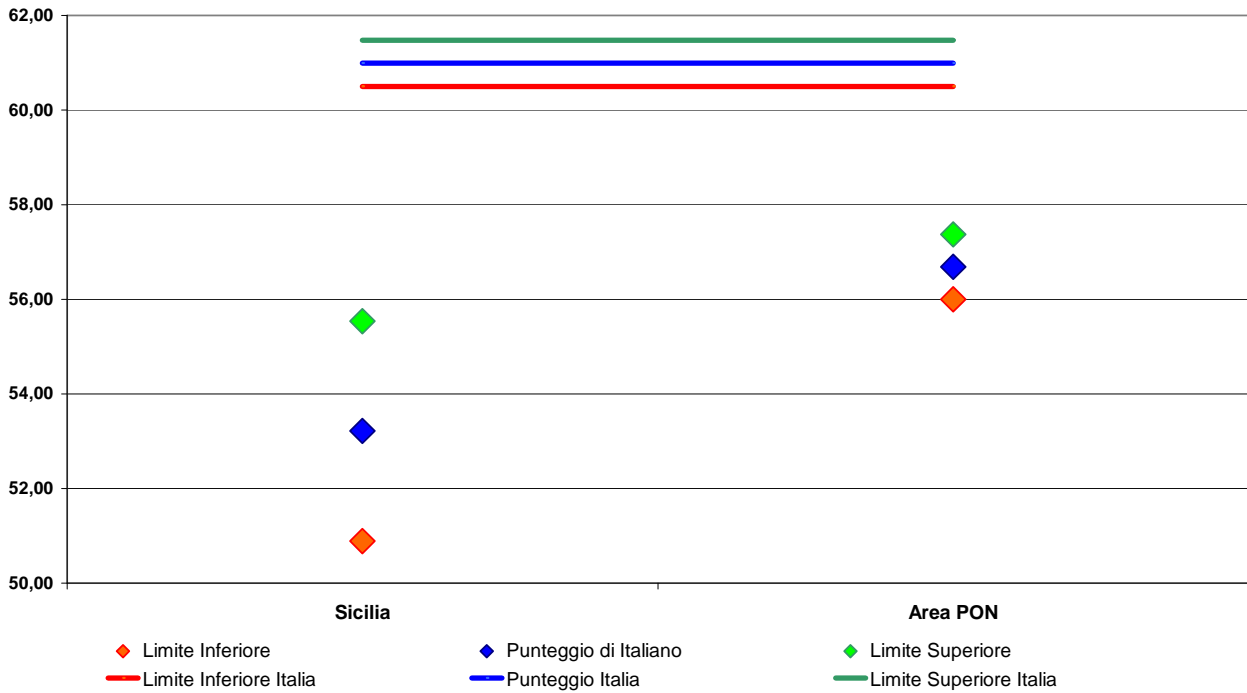

**Figura A11.82.3 Grafico dei punteggi di Matematica per la regione Sicilia e Area PON nella classe II primaria**

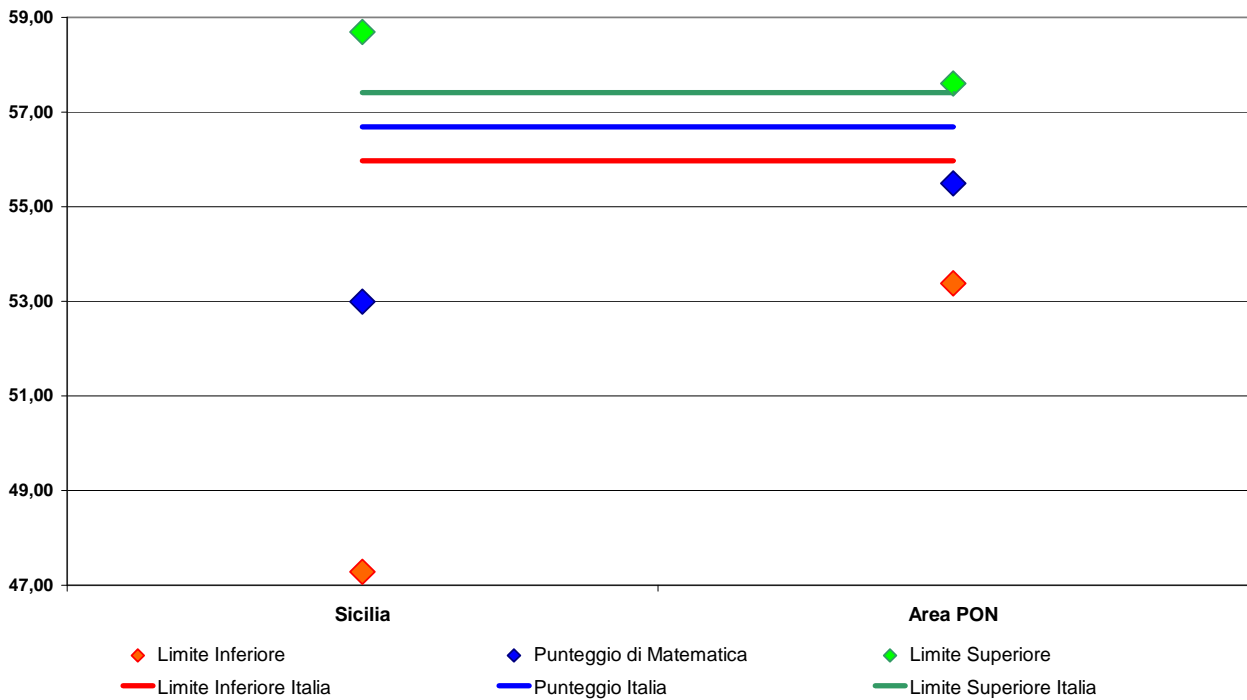

**Tavola A11.83 Distribuzione per la regione Sicilia e Area PON degli studenti della classe II primaria nella prova di lettura**

Area e Regioni PON	Prova di Lettura					
	Livello 1	Livello 2	Livello 3	Livello 4	Livello 5	Livello 6
Sicilia	10,40	13,30	22,00	17,18	37,13	-
Area PON	11,49	12,01	19,35	17,44	39,71	-
<b>Italia</b>	<b>10,05</b>	<b>15,59</b>	<b>23,92</b>	<b>15,33</b>	<b>35,12</b>	-

**Tavola A11.84 Distribuzione per la regione Sicilia e Area PON degli studenti della classe II primaria nella prova di Italiano**

Area e Regioni PON	Prova di Italiano					
	Livello 1	Livello 2	Livello 3	Livello 4	Livello 5	Livello 6
Sicilia	15,00	21,82	25,09	21,46	11,06	5,58
Area PON	11,94	20,19	24,68	21,61	13,34	8,26
<b>Italia</b>	<b>8,90</b>	<b>17,06</b>	<b>23,26</b>	<b>23,05</b>	<b>18,00</b>	<b>9,73</b>

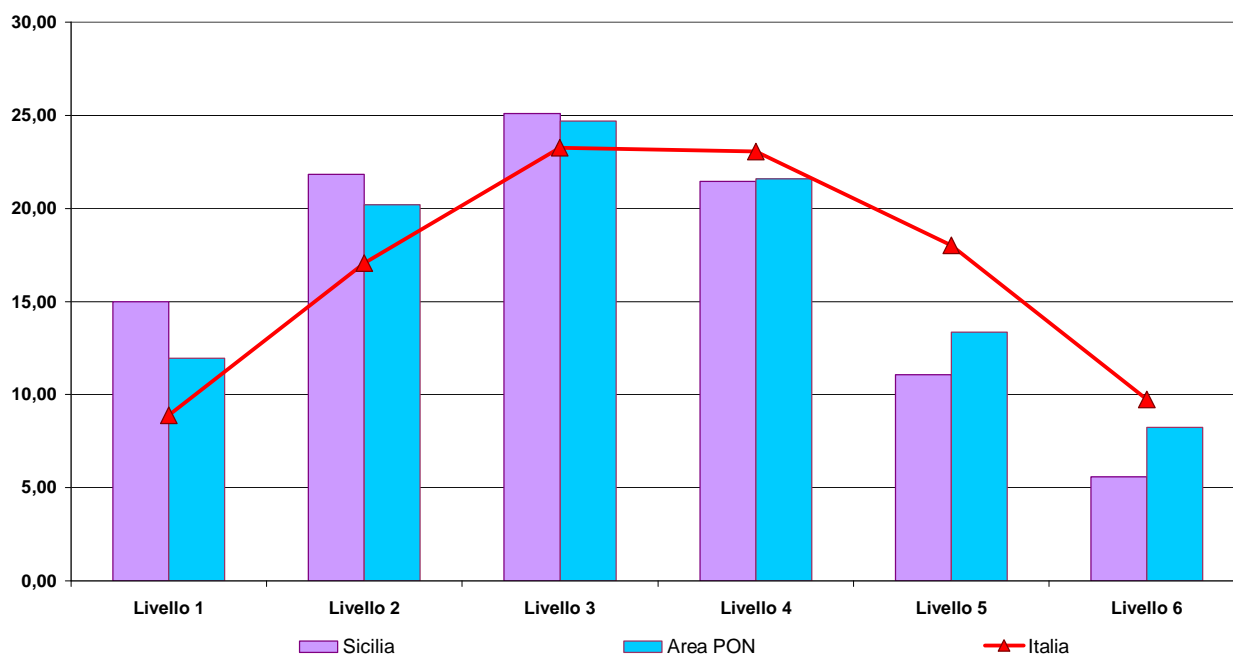
**Figura A11.84.1 Grafico della distribuzione per la regione Sicilia e Area PON degli studenti della classe II primaria nella Prova di Italiano**

**Tavola A11.85 Distribuzione per la regione Sicilia e Area PON degli studenti della classe II primaria nella prova di matematica**

Area e Regioni PON	Prova di Matematica					
	Livello 1	Livello 2	Livello 3	Livello 4	Livello 5	Livello 6
Sicilia	18,02	17,55	22,23	24,80	9,78	7,61
Area PON	14,73	18,45	20,05	25,28	10,21	11,27
<b>Italia</b>	<b>11,81</b>	<b>16,89</b>	<b>20,71</b>	<b>29,26</b>	<b>11,81</b>	<b>9,52</b>

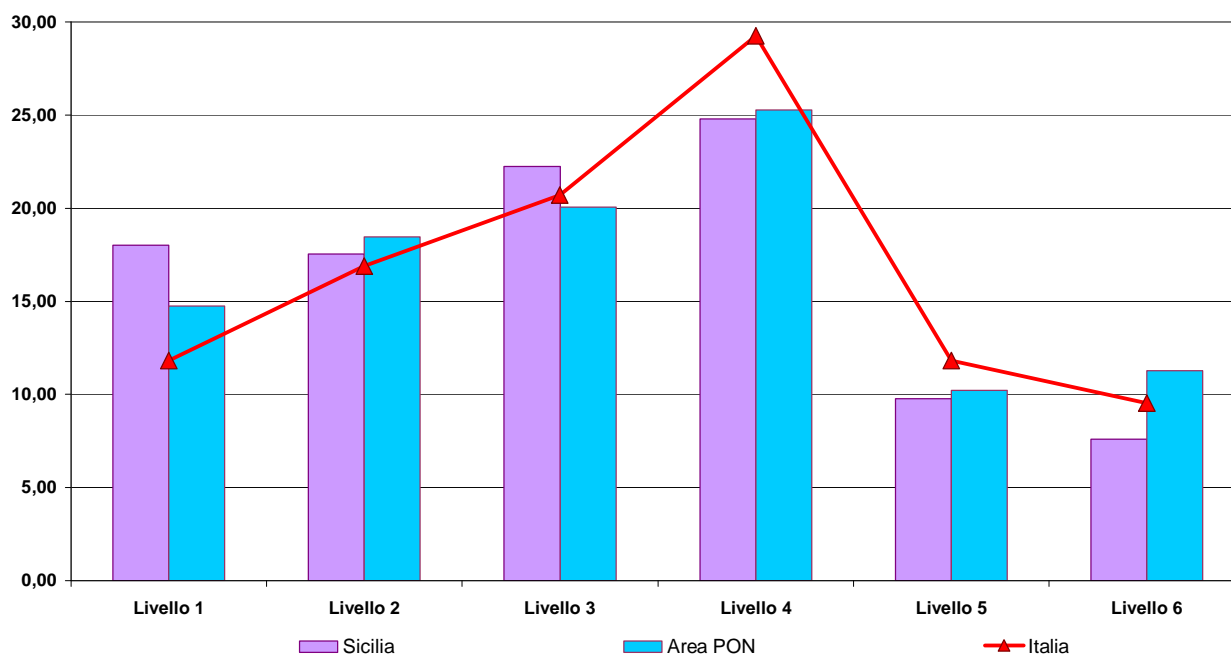
**Figura A11.85.1 Grafico della distribuzione per la regione Sicilia e Area PON degli studenti della classe II primaria nella Prova di Matematica****Tavola A11.86. Punteggio di Italiano suddiviso per parti del testo, per la regione Sicilia e Area PON nella classe II primaria**

Area e Regioni PON	Comprensione della Lettura			Riordini delle frasi		
	Limite inferiore	Punteggio di Italiano	Limite superiore	Limite inferiore	Punteggio di Italiano	Limite superiore
Sicilia	50,87	52,88	54,90	50,95	54,60	58,24
Area PON	55,54	56,20	56,86	57,62	58,76	59,91
<b>Italia</b>	<b>59,68</b>	<b>60,13</b>	<b>60,58</b>	<b>63,81</b>	<b>64,60</b>	<b>65,39</b>

**Figura A11.86.1 Grafico del punteggio di italiano in “Comprensione della lettura” per la regione Sicilia e Area PON nella classe II primaria**

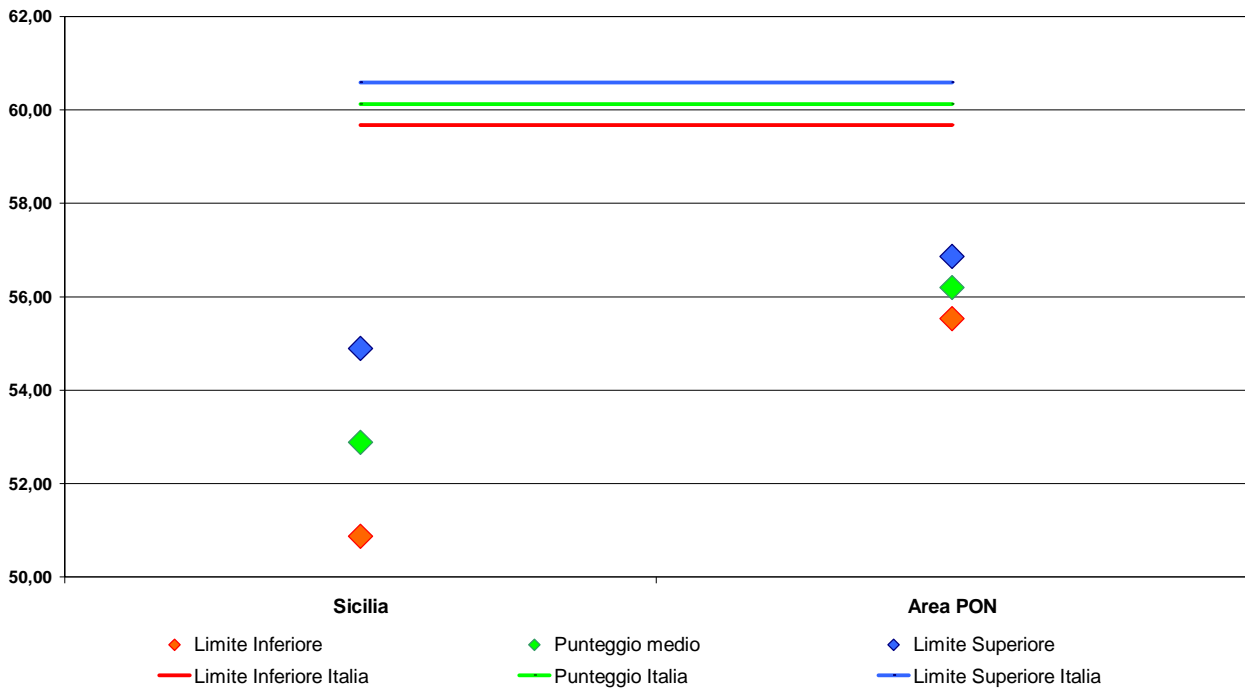

**Figura A11.86.2 Grafico del punteggio di italiano in “Riordino delle frasi” per la regione Sicilia e Area PON nella classe II primaria**

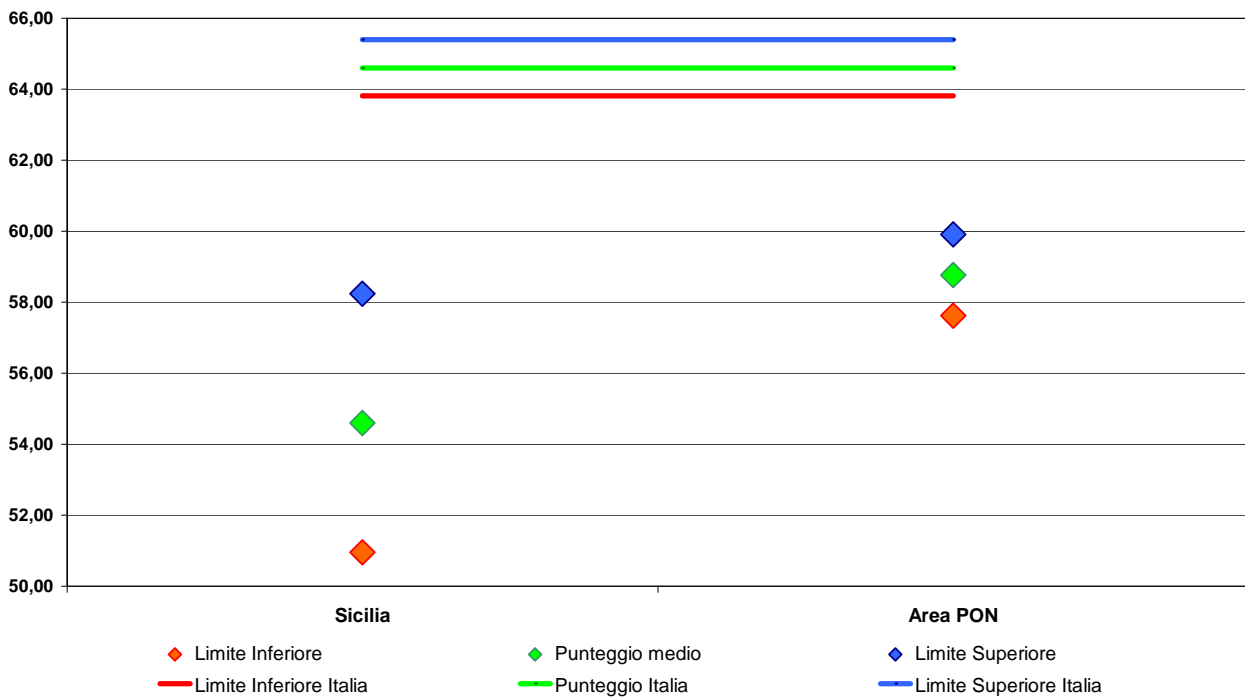

**Tavola A11.87. Punteggio di Matematica suddiviso per ambiti, per la regione Sicilia e Area PON nella classe II primaria**

Area e Regioni PON	Numeri			Spazio e figure			Misura, dati e previsione		
	Limite inferiore	Punteggio di Matematica	Limite superiore	Limite inferiore	Punteggio di Matematica	Limite superiore	Limite inferiore	Punteggio di Matematica	Limite superiore
Sicilia	40,50	46,73	52,97	50,09	54,61	59,13	55,32	61,64	67,97
Area PON	48,05	50,34	52,63	54,80	56,53	58,26	60,66	62,99	65,32
<b>Italia</b>	<b>50,23</b>	<b>51,05</b>	<b>51,86</b>	<b>58,23</b>	<b>58,85</b>	<b>59,47</b>	<b>62,75</b>	<b>63,58</b>	<b>64,41</b>

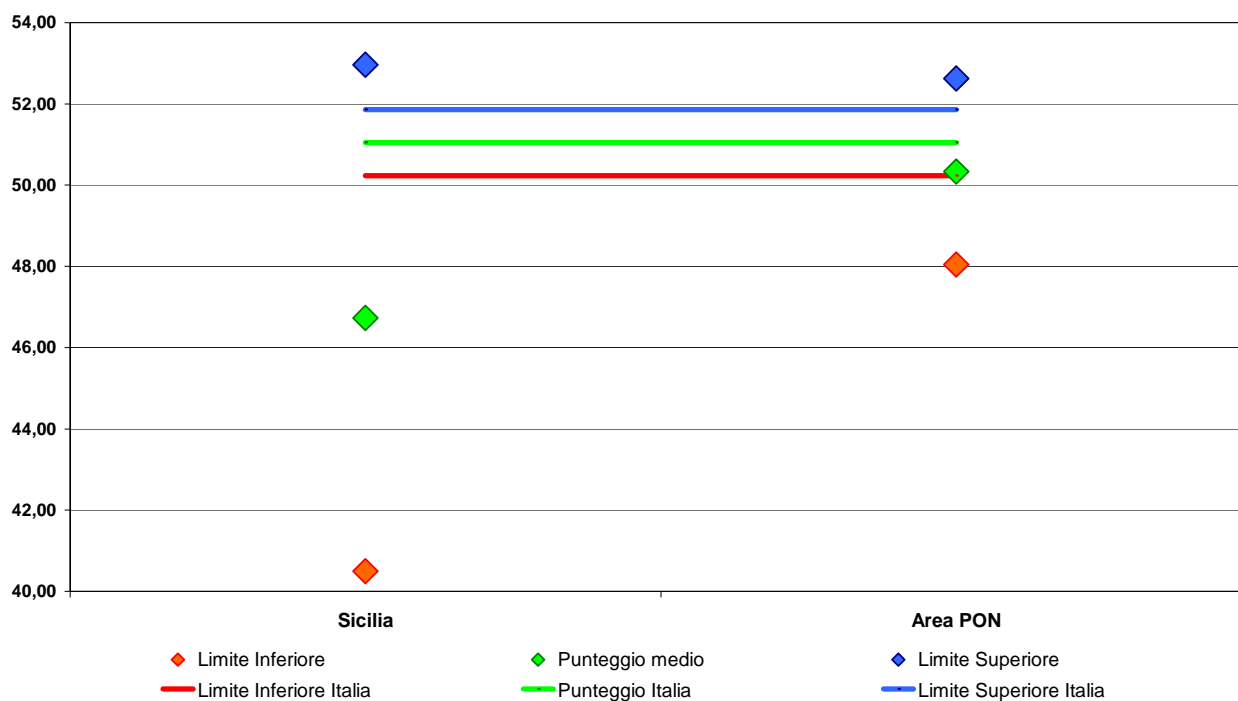
**Figura A11.87.1 Grafico del punteggio di Matematica in “Numeri” per la regione Sicilia e Area PON nella classe II primaria**

**Figura A11.87.2 Grafico del punteggio di Matematica in “Spazio e Figure” per la regione Sicilia e Area PON nella classe II primaria**

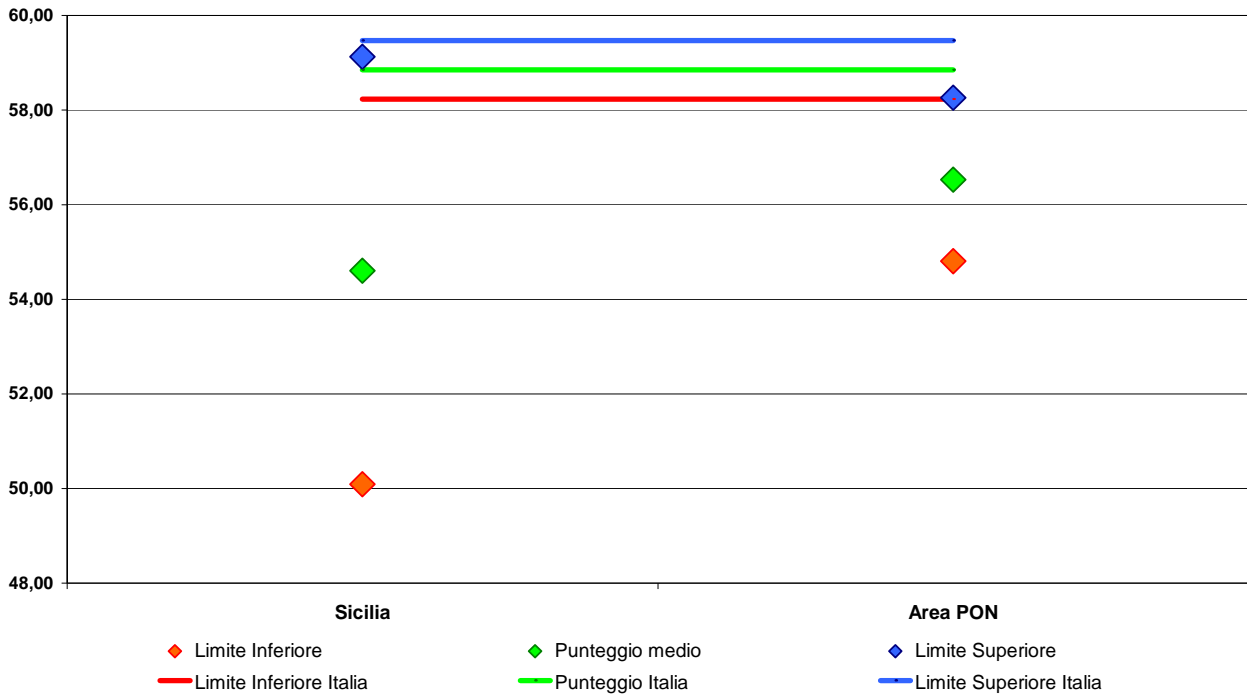

**Tavola A11.87.3 Grafico del punteggio di Matematica in “Misura, Dati e Previsione” per la regione Sicilia e Area PON nella classe II primaria**

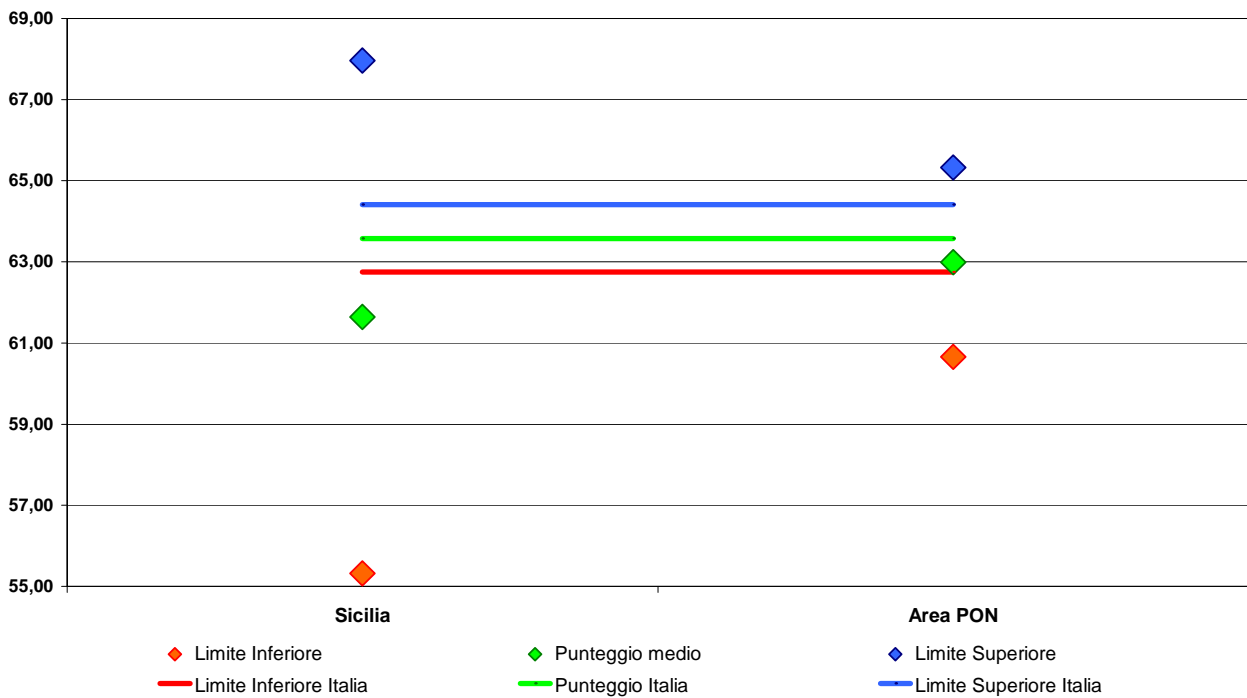

**Tavola A11.88 Punteggi di Lettura, Italiano e Matematica, per la regione Sicilia e Area PON e Genere nella classe II primaria**

Area e Regioni PON - Genere		<i>Prova di Lettura</i>			<i>Prova di Italiano</i>			<i>Prova di Matematica</i>		
		Limite inferiore	Punteggio di Lettura	Limite superiore	Limite inferiore	Punteggio di Italiano	Limite superiore	Limite inferiore	Punteggio di Matematica	Limite superiore
Sicilia	Maschio	81,02	81,77	82,52	47,16	51,29	55,42	48,82	53,86	58,90
Sicilia	Femmina	82,36	84,54	86,73	53,34	54,90	56,46	48,37	52,94	57,50
Area PON	Maschio	82,17	82,63	83,09	54,29	55,44	56,59	54,12	56,27	58,42
Area PON	Femmina	82,79	84,31	85,83	57,47	58,25	59,03	53,56	55,28	57,00
<b>Italia</b>	<b>Maschio</b>	<b>80,95</b>	<b>81,43</b>	<b>81,91</b>	<b>59,06</b>	<b>59,66</b>	<b>60,26</b>	<b>56,85</b>	<b>57,59</b>	<b>58,33</b>
<b>Italia</b>	<b>Femmina</b>	<b>82,72</b>	<b>83,34</b>	<b>83,96</b>	<b>61,80</b>	<b>62,44</b>	<b>63,07</b>	<b>55,35</b>	<b>55,96</b>	<b>56,58</b>

**Tavola A11.89 Punteggi di Lettura, Italiano e Matematica, per la regione Sicilia e Area PON e Cittadinanza nella classe II primaria**

Area e Regioni PON - Cittadinanza		<i>Prova di Lettura</i>			<i>Prova di Italiano</i>			<i>Prova di Matematica</i>		
		Limite inferiore	Punteggio di Lettura	Limite superiore	Limite inferiore	Punteggio di Italiano	Limite superiore	Limite inferiore	Punteggio di Matematica	Limite superiore
Sicilia	Italiano	80,28	83,25	86,21	51,17	53,66	56,16	47,03	53,24	59,46
Sicilia	Straniero I gen.	61,74	69,08	76,42	36,82	44,04	51,25	43,20	46,58	49,95
Sicilia	Straniero II gen.	67,94	73,52	79,11	38,04	40,62	43,20	44,09	47,54	50,99
Area PON	Italiano	82,31	83,39	84,47	56,29	57,04	57,79	53,47	55,71	57,95
Area PON	Straniero I gen.	67,48	71,25	75,03	41,16	46,32	51,48	46,55	49,54	52,53
Area PON	Straniero II gen.	64,67	73,70	82,73	42,17	46,46	50,75	42,01	49,09	56,17
<b>Italia</b>	<b>Italiano</b>	<b>82,72</b>	<b>83,14</b>	<b>83,56</b>	<b>61,73</b>	<b>62,25</b>	<b>62,77</b>	<b>56,58</b>	<b>57,37</b>	<b>58,16</b>
<b>Italia</b>	<b>Straniero I gen.</b>	<b>69,61</b>	<b>71,23</b>	<b>72,84</b>	<b>43,44</b>	<b>45,24</b>	<b>47,04</b>	<b>46,92</b>	<b>48,39</b>	<b>49,85</b>
<b>Italia</b>	<b>Straniero II gen.</b>	<b>73,34</b>	<b>75,02</b>	<b>76,70</b>	<b>47,55</b>	<b>48,87</b>	<b>50,18</b>	<b>48,75</b>	<b>50,24</b>	<b>51,72</b>

**Tavola A11.90 Punteggi di Lettura, Italiano e Matematica, per la regione Sicilia e Area PON e Regolarità negli studi nella classe II primaria**

Area e Regioni PON - Regolarità negli studi		<i>Prova di Lettura</i>			<i>Prova di Italiano</i>			<i>Prova di Matematica</i>		
		Limite inferiore	Punteggio di Lettura	Limite superiore	Limite inferiore	Punteggio di Italiano	Limite superiore	Limite inferiore	Punteggio di Matematica	Limite superiore
Sicilia	Regolare	81,27	83,30	85,33	50,51	53,28	56,04	48,59	53,57	58,56
Sicilia	Anticipatorio	84,94	87,95	90,96	54,62	57,82	61,01	50,88	55,47	60,06
Sicilia	Posticipatorio	51,39	67,08	82,77	28,14	33,51	38,88	38,53	41,24	43,94
Area PON	Regolare	82,66	83,56	84,45	56,13	56,96	57,79	53,92	55,82	57,72
Area PON	Anticipatorio	81,19	84,95	88,70	53,55	56,20	58,85	53,25	56,48	59,71
Area PON	Posticipatorio	61,07	70,31	79,55	38,15	43,36	48,56	44,44	48,93	53,43
<b>Italia</b>	<b>Regolare</b>	<b>82,12</b>	<b>82,53</b>	<b>82,94</b>	<b>60,78</b>	<b>61,33</b>	<b>61,89</b>	<b>56,29</b>	<b>56,92</b>	<b>57,56</b>
<b>Italia</b>	<b>Anticipatorio</b>	<b>81,99</b>	<b>84,70</b>	<b>87,41</b>	<b>56,97</b>	<b>58,55</b>	<b>60,12</b>	<b>54,09</b>	<b>56,46</b>	<b>58,83</b>
<b>Italia</b>	<b>Posticipatorio</b>	<b>67,31</b>	<b>71,37</b>	<b>75,44</b>	<b>41,16</b>	<b>43,04</b>	<b>44,93</b>	<b>46,21</b>	<b>47,71</b>	<b>49,22</b>

**V PRIMARIA****Tavola A11.91 Punteggi di Italiano e Matematica, per la regione Sicilia e Area PON nella classe V primaria**

Area e Regioni PON	<i>Prova di Italiano</i>			<i>Prova di Matematica</i>		
	Limite Inferiore	Punteggio di Italiano	Limite superiore	Limite Inferiore	Punteggio di matematica	Limite superiore
Sicilia	59,45	59,95	60,44	53,15	56,25	59,36
Area PON	61,55	62,62	63,70	58,24	59,43	60,62
<b>Italia</b>	<b>66,14</b>	<b>66,63</b>	<b>67,13</b>	<b>60,72</b>	<b>61,28</b>	<b>61,84</b>

**Figura A11.91.1 Grafico punteggi di Italiano per la regione Sicilia e Area PON nella classe V primaria**

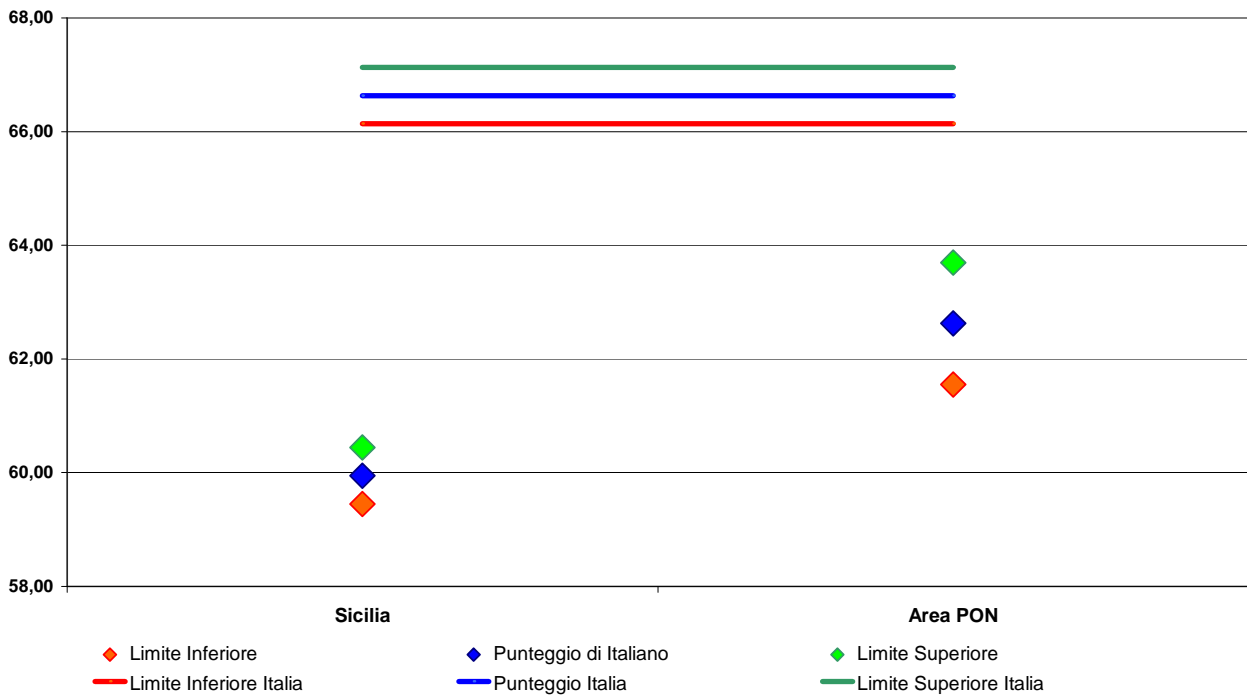

**Figura A11.92.1 Grafico punteggi di Matematica per la regione Sicilia e Area PON nella classe V primaria**

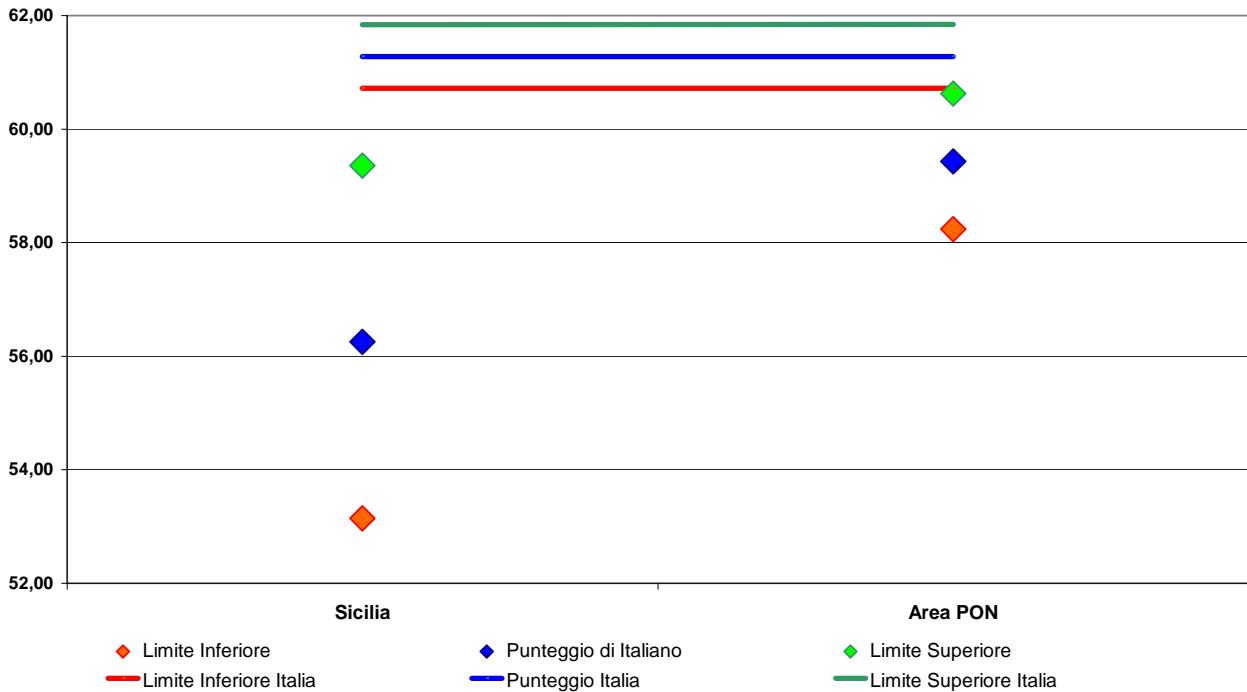

**Tavola A11.93 Distribuzione per la regione Sicilia e Area PON degli studenti della classe V primaria**

Area e Regioni PON	<i>Prova di Italiano</i>						<i>Prova di Matematica</i>					
	Livello 1	Livello 2	Livello 3	Livello 4	Livello 5	Livello 6	Livello 1	Livello 2	Livello 3	Livello 4	Livello 5	Livello 6
Sicilia	19,40	17,76	27,53	19,50	10,06	5,74	16,63	21,55	24,96	20,58	10,23	6,06
Area PON	15,62	16,77	26,86	20,76	12,11	7,87	13,78	18,64	24,14	20,89	13,00	9,56
<b>Italia</b>	<b>10,31</b>	<b>14,32</b>	<b>26,52</b>	<b>23,02</b>	<b>15,65</b>	<b>10,17</b>	<b>10,52</b>	<b>16,50</b>	<b>25,68</b>	<b>23,46</b>	<b>15,15</b>	<b>8,70</b>

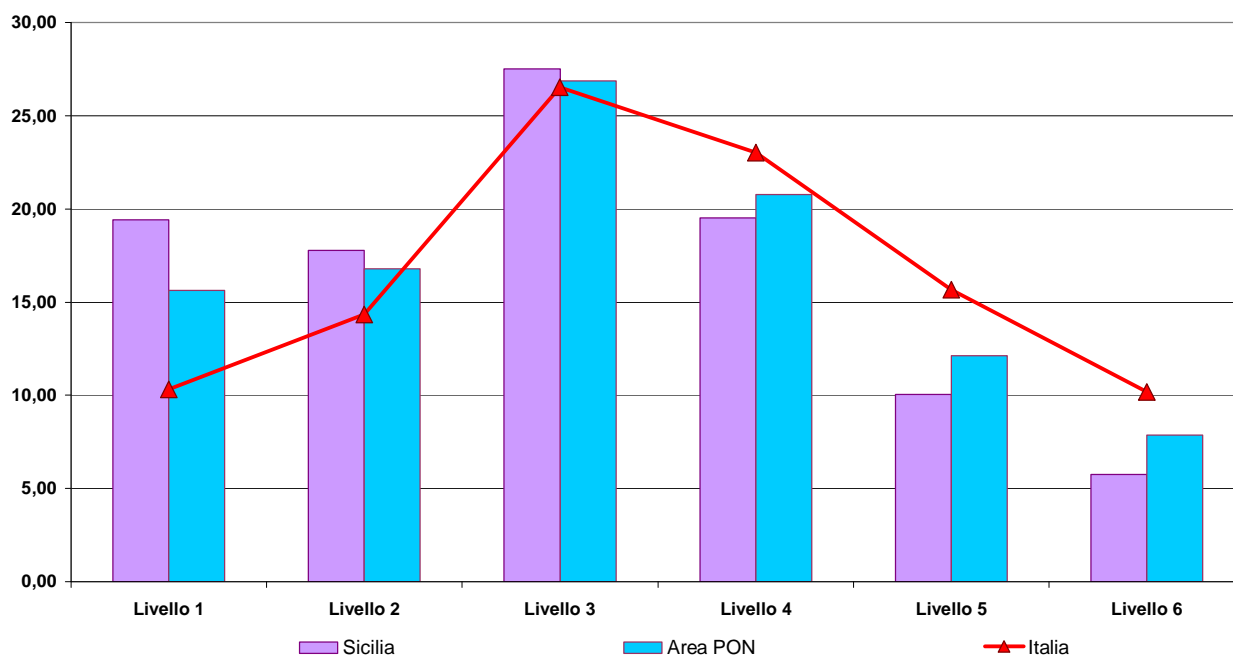
**Figura A11.93.1 Grafico della distribuzione in livelli per la regione Sicilia e Area PON degli studenti della classe V primaria per la prova di Italiano**

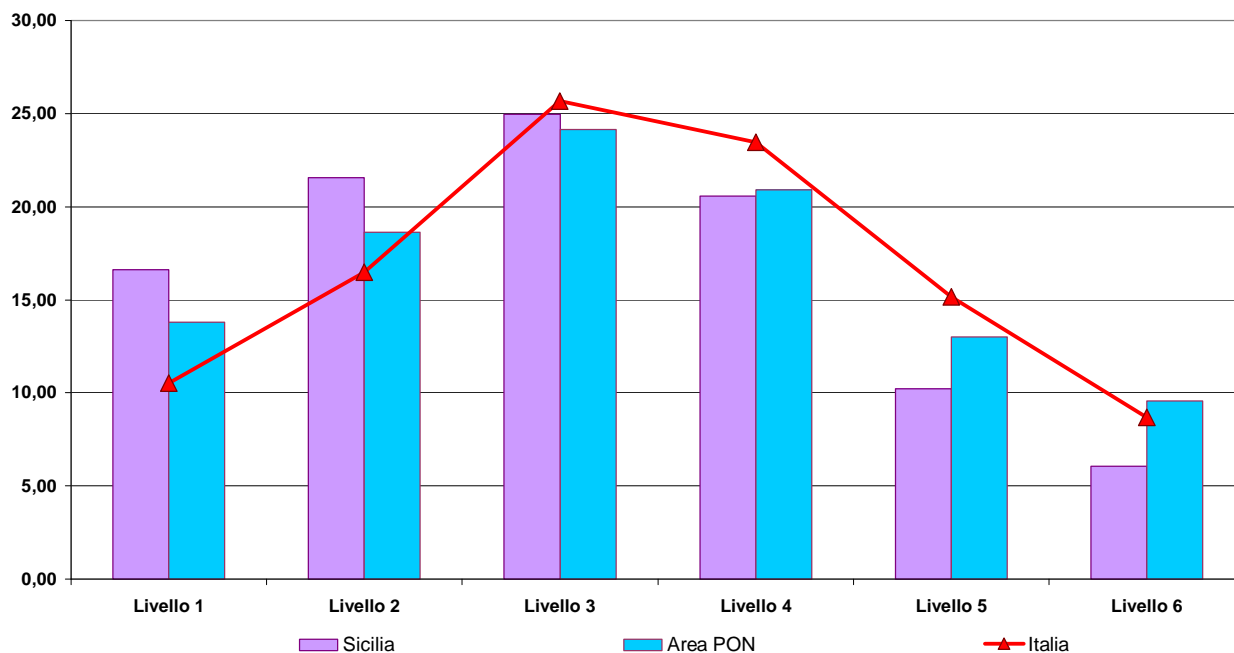
**Figura A11.93.2 Grafico della distribuzione in livelli per la regione Sicilia e Area PON degli studenti della classe V primaria per la prova di Matematica****Tavola A11.94. Punteggio di Italiano suddiviso per parti del testo, per la regione Sicilia e Area PON nella classe V primaria**

Area e Regioni PON	Testo Narrativo			Testo Espositivo			Grammatica		
	Limite inferiore	Punteggio di Italiano	Limite superiore	Limite inferiore	Punteggio di Italiano	Limite superiore	Limite inferiore	Punteggio di Italiano	Limite superiore
Sicilia	49,92	50,62	51,32	57,27	58,54	59,81	65,38	66,01	66,64
Area PON	51,37	52,28	53,18	59,81	60,90	62,00	68,19	69,46	70,74
<b>Italia</b>	<b>55,08</b>	<b>55,56</b>	<b>56,03</b>	<b>64,72</b>	<b>65,22</b>	<b>65,71</b>	<b>73,07</b>	<b>73,66</b>	<b>74,25</b>

**Figura A11.94.1 Grafico del punteggio di Italiano in “Testo Narrativo” per la regione Sicilia e Area PON nella classe V primaria**

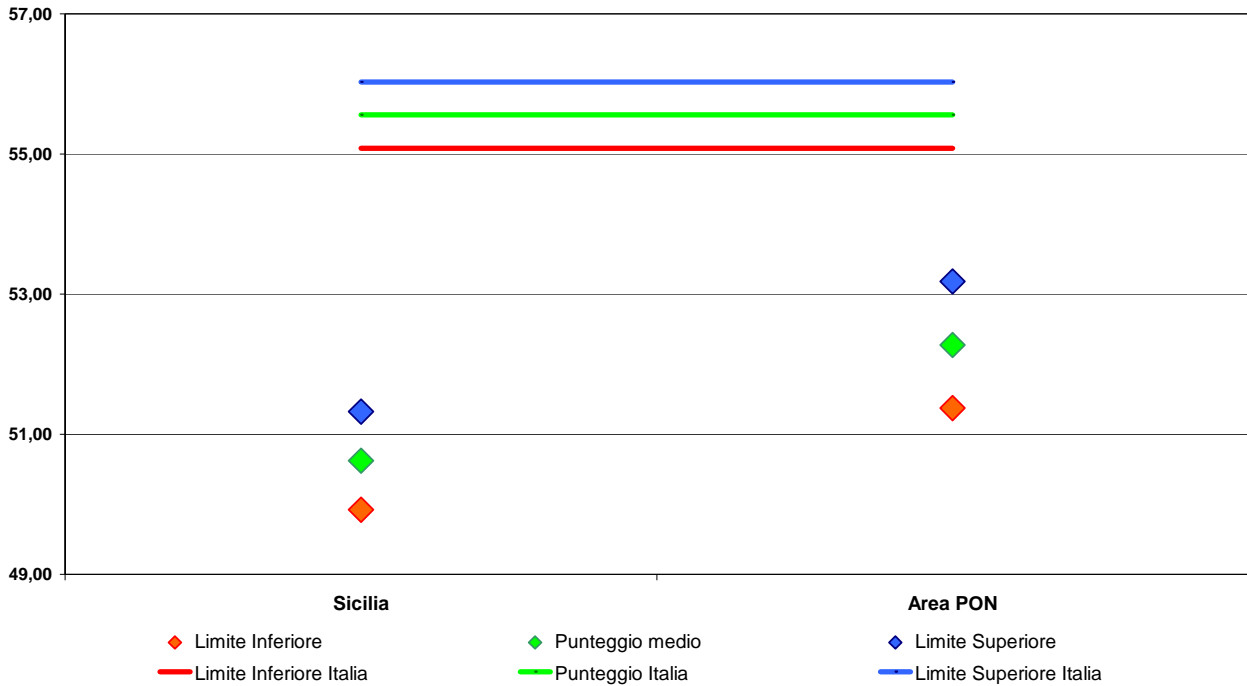

**Figura A11.94.2 Grafico del punteggio di Italiano in “Testo Espositivo” per la regione Sicilia e Area PON nella classe V primaria**

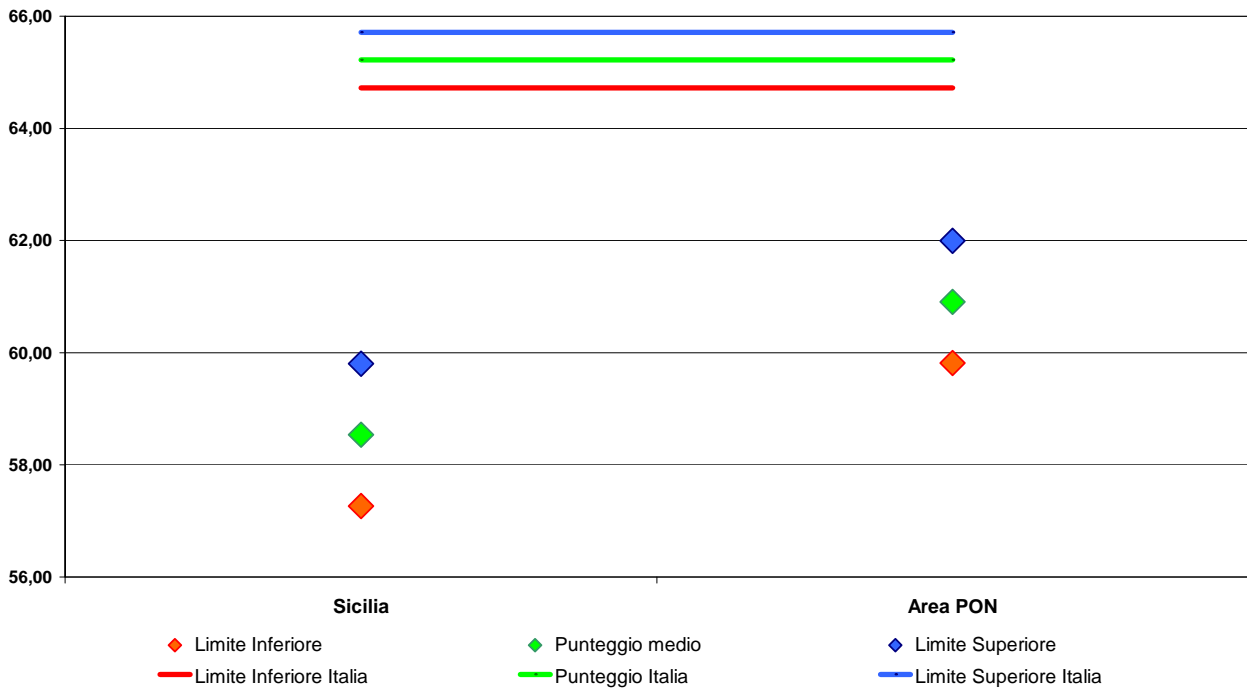

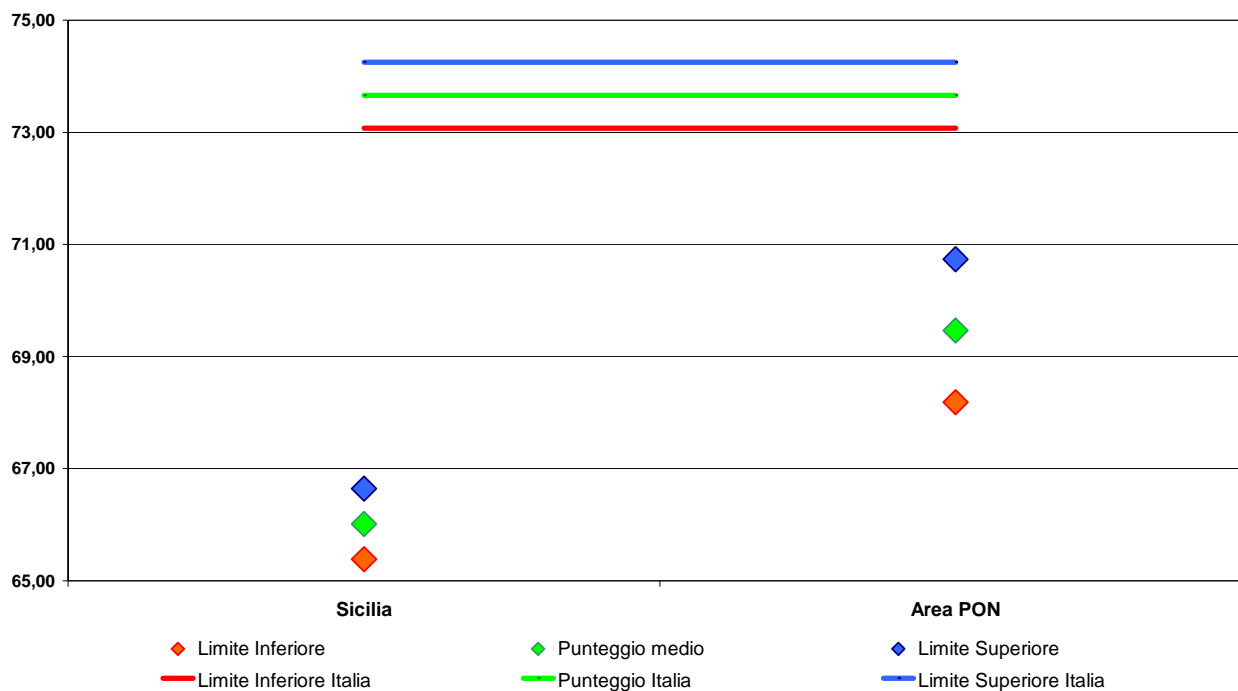
**Figura A11.94.3 Grafico del punteggio di Italiano in “Grammatica” per la regione Sicilia e Area PON nella classe V primaria****Tavola A11.95 Punteggio di Matematica suddiviso per ambiti, per la regione Sicilia e Area PON nella classe V primaria**

Area e Regioni PON	Numeri		Spazio e figure			Misura, dati e previsione			Relazioni e funzioni			
	Limite Inferiore	Punteggio di Matematica	Limite superiore	Limite Inferiore	Punteggio di Matematica	Limite superiore	Limite Inferiore	Punteggio di Matematica	Limite superiore	Limite Inferiore	Punteggio di Matematica	Limite superiore
Sicilia	47,05	49,86	52,66	64,51	66,30	68,09	45,88	50,37	54,86	50,59	54,46	58,32
Area PON	52,78	54,20	55,63	67,17	67,86	68,56	52,42	53,98	55,53	56,75	58,30	59,86
<b>Italia</b>	<b>55,52</b>	<b>56,24</b>	<b>56,97</b>	<b>68,93</b>	<b>69,31</b>	<b>69,69</b>	<b>56,03</b>	<b>56,76</b>	<b>57,48</b>	<b>58,97</b>	<b>59,59</b>	<b>60,20</b>

**Figura A11.95.1 Grafico del punteggio di Matematica in “Numeri” per la regione Sicilia e Area PON nella classe V primaria**

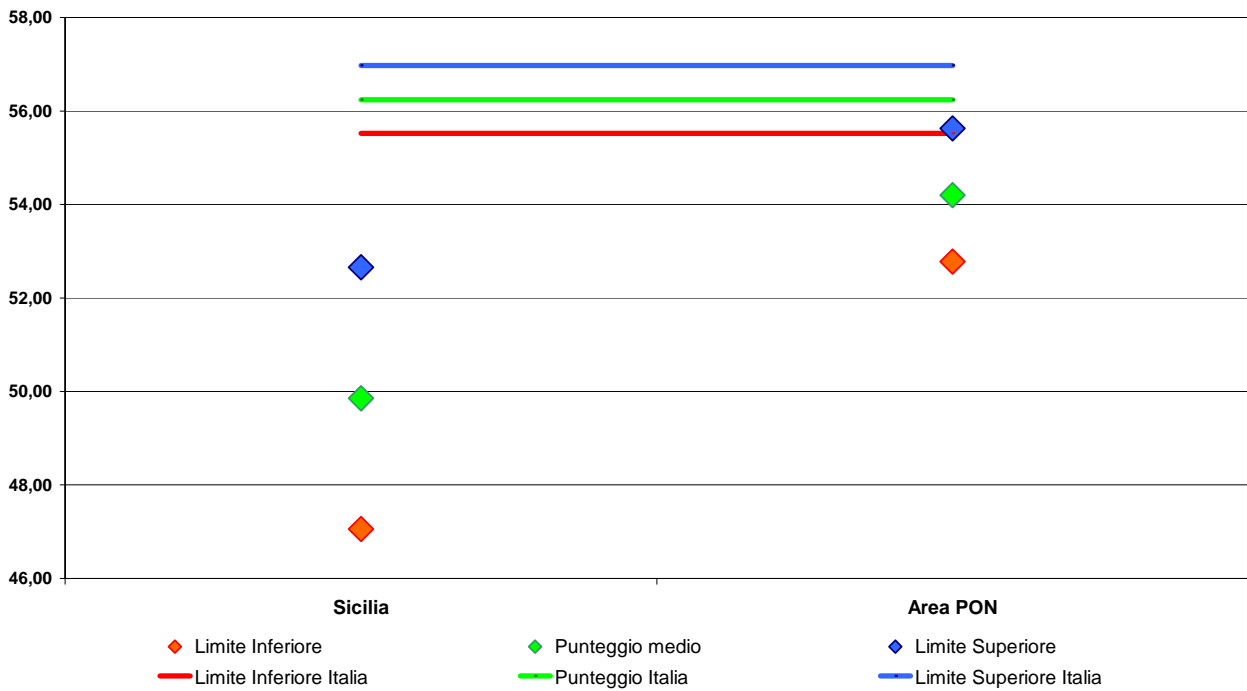

**Figura A11.95.2 Grafico del punteggio di Matematica in “Spazio e Figure” per la regione Sicilia e Area PON nella classe V primaria**

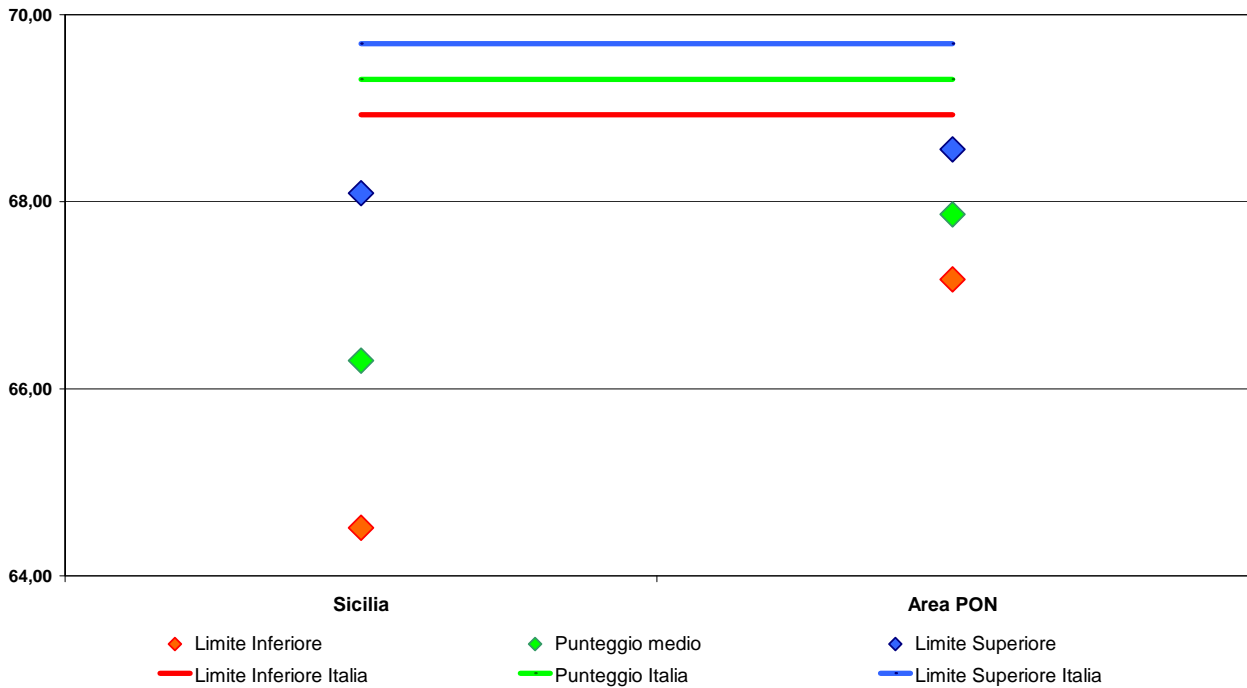

**Figura A11.95.3 Grafico del punteggio di Matematica in “Misura, Dati e Previsione” per la regione Sicilia e Area PON nella classe V primaria**

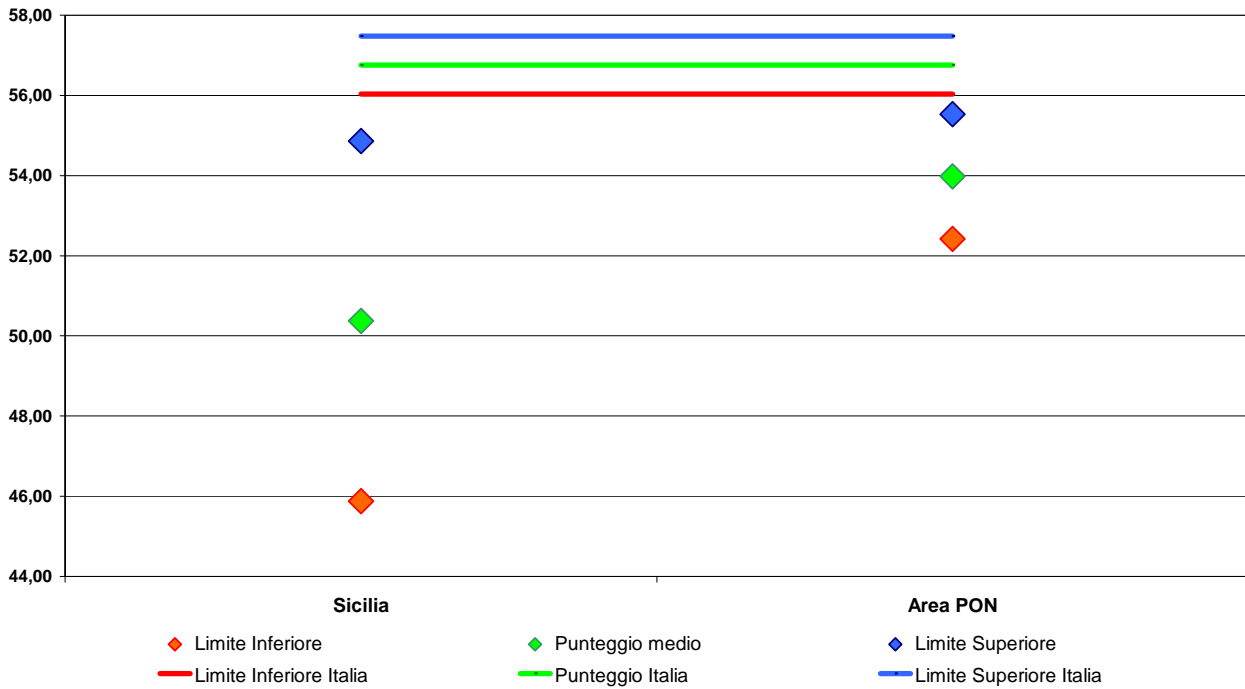

**Figura A11.95.4 Grafico del punteggio di Matematica in “Relazioni e Funzioni” per la regione Sicilia e Area PON nella classe V primaria**

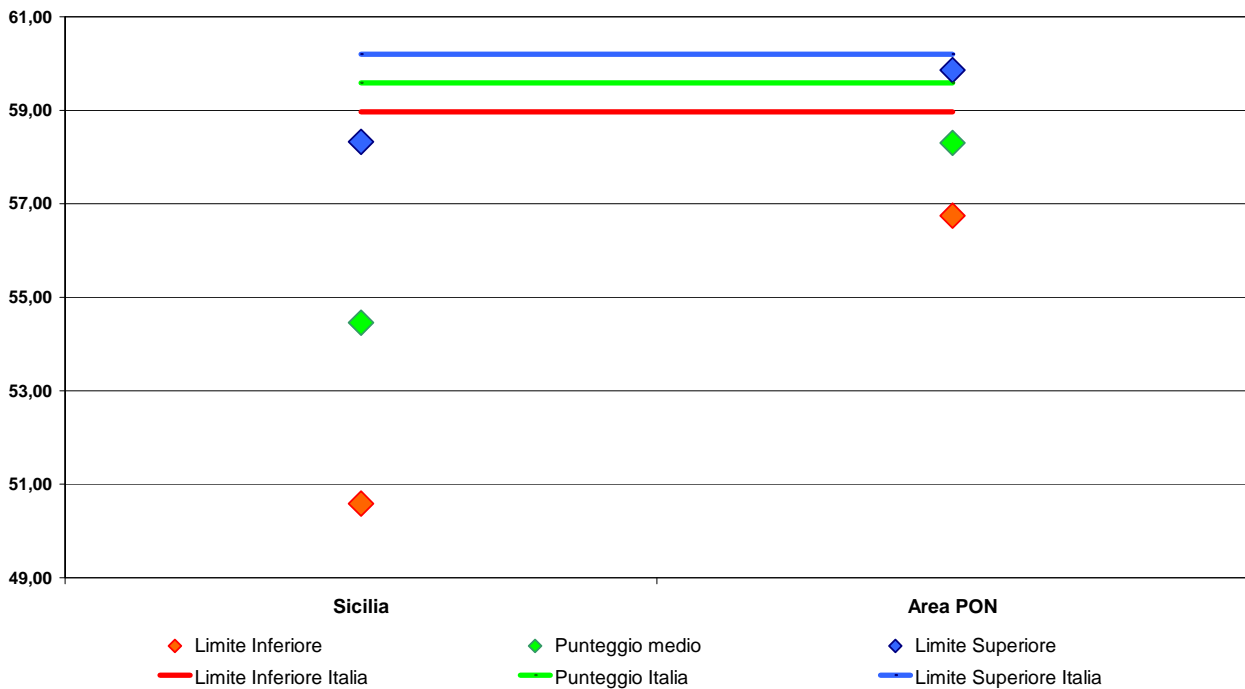

**Tavola A11.96 Punteggi di Italiano e Matematica, per la regione Sicilia e Area PON e Genere nella classe V primaria**

Area e Regioni PON - Genere		<i>Prova di Italiano</i>			<i>Prova di Matematica</i>		
		Limite inferiore	Punteggio di Italiano	Limite superiore	Limite inferiore	Punteggio di Matematica	Limite superiore
Sicilia	Maschio	56,76	59,21	61,66	52,88	57,08	61,28
Sicilia	Femmina	59,81	60,02	60,24	53,30	55,36	57,43
Area PON	Maschio	61,22	62,10	62,97	58,79	60,00	61,22
Area PON	Femmina	61,63	63,03	64,44	57,41	58,72	60,02
<b>Italia</b>	<b>Maschio</b>	<b>65,65</b>	<b>66,03</b>	<b>66,41</b>	<b>62,04</b>	<b>62,53</b>	<b>63,03</b>
<b>Italia</b>	<b>Femmina</b>	<b>66,53</b>	<b>67,22</b>	<b>67,90</b>	<b>59,17</b>	<b>59,88</b>	<b>60,59</b>

**Tavola A11.97 Punteggi di Italiano e Matematica, per la regione Sicilia e Area PON e Cittadinanza nella classe V primaria**

Area e Regioni PON - Cittadinanza		<i>Prova di Italiano</i>			<i>Prova di Matematica</i>		
		Limite inferiore	Punteggio di Italiano	Limite superiore	Limite inferiore	Punteggio di Matematica	Limite superiore
Sicilia	Italiano	59,89	60,36	60,82	53,46	56,61	59,76
Sicilia	Straniero I gen.	41,93	45,29	48,65	38,26	45,84	53,43
Sicilia	Straniero II gen.	44,90	52,84	60,77	52,51	53,05	53,59
Area PON	Italiano	61,94	62,95	63,96	58,48	59,69	60,90
Area PON	Straniero I gen.	49,64	51,83	54,03	50,19	53,73	57,26
Area PON	Straniero II gen.	47,46	53,05	58,63	46,55	51,61	56,68
<b>Italia</b>	<b>Italiano</b>	<b>67,18</b>	<b>67,70</b>	<b>68,23</b>	<b>61,49</b>	<b>62,09</b>	<b>62,69</b>
<b>Italia</b>	<b>Straniero I gen.</b>	<b>51,63</b>	<b>53,01</b>	<b>54,38</b>	<b>51,26</b>	<b>52,25</b>	<b>53,23</b>
<b>Italia</b>	<b>Straniero II gen.</b>	<b>57,60</b>	<b>59,80</b>	<b>62,01</b>	<b>54,72</b>	<b>55,82</b>	<b>56,93</b>

**Tavola A11.98 Punteggi di Italiano e Matematica, per la regione Sicilia e Area PON e Regolarità negli studi nella classe V primaria**

Area e Regioni PON - Regolarità negli studi		<i>Prova di Italiano</i>			<i>Prova di Matematica</i>		
		Limite inferiore	Punteggio di Italiano	Limite superiore	Limite inferiore	Punteggio di Matematica	Limite superiore
Sicilia	Regolare	58,94	60,06	61,18	53,37	56,60	59,83
Sicilia	Anticipatorio	57,05	62,57	68,10	54,94	55,14	55,33
Sicilia	Posticipatorio	32,71	38,08	43,45	37,49	40,50	43,51
Area PON	Regolare	61,71	62,74	63,77	58,37	59,54	60,71
Area PON	Anticipatorio	62,87	67,38	71,89	60,50	63,30	66,10
Area PON	Posticipatorio	46,86	48,87	50,88	47,61	50,80	53,98
<b>Italia</b>	<b>Regolare</b>	<b>66,66</b>	<b>67,13</b>	<b>67,60</b>	<b>61,03</b>	<b>61,60</b>	<b>62,17</b>
<b>Italia</b>	<b>Anticipatorio</b>	<b>64,62</b>	<b>68,65</b>	<b>72,68</b>	<b>61,36</b>	<b>63,99</b>	<b>66,63</b>
<b>Italia</b>	<b>Posticipatorio</b>	<b>47,91</b>	<b>49,21</b>	<b>50,51</b>	<b>48,13</b>	<b>49,44</b>	<b>50,74</b>

**I SECONDARIA****Tavola A11.99 Punteggi di Italiano e Matematica, per la regione Sicilia e Area PON nella classe I secondaria di I grado**

Area e Regioni PON	<i>Prova di Italiano</i>			<i>Prova di Matematica</i>		
	Limite inferiore	Punteggio di Italiano	Limite superiore	Limite inferiore	Punteggio di Matematica	Limite superiore
Sicilia	53,51	53,52	53,53	41,30	42,80	44,30
Area PON	56,18	56,70	57,23	45,73	46,58	47,44
<b>Italia</b>	<b>60,59</b>	<b>60,81</b>	<b>61,02</b>	<b>50,56</b>	<b>50,94</b>	<b>51,32</b>

**Figura A11.99.1 Grafico del punteggi di Italiano per la regione Sicilia e Area PON nella classe I secondaria di I grado**

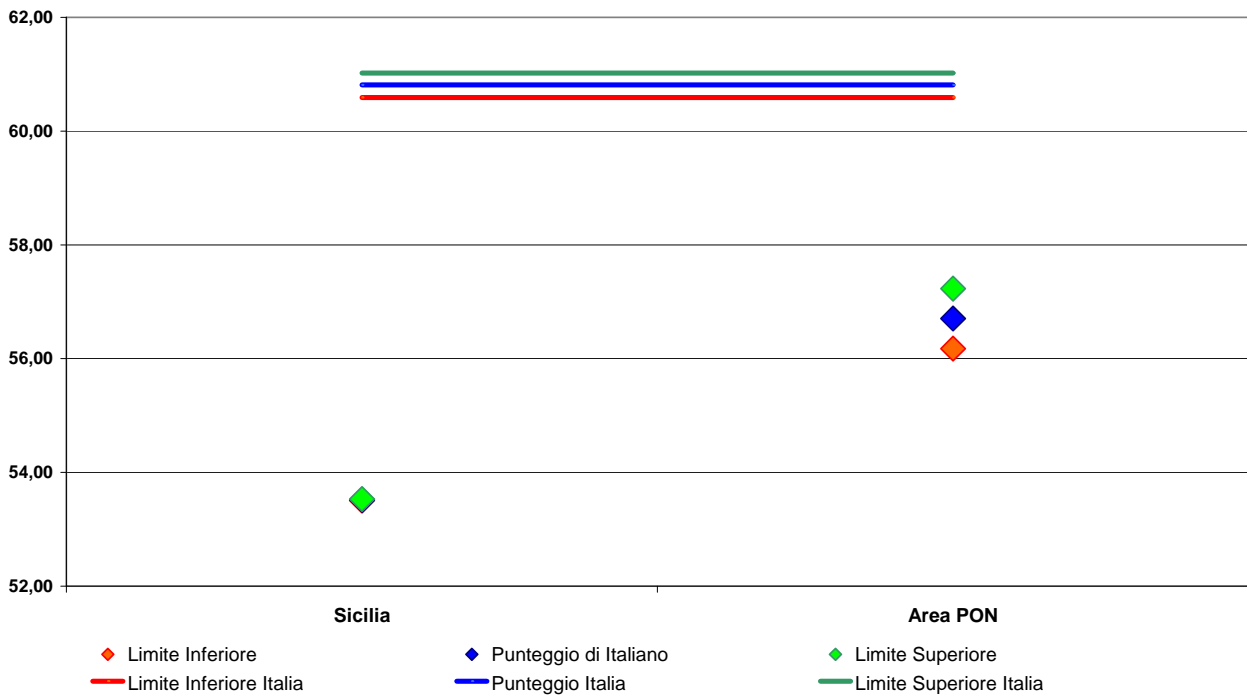

**Figura A11.99.2 Grafico del punteggi di Matematica per la regione Sicilia e Area PON nella classe I secondaria di I grado**

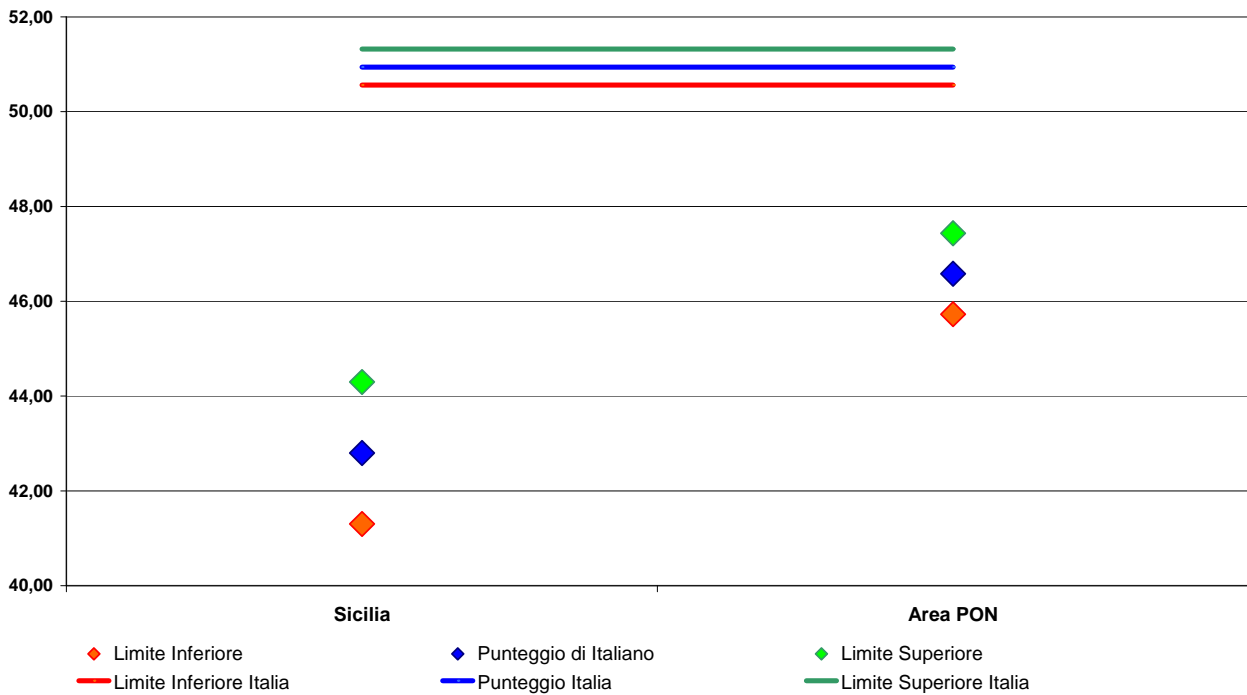

**Tavola A11.101 Distribuzione per la regione Sicilia e Area PON degli studenti della classe I secondaria di I grado**

Regione e Area PON	<i>Prova di Italiano</i>						<i>Prova di Matematica</i>					
	Livello 1	Livello 2	Livello 3	Livello 4	Livello 5	Livello 6	Livello 1	Livello 2	Livello 3	Livello 4	Livello 5	Livello 6
Sicilia	22,35	20,44	26,28	19,82	8,00	3,10	19,76	22,67	28,08	17,56	7,25	4,67
Area PON	16,22	18,43	27,29	22,93	10,12	5,02	14,39	19,44	28,84	21,03	9,82	6,48
<b>Italia</b>	<b>11,20</b>	<b>14,26</b>	<b>25,79</b>	<b>25,63</b>	<b>13,75</b>	<b>9,37</b>	<b>9,56</b>	<b>15,33</b>	<b>27,96</b>	<b>24,18</b>	<b>13,55</b>	<b>9,41</b>

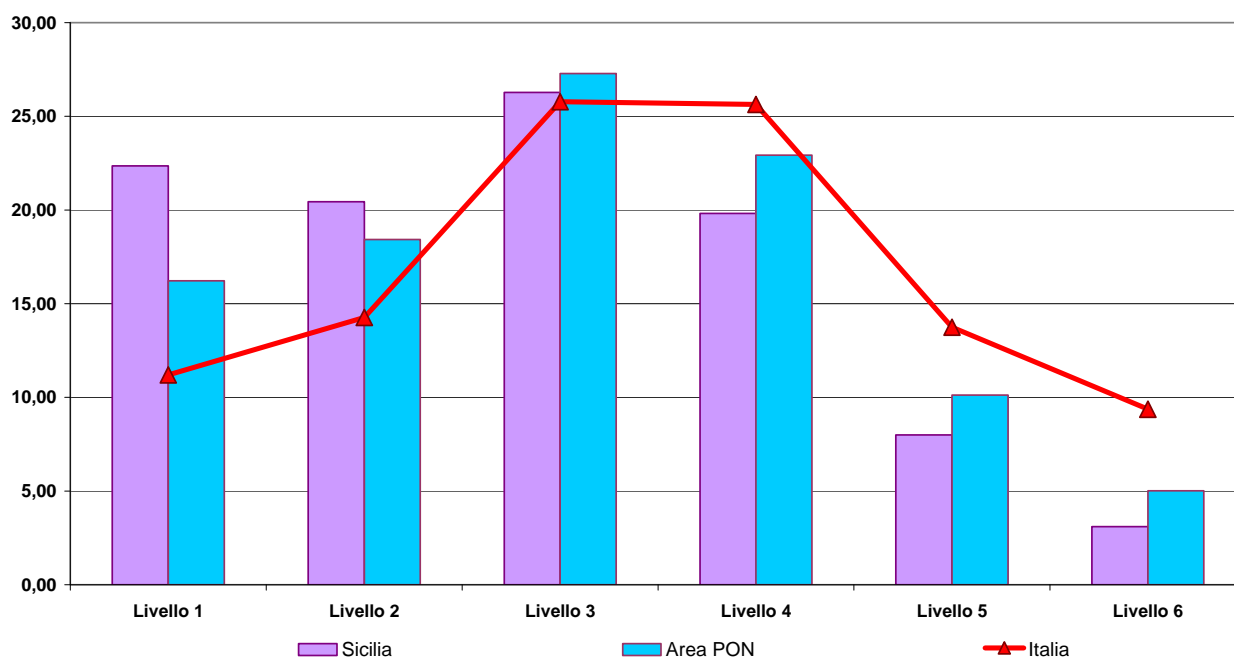
**Figura A11.101.1 Grafico della distribuzione per la regione Sicilia e Area PON degli studenti della classe I secondaria di I grado per la prova di Italiano**

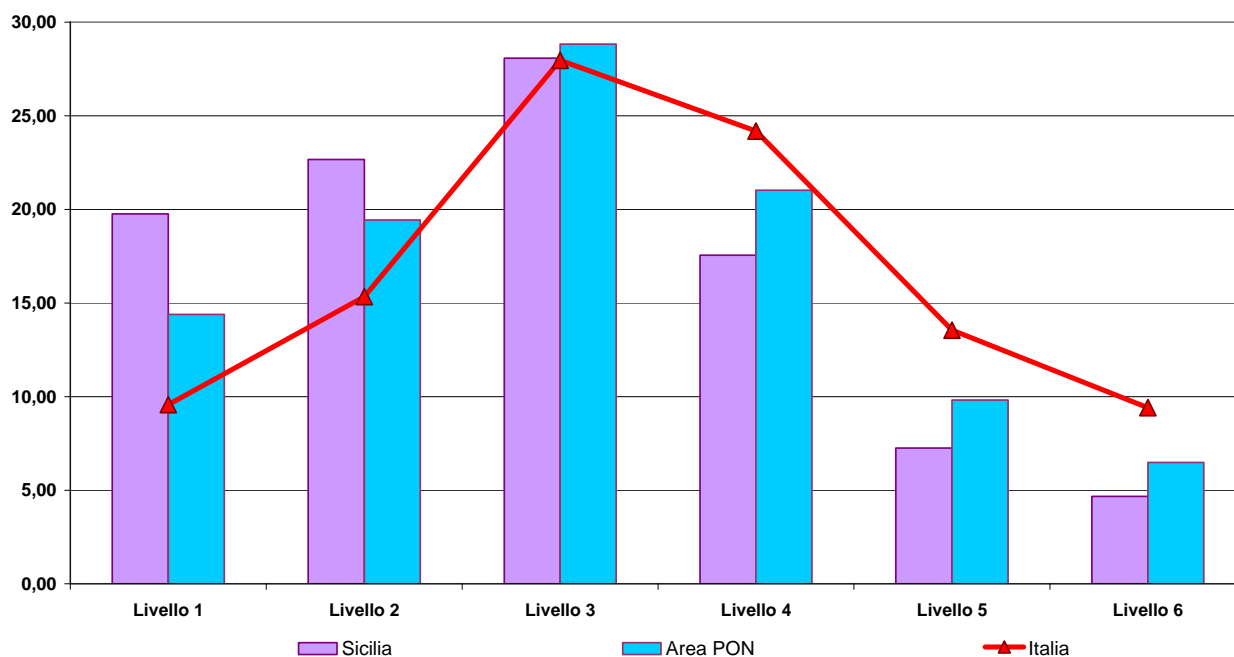
**Figura A11.101.2 Grafico della distribuzione per la regione Sicilia e Area PON degli studenti della classe I secondaria di I grado per la prova di Matematica****Tavola A11.102 Punteggio di Italiano suddiviso per parti del testo, per la regione Sicilia e Area PON nella classe I secondaria di I grado**

Regione e Area PON	Testo Narrativo			Testo Espositivo			Grammatica		
	Limite inferiore	Punteggio di Italiano	Limite superiore	Limite inferiore	Punteggio di Italiano	Limite superiore	Limite inferiore	Punteggio di Italiano	Limite superiore
Sicilia	52,66	52,73	52,80	54,03	54,30	54,57	53,26	53,68	54,10
Area PON	54,66	55,11	55,55	56,88	57,49	58,09	57,45	58,11	58,77
<b>Italia</b>	<b>58,49</b>	<b>58,69</b>	<b>58,89</b>	<b>62,56</b>	<b>62,85</b>	<b>63,14</b>	<b>61,03</b>	<b>61,33</b>	<b>61,63</b>

**Figura A11.102.1 Grafico del punteggio di Italiano in “Testo Narrativo” per la regione Sicilia e Area PON nella classe I secondaria di I grado**

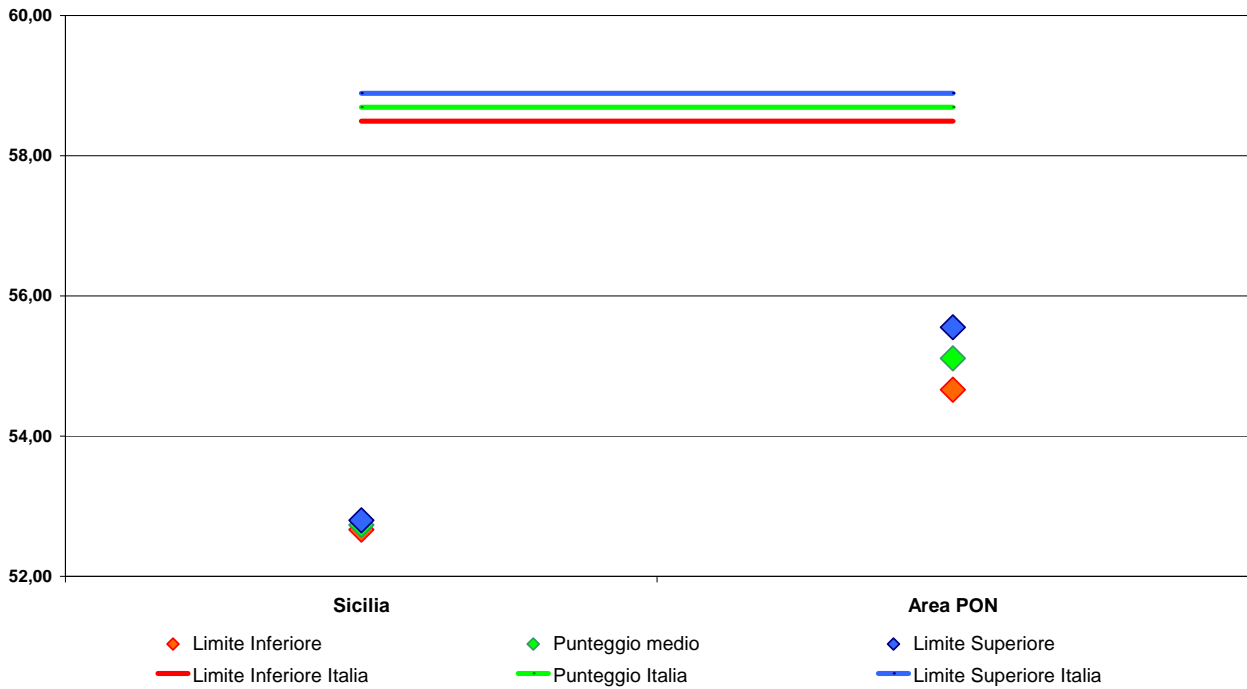

**Figura A11.102.2 Grafico del punteggio di Italiano in “Testo Espositivo” per la regione Sicilia e Area PON nella classe I secondaria di I grado**

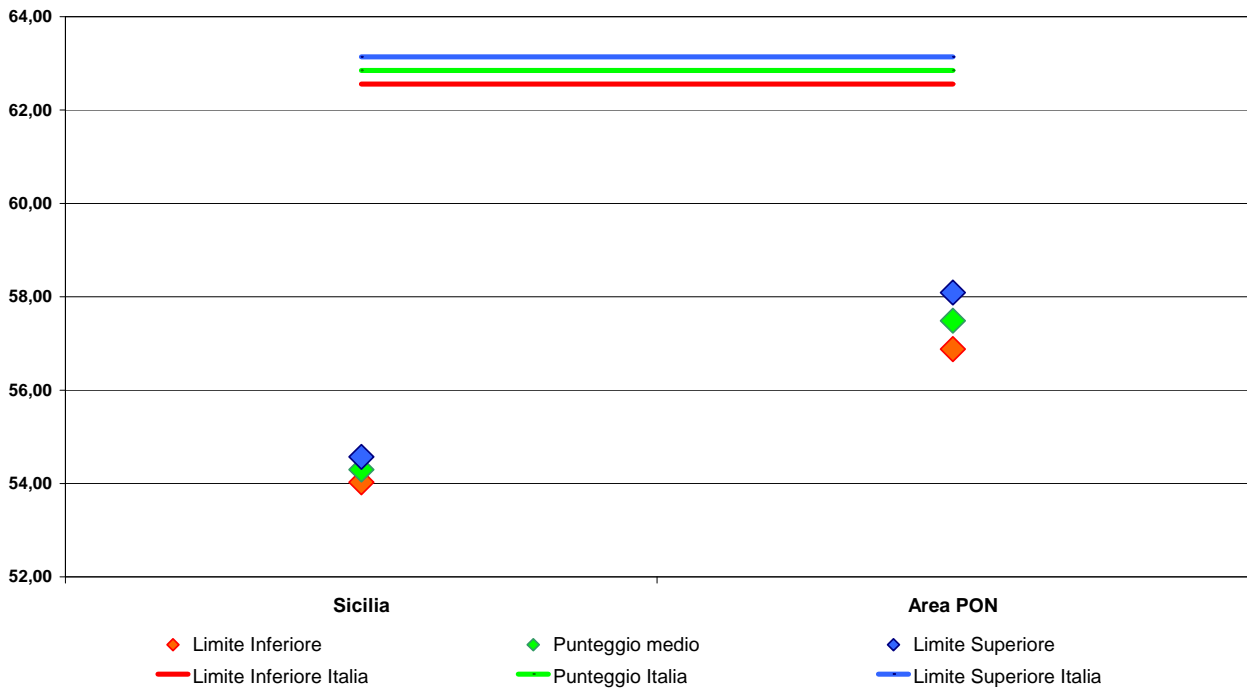

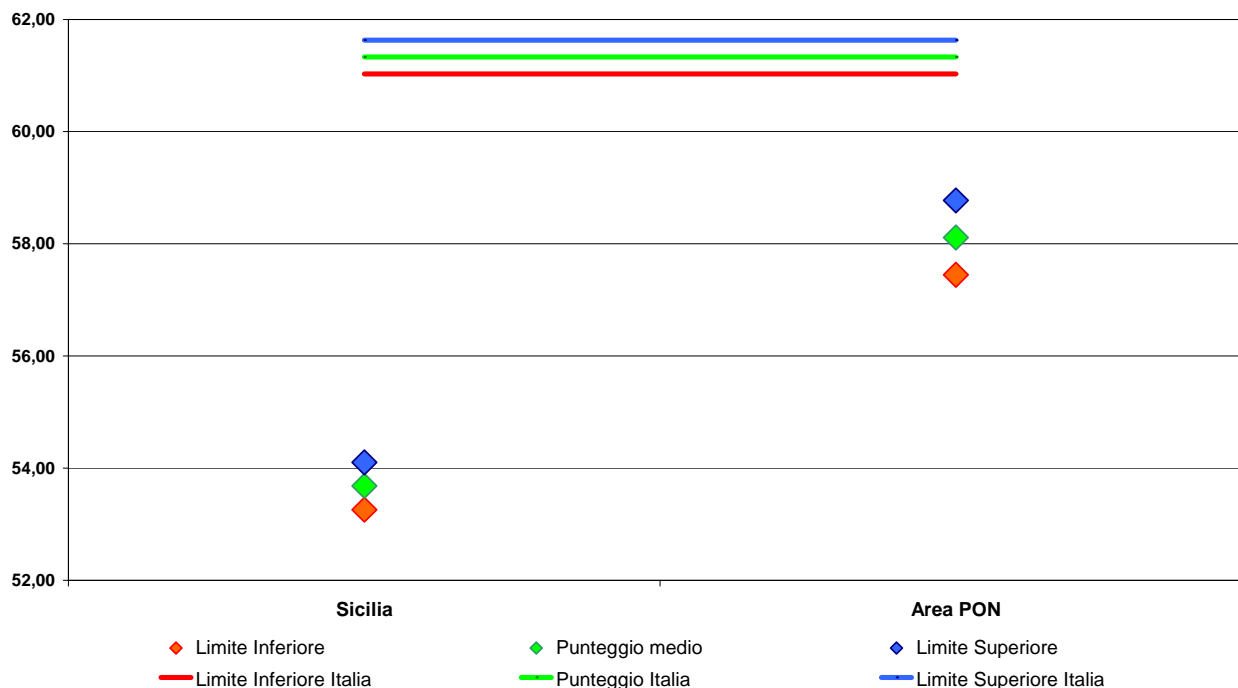
**Figura A11.102.3 Grafico del punteggio di Italiano in “Grammatica” per la regione Sicilia e Area PON nella classe I secondaria di I grado****Tavola A11.103 Punteggio di Matematica suddiviso per ambiti, per la regione Sicilia e Area PON nella classe I secondaria di I grado**

Regione e Area PON	<i>Numeri</i>		<i>Spazio e figure</i>		<i>Misura, dati e previsione</i>			<i>Relazioni e funzioni</i>				
	Limite inferiore	Punteggio di Matematica	Limite superiore	Limite inferiore	Punteggio di Matematica	Limite superiore	Limite inferiore	Punteggio di Matematica	Limite superiore			
Sicilia	50,38	51,43	52,49	37,79	38,75	39,71	34,02	35,96	37,90	41,41	43,88	46,35
Area PON	54,62	55,26	55,90	40,51	41,21	41,92	39,28	40,26	41,23	47,45	48,84	50,23
<b>Italia</b>	<b>57,77</b>	<b>58,05</b>	<b>58,33</b>	<b>45,84</b>	<b>46,23</b>	<b>46,62</b>	<b>45,12</b>	<b>45,55</b>	<b>45,97</b>	<b>53,06</b>	<b>53,63</b>	<b>54,21</b>

**Figura A11.103.1 Grafico del punteggio di Matematica in “Numeri” per la regione Sicilia e Area PON nella classe I secondaria di I grado**

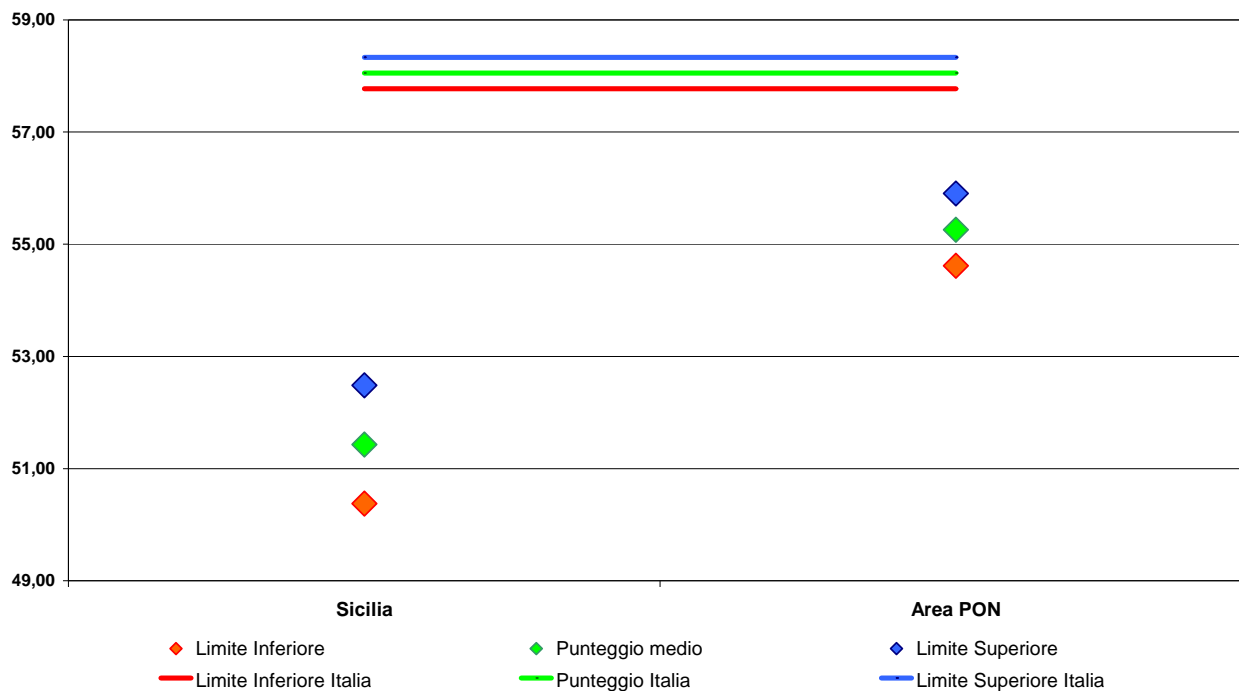

**Figura A11.103.2 Grafico del punteggio di Matematica in “Spazio e Figure” per la regione Sicilia e Area PON nella classe I secondaria di I grado**

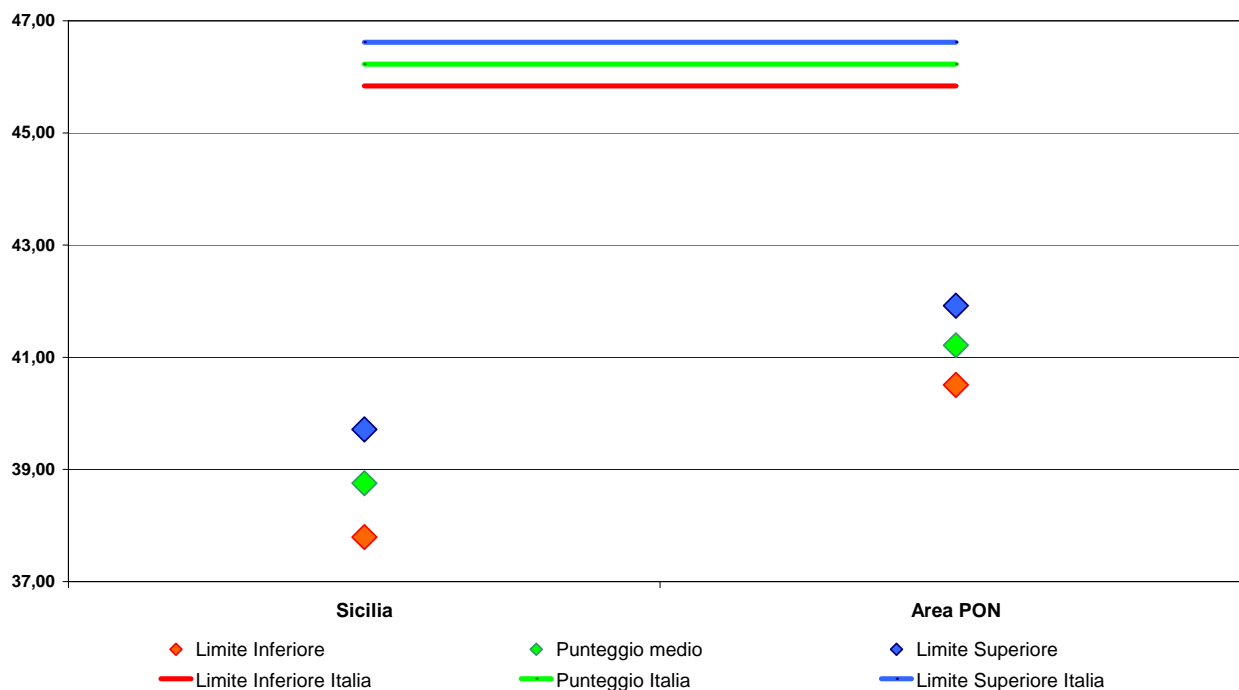

**Figura A11.103.3 Grafico del punteggio di Matematica in “Misura, Dati e Previsioni” per la regione Sicilia e Area PON nella classe I secondaria di I grado**

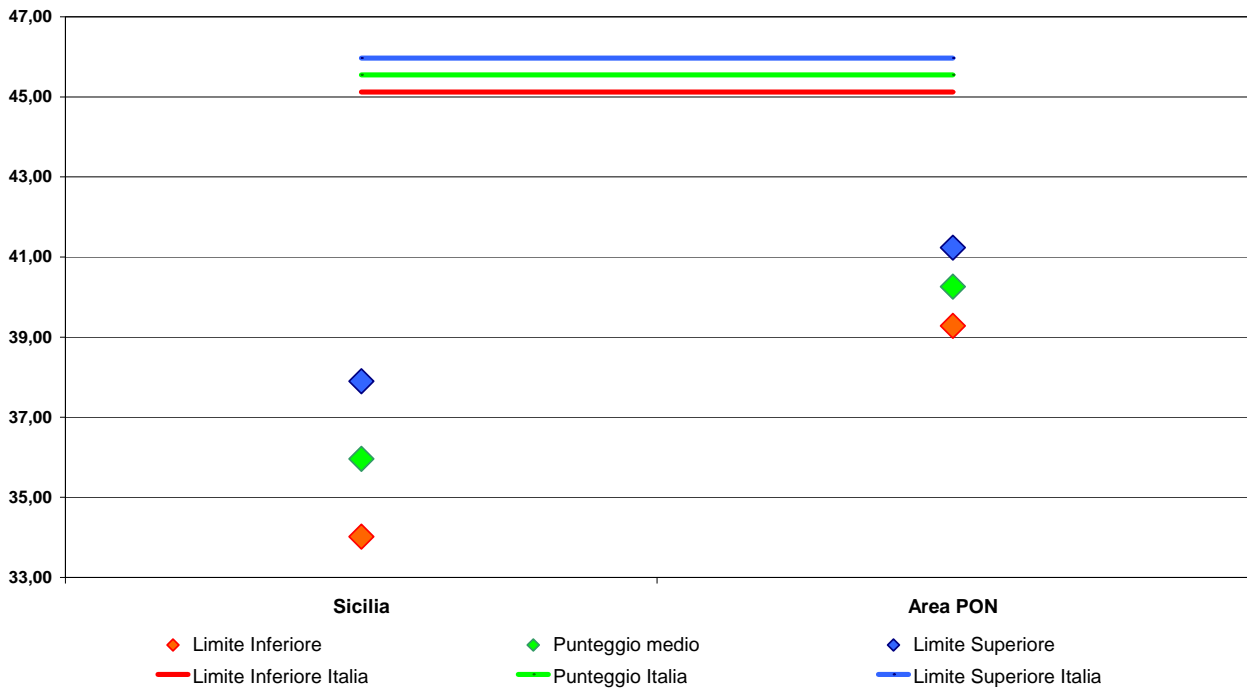

**Figura A11.103.4 Grafico del punteggio di Matematica in “Relazioni e Funzioni” per la regione Sicilia e Area PON nella classe I secondaria di I grado**

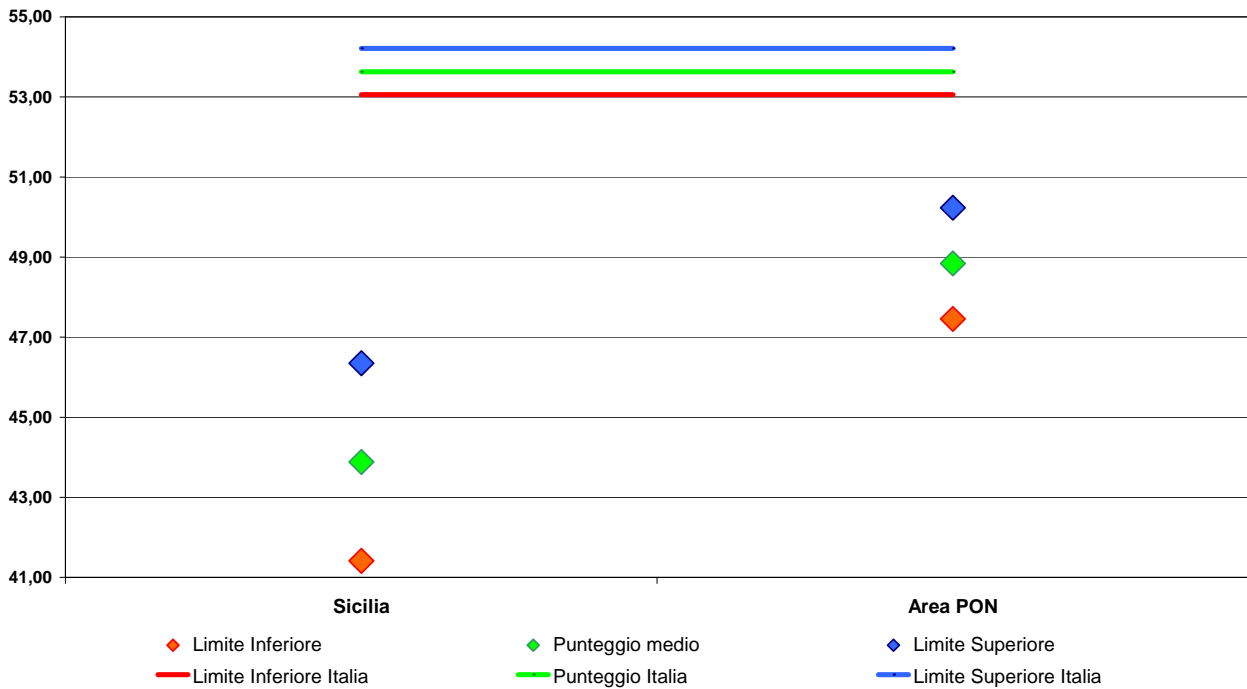

**Tavola A11.104 Punteggi di Italiano e Matematica, per la regione Sicilia e Area PON e Genere nella classe I secondaria di I grado**

Regione e Area PON - Genere		<i>Prova di Italiano</i>			<i>Prova di Matematica</i>		
		Limite inferiore	Punteggio di Italiano	Limite superiore	Limite inferiore	Punteggio di Matematica	Limite superiore
Sicilia	Maschio	53,59	53,86	54,13	41,67	44,56	47,44
Sicilia	Femmina	52,61	53,41	54,21	41,30	41,45	41,60
Area PON	Maschio	56,11	56,68	57,26	46,76	48,00	49,25
Area PON	Femmina	55,99	56,75	57,50	44,07	44,97	45,87
<b>Italia</b>	<b>Maschio</b>	<b>59,99</b>	<b>60,24</b>	<b>60,49</b>	<b>51,65</b>	<b>52,17</b>	<b>52,69</b>
<b>Italia</b>	<b>Femmina</b>	<b>61,09</b>	<b>61,43</b>	<b>61,77</b>	<b>49,23</b>	<b>49,72</b>	<b>50,21</b>

**Tavola A11.105 Punteggi di Italiano e Matematica, per la regione Sicilia e Area PON e Cittadinanza nella classe I secondaria di I grado**

Regione e Area PON - Cittadinanza		<i>Prova di Italiano</i>			<i>Prova di Matematica</i>		
		Limite inferiore	Punteggio di Italiano	Limite superiore	Limite inferiore	Punteggio di Matematica	Limite superiore
Sicilia	Italiano	53,21	53,75	54,29	41,67	42,86	44,05
Sicilia	Straniero I generazione	32,18	47,05	61,92	28,62	41,86	55,11
Sicilia	Straniero II generazione	40,14	47,03	53,91	30,99	38,94	46,89
Area PON	Italiano	56,37	56,92	57,47	45,82	46,71	47,59
Area PON	Straniero I generazione	42,52	48,15	53,79	37,62	42,83	48,04
Area PON	Straniero II generazione	48,19	51,49	54,78	37,52	41,70	45,89
<b>Italia</b>	<b>Italiano</b>	<b>61,61</b>	<b>61,85</b>	<b>62,09</b>	<b>51,19</b>	<b>51,62</b>	<b>52,05</b>
<b>Italia</b>	<b>Straniero I generazione</b>	<b>48,38</b>	<b>49,26</b>	<b>50,14</b>	<b>43,27</b>	<b>44,38</b>	<b>45,49</b>
<b>Italia</b>	<b>Straniero II generazione</b>	<b>55,13</b>	<b>55,76</b>	<b>56,39</b>	<b>45,58</b>	<b>46,47</b>	<b>47,35</b>

**Tavola A11.106 Punteggi di Italiano e Matematica, per la regione Sicilia e Area PON e Regolarità negli studi nella classe I secondaria di I grado**

Regione e Area PON - Regolarità negli studi		<i>Prova di Italiano</i>			<i>Prova di Matematica</i>		
		Limite inferiore	Punteggio di Italiano	Limite superiore	Limite inferiore	Punteggio di Matematica	Limite superiore
Sicilia	Regolare	54,50	54,52	54,54	41,90	43,68	45,46
Sicilia	Anticipatorio	62,35	62,67	62,98	45,44	49,15	52,86
Sicilia	Posticipatorio	40,03	40,56	41,09	33,07	33,92	34,76
Area PON	Regolare	56,87	57,35	57,84	46,18	47,08	47,98
Area PON	Anticipatorio	62,57	63,89	65,21	49,70	51,96	54,22
Area PON	Posticipatorio	41,70	43,87	46,04	34,06	36,76	39,46
<b>Italia</b>	<b>Regolare</b>	<b>61,67</b>	<b>61,89</b>	<b>62,12</b>	<b>51,47</b>	<b>51,87</b>	<b>52,27</b>
<b>Italia</b>	<b>Anticipatorio</b>	<b>63,22</b>	<b>64,39</b>	<b>65,55</b>	<b>50,90</b>	<b>52,97</b>	<b>55,03</b>
<b>Italia</b>	<b>Posticipatorio</b>	<b>46,67</b>	<b>47,45</b>	<b>48,23</b>	<b>39,15</b>	<b>40,03</b>	<b>40,91</b>

## Appendice 12 – Tavole e grafici per l’ analisi degli apprendimenti degli studenti per Regione - PN 2009 2010

### CALABRIA..... V

#### III SECONDARIA ..... V

Tavola A12.1 Punteggio in Italiano per la regione Calabria e Area PON nella classe III secondaria di I grado.....	V
Figura A12.1.1 Figura relativa al punteggio in Italiano per la regione Calabria e Area PON nella classe III secondaria di I grado.....	V
Tavola A12.2 Punteggio in Matematica per la regione Calabria e Area PON nella classe III secondaria di I grado .....	VI
Figura A12.2.1 Figura relativa al punteggio in Matematica per la regione Calabria e Area PON nella classe III secondaria di I grado.....	VI
Tavola A12.3 Distribuzione per la regione Calabria e Area PON degli studenti della classe III secondaria di I grado nei livelli.....	VII
Figura A12.3.1 Rappresentazione grafica della distribuzione per la regione Calabria e Area PON degli studenti della classe III secondaria di I grado nei livelli della Prova di Italiano .....	VII
Figura A12.3.2 Rappresentazione grafica della distribuzione per la regione Calabria e Area PON degli studenti della classe III secondaria di I grado nei livelli della Prova di Matematica .....	VIII
Tavola A12.4 Punteggio in Italiano suddiviso per parti del testo, per la regione Calabria e Area PON nella classe III secondaria di I grado.....	VIII
Figura A12.4.1 Figura relativa al punteggio in Italiano suddiviso per la parte “Testo Narrativo”, per la regione Calabria e Area PON nella classe III secondaria di I grado .....	IX
Figura A12.4.2 Figura relativa al punteggio in Italiano suddiviso per la parte “Testo Espositivo”, per la regione Calabria e Area PON nella classe III secondaria di I grado .....	IX
Figura A12.4.3 Figura relativa al punteggio in Italiano suddiviso per la parte “Grammatica”, per la regione Calabria e Area PON nella classe III secondaria di I grado.....	X
Tavola A12.5 Punteggio in Matematica suddiviso per ambiti, per la regione Calabria e Area PON nella classe III secondaria di I grado.....	X
Figura A12.5.1 Punteggio in Matematica suddiviso nell’ambito “Numeri”, per la regione Calabria e Area PON nella classe III secondaria di I grado .....	XI
Figura A12.5.2 Punteggio in Matematica suddiviso nell’ambito “Spazio e Figure”, per la regione Calabria e Area PON nella classe III secondaria di I grado.....	XI
Figura A12.5.3 Punteggio in Matematica suddiviso nell’ambito “Misura, Dati e previsione”, per la regione Calabria e Area PON nella classe III secondaria di I grado.....	XII
Figura A12.5.4 Punteggio in Matematica suddiviso nell’ambito “Funzioni e Relazioni”, per la regione Calabria e Area PON nella classe III secondaria di I grado.....	XII
Tavola A12.6 Punteggi in Italiano e Matematica, per la regione Calabria e Area PON e Genere nella classe III secondaria di I grado.....	XIII
Tavola A12.7 Punteggi in Italiano e Matematica, per la regione Calabria e Area PON e Cittadinanza nella classe III secondaria di I grado.....	XIII

Tavola A12.8 Punteggi in Italiano e Matematica, per la regione Calabria e Area PON e Regolarità negli studi nella classe III secondaria di I grado ..... XIV

**CAMPANIA ..... XV**

**III SECONDARIA ..... XV**

Tavola A12.9 Punteggi in Italiano per la regione Campania e Area PON nella classe III secondaria di I grado ..... XV

Figura A12.9.1 Punteggi in Italiano per la regione Campania e Area PON nella classe III secondaria di I grado ..... XV

Tavola A12.10 Punteggi in Matematica per la regione Campania e Area PON nella classe III secondaria di I grado..XVI

Figura A12.10.1 Punteggi in Matematica per la regione Campania e Area PON nella classe III secondaria di I gradoXVI

Tavola A12.11 Distribuzione per la regione Campania e Area PON degli studenti della classe III secondaria di I grado nei livelli .....XVII

Figura A12.11.1 Rappresentazione grafica della distribuzione per la regione Campania e Area PON degli studenti della classe III secondaria di I grado nei livelli della Prova di Italiano .....XVII

Figura A12.11.2 Rappresentazione grafica della distribuzione per la regione Campania e Area PON degli studenti della classe III secondaria di I grado nei livelli della Prova di Matematica ..... XVIII

Tavola A12.12 Punteggio in Italiano suddiviso per parti del testo, per la regione Campania e Area PON nella classe III secondaria di I grado..... XVIII

Figura A12.12.1 Figura relativa al punteggio in Italiano suddiviso per la parte “Testo Narrativo”, per la regione Campania e Area PON nella classe III secondaria di I grado ..... XIX

Figura A12.12.2 Figura relativa al punteggio in Italiano suddiviso per la parte “Testo Espositivo”, per la regione Campania e Area PON nella classe III secondaria di I grado ..... XIX

Figura A12.12.3 Figura relativa al punteggio in Italiano suddiviso per la parte “Grammatica”, per la regione Campania e Area PON nella classe III secondaria di I grado ..... XX

Tavola A12.13 Punteggio in Matematica suddiviso per ambiti, per la regione Campania e Area PON nella classe III secondaria di I grado..... XX

Figura A12.13.1 Punteggio in Matematica suddiviso nell’ambito “Numeri”, per la regione Campania e Area PON nella classe III secondaria di I grado ..... XXI

Figura A12.13.2 Punteggio in Matematica suddiviso nell’ambito “Spazio e Figure”, per la regione Campania e Area PON nella classe III secondaria di I grado..... XXI

Figura A12.13.3 Punteggio in Matematica suddiviso nell’ambito “Misura, Dati e Previsione”, per la regione Campania e Area PON nella classe III secondaria di I grado .....XXII

Figura A12.13.4 Punteggio in Matematica suddiviso nell’ambito “Funzioni e Relazioni”, per la regione Campania e Area PON nella classe III secondaria di I grado .....XXII

Tavola A12.14 Punteggi in Italiano e Matematica, per la regione Campania e Area PON e Genere nella classe III secondaria di I grado..... XXIII

Tavola A12.15 Punteggi in Italiano e Matematica, per la regione Campania e Area PON e Cittadinanza nella classe III secondaria di I grado..... XXIII

Tavola A12.16 Punteggi in Italiano e Matematica, per la regione Campania e Area PON e Regolarità negli studi nella classe III secondaria di I grado ..... XXIV

**PUGLIA ..... XXV**

<b>III SECONDARIA .....</b>	<b>XXV</b>
Tavola A12.17 Punteggi in Italiano per la regione Puglia e Area PON nella classe III secondaria di I grado .....	XXV
Figura A12.17.1 Figura relativa ai punteggi in Italiano per la regione Puglia e Area PON nella classe III secondaria di I grado .....	XXV
Tavola A12.18 Punteggi in Matematica per la regione Puglia e Area PON nella classe III secondaria di I grado ....	XXVI
Figura A12.18.1 Figura relativa ai punteggi in Matematica per la regione Puglia e Area PON nella classe III.....	XXVI
Tavola A12.19 Distribuzione per la regione Puglia e Area PON degli studenti della classe III secondaria di I grado nei livelli.....	XXVII
Figura A12.19.1 Rappresentazione grafica della distribuzione per la regione Puglia e Area PON degli studenti della classe III secondaria di I grado nei livelli della Prova di Italiano .....	XXVII
Figura A12.19.2 Rappresentazione grafica della distribuzione per la regione Puglia e Area PON degli studenti della classe III secondaria di I grado nei livelli della Prova di Matematica .....	XXVIII
Tavola A12.20 Punteggio in Italiano suddiviso per parti del testo, per la regione Puglia e Area PON nella classe III secondaria di I grado.....	XXVIII
Figura A12.20.1 Figura relativa al punteggio in Italiano suddiviso per la parte “Testo Narrativo”, per la regione Puglia e Area PON nella classe III secondaria di I grado.....	XXIX
Figura A12.20.2 Figura relativa al punteggio in Italiano suddiviso per la parte “Testo Espositivo”, per la regione Puglia e Area PON nella classe III secondaria di I grado .....	XXIX
Figura A12.20.3 Figura relativa al punteggio in Italiano suddiviso per la parte “Grammatica”, per la regione Puglia e Area PON nella classe III secondaria di I grado.....	XXX
Tavola A12.21 Punteggio in Matematica suddiviso per ambiti, per la regione Puglia e Area PON nella classe III secondaria di I grado.....	XXX
Figura A12.21.1 Punteggio in Matematica suddiviso nell’ambito “Numeri”, per la regione Puglia e Area PON nella classe III secondaria di I grado .....	XXXI
Figura A12.21.2 Punteggio in Matematica suddiviso nell’ambito “Spazio e Figure”, per la regione Puglia e Area PON nella classe III secondaria di I grado.....	XXXI
Figura A12.21.3 Punteggio in Matematica suddiviso nell’ambito “Misura, Dati e Previsione”, per la regione Puglia e Area PON nella classe III secondaria di I grado.....	XXXII
Figura A12.21.4 Punteggio in Matematica suddiviso nell’ambito “Funzioni e Relazioni”, per la regione Puglia e Area PON nella classe III secondaria di I grado.....	XXXII
Tavola A12.22 Punteggi in Italiano e Matematica, per la regione Puglia e Area PON e Genere nella classe III secondaria di I grado.....	XXXIII
Tavola A12.23 Punteggi in Italiano e Matematica, per la regione Puglia e Area PON e Cittadinanza nella classe III secondaria di I grado.....	XXXIII
Tavola A12.24 Punteggi in Italiano e Matematica, per la regione Puglia e Area PON e Regolarità negli studi nella classe III secondaria di I grado.....	XXXIV

## **SICILIA..... XXXV**

<b>III SECONDARIA .....</b>	<b>XXXV</b>
Tavola A12.25 Punteggi in Italiano per la regione Sicilia e Area PON nella classe III secondaria di I grado .....	XXXV

Figura A12.25.1 Figura relativa ai punteggi in Italiano per la regione Sicilia e Area PON nella classe III secondaria di I grado .....	XXXV
Tavola A12.26 Punteggi in Matematica per la regione Sicilia e Area PON nella classe III secondaria di I grado .	XXXVI
Figura A12.26.1 Figura relativa ai punteggi in Matematica per la regione Sicilia e Area PON nella classe III secondaria di I grado.....	XXXVI
Tavola A12.27 Distribuzione per la regione Sicilia e Area PON degli studenti della classe III secondaria di I grado .....	XXXVII
Figura A12.27.1 Rappresentazione grafica della distribuzione per la regione Sicilia e Area PON degli studenti della classe III secondaria di I grado nei livelli della Prova di Italiano .....	XXXVII
Figura A12.27.2 Rappresentazione grafica della distribuzione per la regione Sicilia e Area PON degli studenti della classe III secondaria di I grado nei livelli della Prova di Matematica .....	XXXVIII
Tavola A12.28 Punteggio in Italiano suddiviso per parti del testo, per la regione Sicilia e Area PON nella classe III secondaria di I grado.....	XXXVIII
Figura A12.28.1 Figura relativa al punteggio in Italiano suddiviso per la parte “Testo Narrativo”, per la regione Sicilia e Area PON nella classe III secondaria di I grado.....	XXXIX
Figura A12.28.2 Figura relativa al punteggio in Italiano suddiviso per la parte “Testo Espositivo”, per la regione Sicilia e Area PON nella classe III secondaria di I grado .....	XXXIX
Figura A12.28.3 Figura relativa al punteggio in Italiano suddiviso per la parte “Grammatica”, per la regione Sicilia e Area PON nella classe III secondaria di I grado.....	XL
Tavola A12.29 Punteggio in Matematica suddiviso per ambiti, per la regione Sicilia e Area PON nella classe III secondaria di I grado.....	XL
Figura A12.29.1 Punteggio in Matematica suddiviso nell’ambito “Numeri”, per la regione Sicilia e Area PON nella classe III secondaria di I grado .....	XLI
Figura A12.29.2 Punteggio in Matematica suddiviso nell’ambito “Spazio e Figure”, per la regione Sicilia e Area PON nella classe III secondaria di I grado.....	XLI
Figura A12.29.3 Punteggio in Matematica suddiviso nell’ambito “Misura, Dati e Previsione”, per la regione Sicilia e Area PON nella classe III secondaria di I grado.....	XLII
Figura A12.29.4 Punteggio in Matematica suddiviso nell’ambito “Funzioni e Relazioni”, per la regione Sicilia e Area PON nella classe III secondaria di I grado.....	XLII
Tavola A12.30 Punteggi in Italiano e Matematica, per la regione Sicilia e Area PON e Genere nella classe III secondaria di I grado.....	XLIII
Tavola A12.31 Punteggi in Italiano e Matematica, per la regione Sicilia e Area PON e Cittadinanza nella classe III secondaria di I grado.....	XLIII
Tavola A12.32 Punteggi in Italiano e Matematica, per la regione Sicilia e Area PON e Regolarità negli studi nella classe III secondaria di I grado.....	XLIV

**CALABRIA****III SECONDARIA****Tavola A12.1 Punteggio in Italiano per la regione Calabria e Area PON nella classe III secondaria di I grado**

Regione e Area PON	<i>Prova di Italiano</i>		
	Limite Inferiore	Punteggio di Italiano	Limite superiore
Calabria	63,26	63,61	63,96
Area PON	60,77	62,42	64,07
<b>Italia</b>	<b>64,18</b>	<b>64,79</b>	<b>65,40</b>

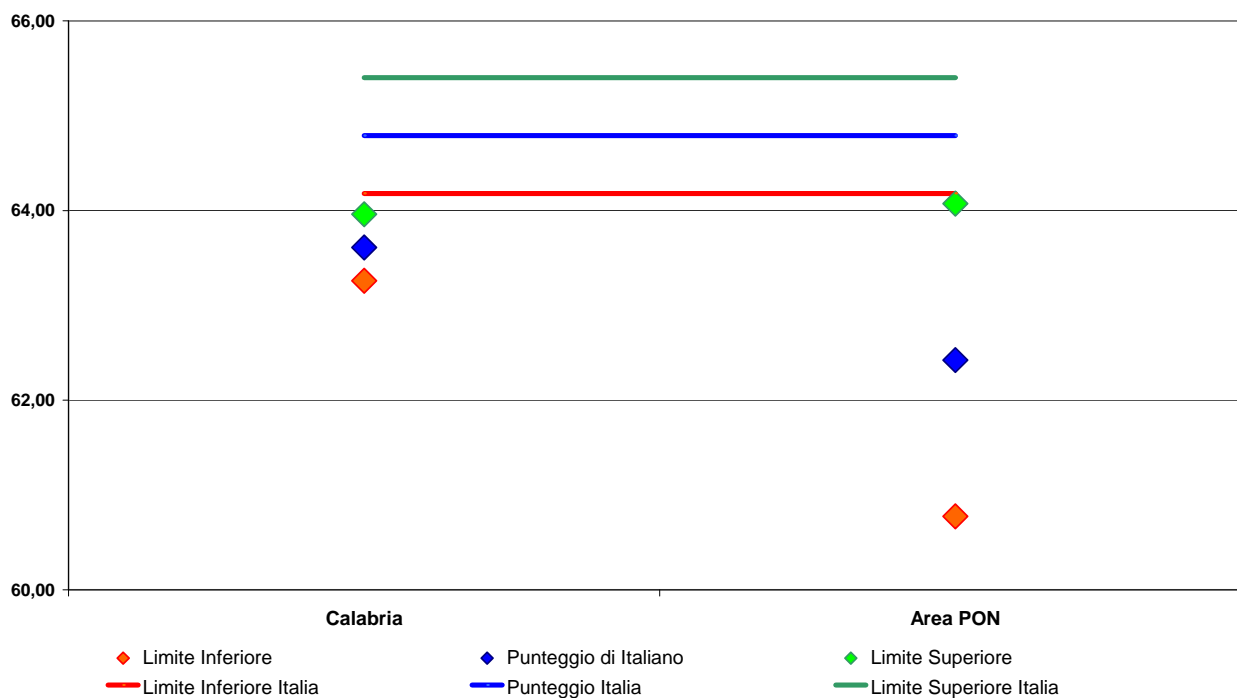
**Figura A12.1.1 Figura relativa al punteggio in Italiano per la regione Calabria e Area PON nella classe III secondaria di I grado**

**Tavola A12.2 Punteggio in Matematica per la regione Calabria e Area PON nella classe III secondaria di I grado**

Regione e Area PON	Prova di Matematica		
	Limite Inferiore	Punteggio di matematica	Limite superiore
Calabria	54,41	56,23	58,05
Area PON	53,83	55,13	56,43
<b>Italia</b>	<b>54,95</b>	<b>55,45</b>	<b>55,95</b>

**Figura A12.2.1** Figura relativa al punteggio in Matematica per la regione Calabria e Area PON nella classe III secondaria di I grado

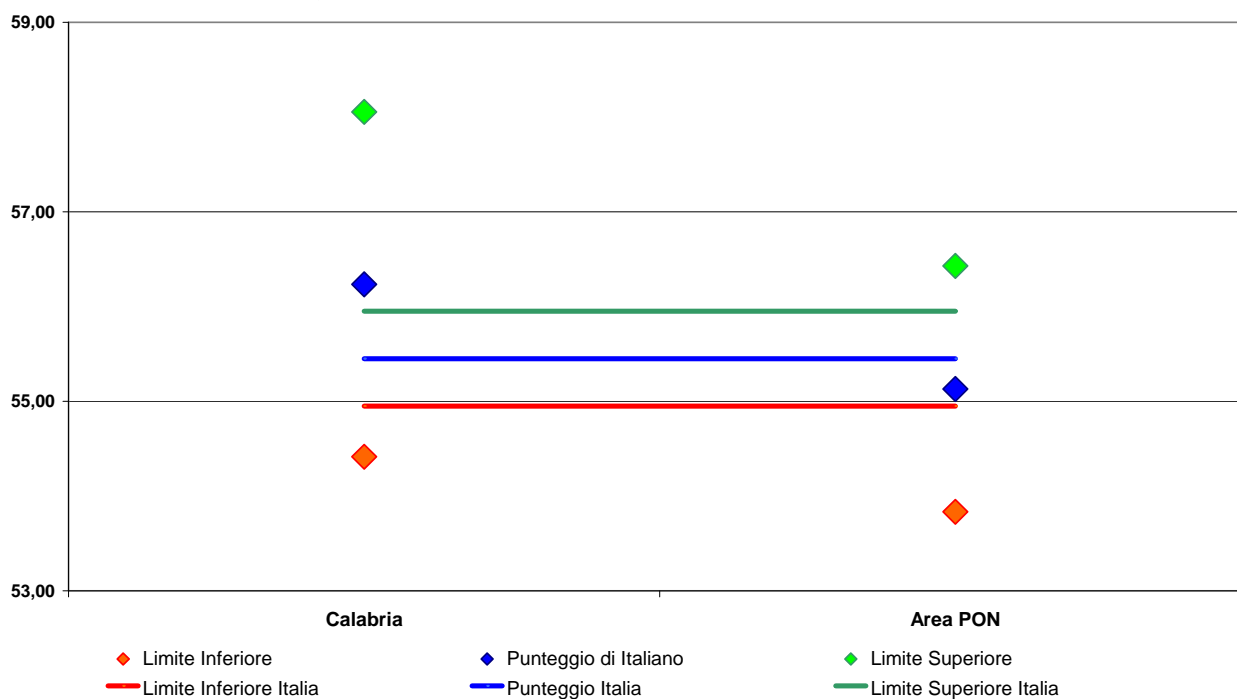

**Tavola A12.3 Distribuzione per la regione Calabria e Area PON degli studenti della classe III secondaria di I grado nei livelli<sup>1</sup>**

Regione e Area PON	Prova di Italiano						Prova di Matematica					
	Livello 1	Livello 2	Livello 3	Livello 4	Livello 5	Livello 6	Livello 1	Livello 2	Livello 3	Livello 4	Livello 5	Livello 6
Calabria	13,31	15,51	22,21	25,10	13,81	10,06	9,70	14,55	19,96	26,19	18,87	10,73
Area PON	13,16	16,22	26,04	23,93	12,30	8,34	11,26	16,29	19,74	24,90	16,10	11,70
<b>Italia</b>	<b>9,65</b>	<b>14,58</b>	<b>25,56</b>	<b>25,20</b>	<b>14,39</b>	<b>10,61</b>	<b>8,73</b>	<b>16,44</b>	<b>21,97</b>	<b>26,71</b>	<b>15,23</b>	<b>10,92</b>

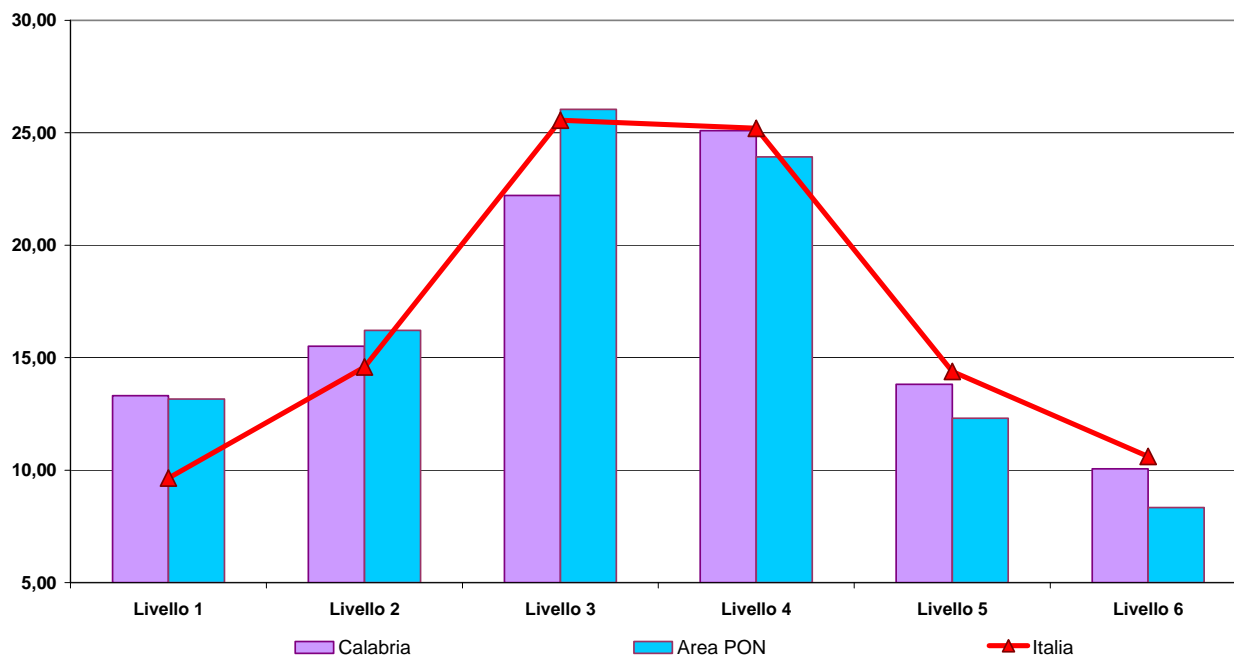
**Figura A12.3.1 Rappresentazione grafica della distribuzione per la regione Calabria e Area PON degli studenti della classe III secondaria di I grado nei livelli della Prova di Italiano**

<sup>1</sup> Livello 1 = Molto basso; Livello 2 = Basso; Livello 3 = Medio basso; Livello 4 = Medio alto; Livello 5 = Alto; Livello 6 = Molto alto

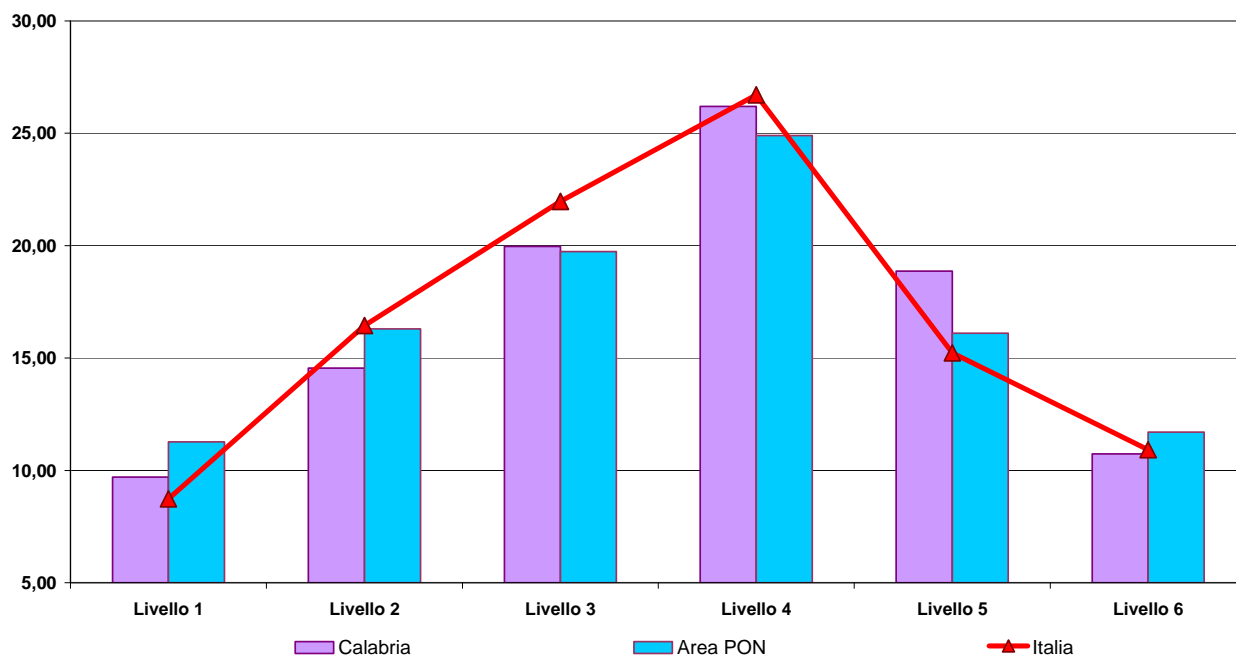
**Figura A12.3.2 Rappresentazione grafica della distribuzione per la regione Calabria e Area PON degli studenti della classe III secondaria di I grado nei livelli della Prova di Matematica****Tavola A12.4 Punteggio in Italiano suddiviso per parti del testo, per la regione Calabria e Area PON nella classe III secondaria di I grado**

Regione e Area PON	<i>Testo Narrativo</i>			<i>Testo Espositivo</i>			<i>Grammatica</i>		
	Limite Inferiore	Punteggio di Italiano	Limite superiore	Limite Inferiore	Punteggio di Italiano	Limite superiore	Limite Inferiore	Punteggio di Italiano	Limite superiore
Calabria	67,21	68,14	69,06	60,28	62,16	64,04	56,18	56,18	56,19
Area PON	66,14	67,62	69,10	59,88	61,23	62,59	49,80	52,88	55,97
<b>Italia</b>	<b>68,87</b>	<b>69,44</b>	<b>70,01</b>	<b>63,90</b>	<b>64,39</b>	<b>64,87</b>	<b>53,64</b>	<b>54,80</b>	<b>55,95</b>

**Figura A12.4.1** Figura relativa al punteggio in Italiano suddiviso per la parte “Testo Narrativo”, per la regione Calabria e Area PON nella classe III secondaria di I grado

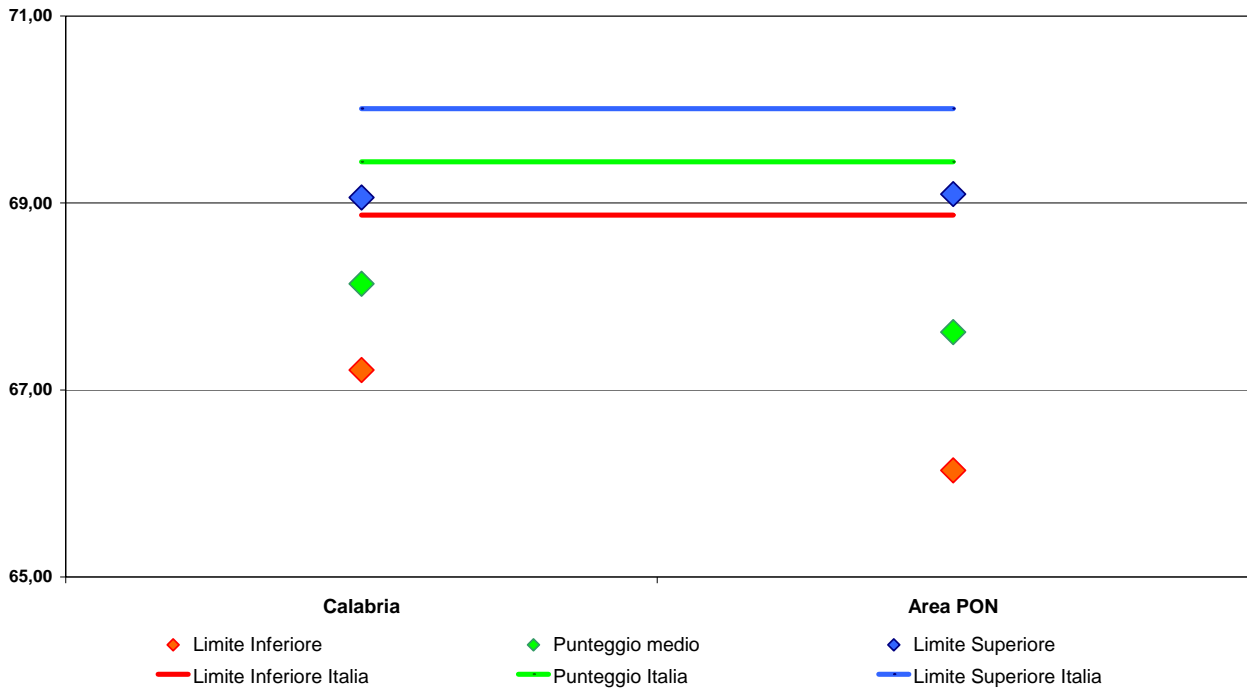

**Figura A12.4.2** Figura relativa al punteggio in Italiano suddiviso per la parte “Testo Espositivo”, per la regione Calabria e Area PON nella classe III secondaria di I grado

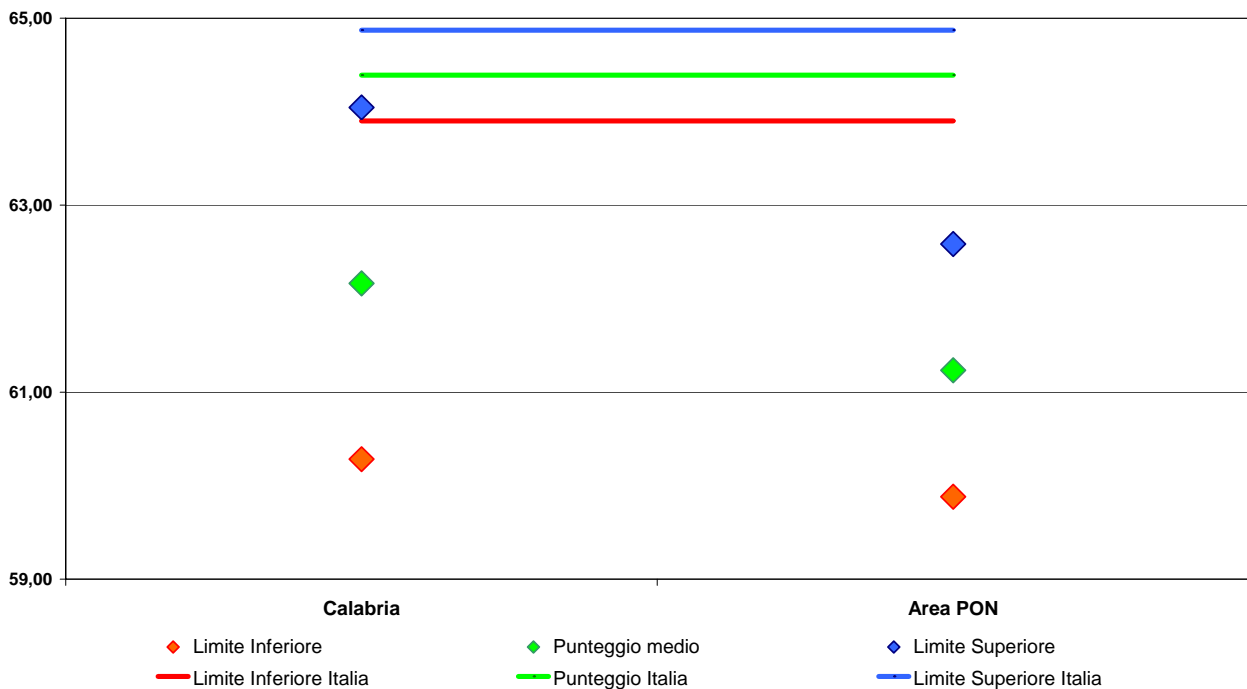

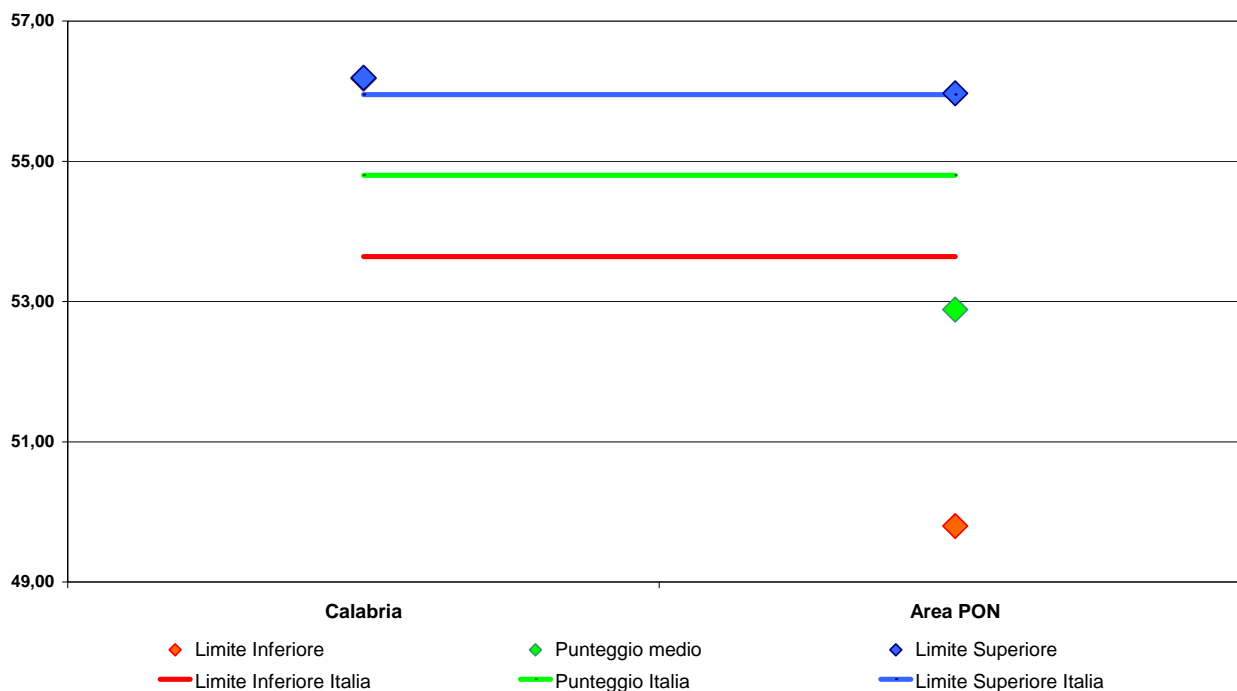
**Figura A12.4.3** Figura relativa al punteggio in Italiano suddiviso per la parte “Grammatica”, per la regione Calabria e Area PON nella classe III secondaria di I grado**Tavola A12.5** Punteggio in Matematica suddiviso per ambiti, per la regione Calabria e Area PON nella classe III secondaria di I grado

Region e Area PON	Numeri		Spazio e figure		Misura, dati e previsione			Relazioni e funzioni				
	Limite Inferiore	Punteggi o di Matematica	Limite superiore	Limite Inferiore	Punteggi o di Matematica	Limite superiore	Limite Inferiore	Punteggi o di Matematica	Limite superiore	Limite Inferiore	Punteggi o di Matematica	Limite superiore
Calabria	43,60	46,21	48,83	49,09	50,93	52,78	69,51	69,55	69,58	49,15	52,07	54,98
Area PON	41,43	43,72	46,02	47,91	49,82	51,73	67,00	68,12	69,24	50,57	51,78	52,99
<b>Italia</b>	<b>41,99</b>	<b>42,96</b>	<b>43,92</b>	<b>49,82</b>	<b>50,55</b>	<b>51,27</b>	<b>68,02</b>	<b>68,48</b>	<b>68,95</b>	<b>51,85</b>	<b>52,31</b>	<b>52,77</b>

**Figura A12.5.1** Punteggio in Matematica suddiviso nell'ambito "Numeri", per la regione Calabria e Area PON nella classe III secondaria di I grado

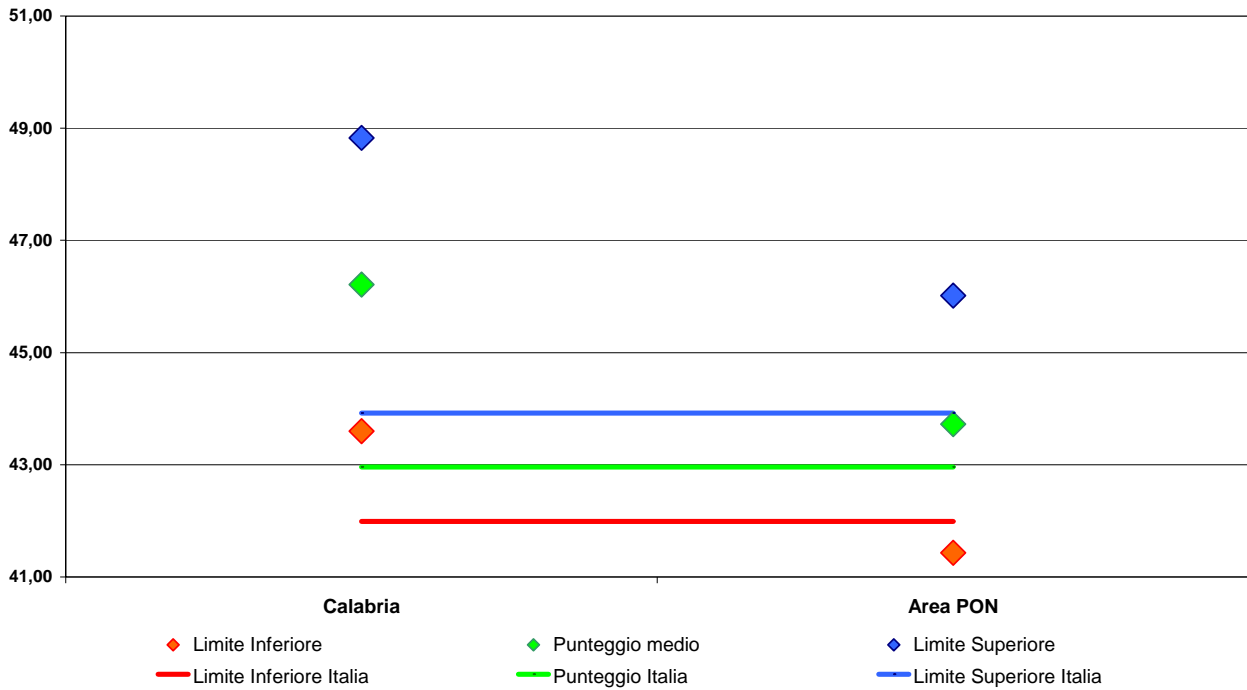

**Figura A12.5.2** Punteggio in Matematica suddiviso nell'ambito "Spazio e Figure", per la regione Calabria e Area PON nella classe III secondaria di I grado

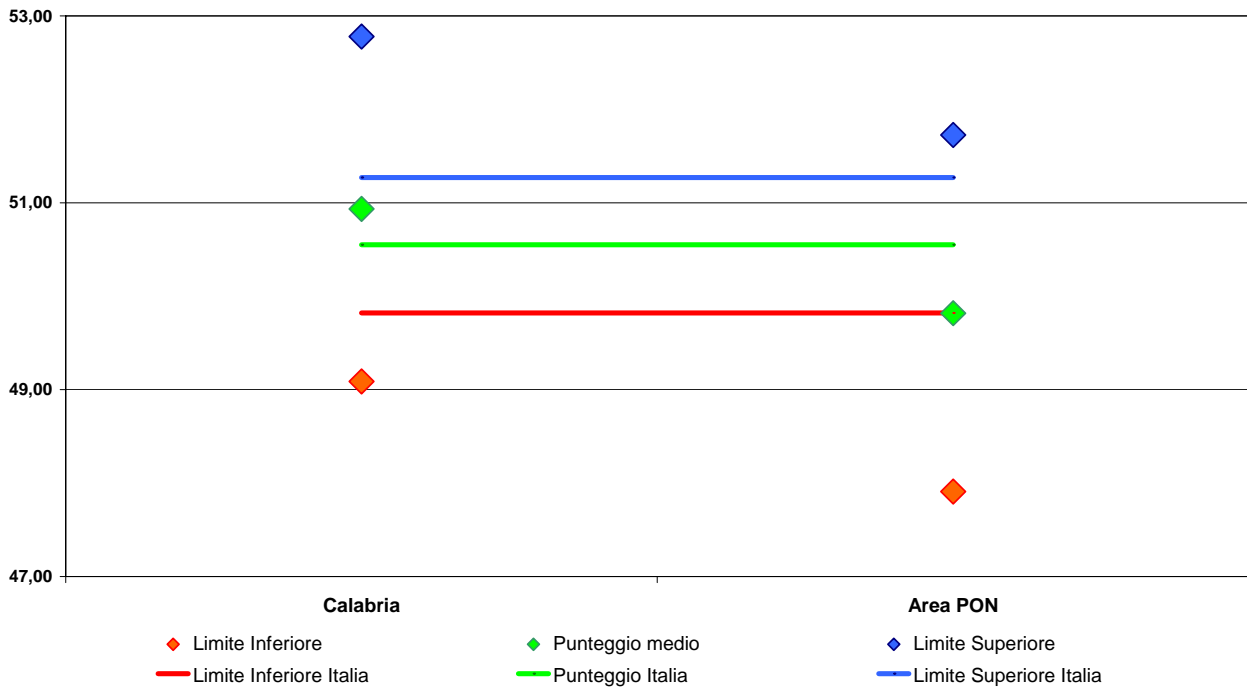

**Figura A12.5.3 Punteggio in Matematica suddiviso nell'ambito "Misura, Dati e previsione", per la regione Calabria e Area PON nella classe III secondaria di I grado**

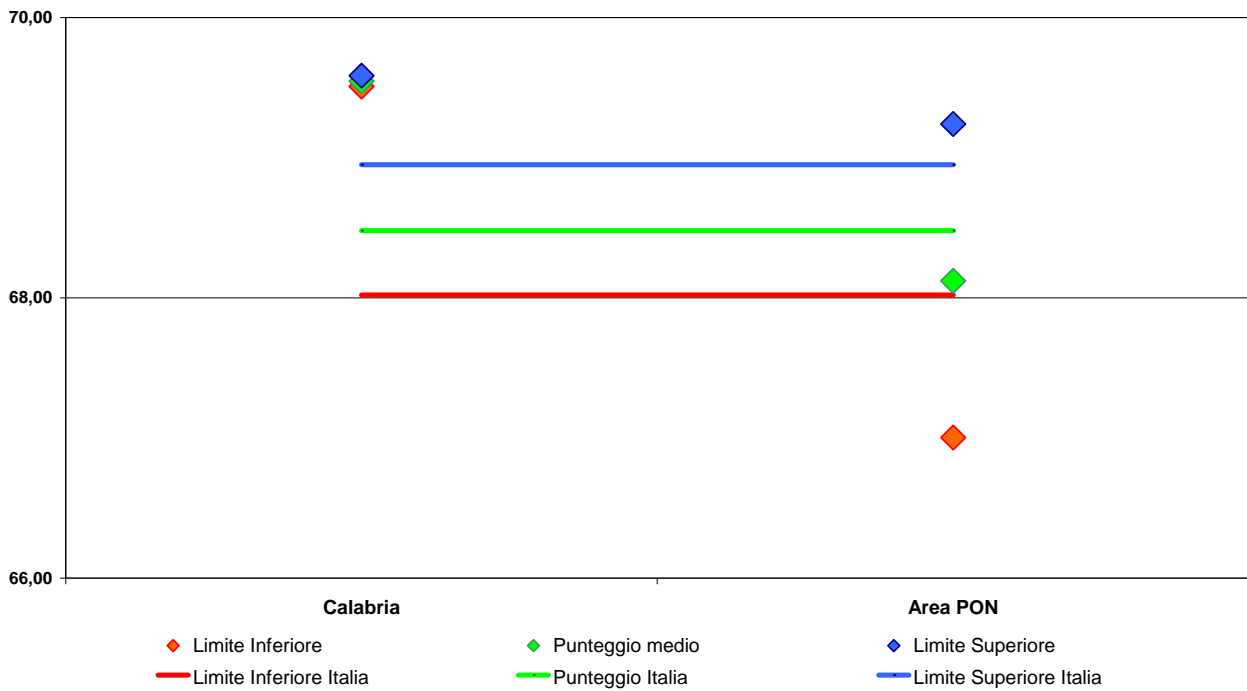

**Figura A12.5.4 Punteggio in Matematica suddiviso nell'ambito "Funzioni e Relazioni", per la regione Calabria e Area PON nella classe III secondaria di I grado**

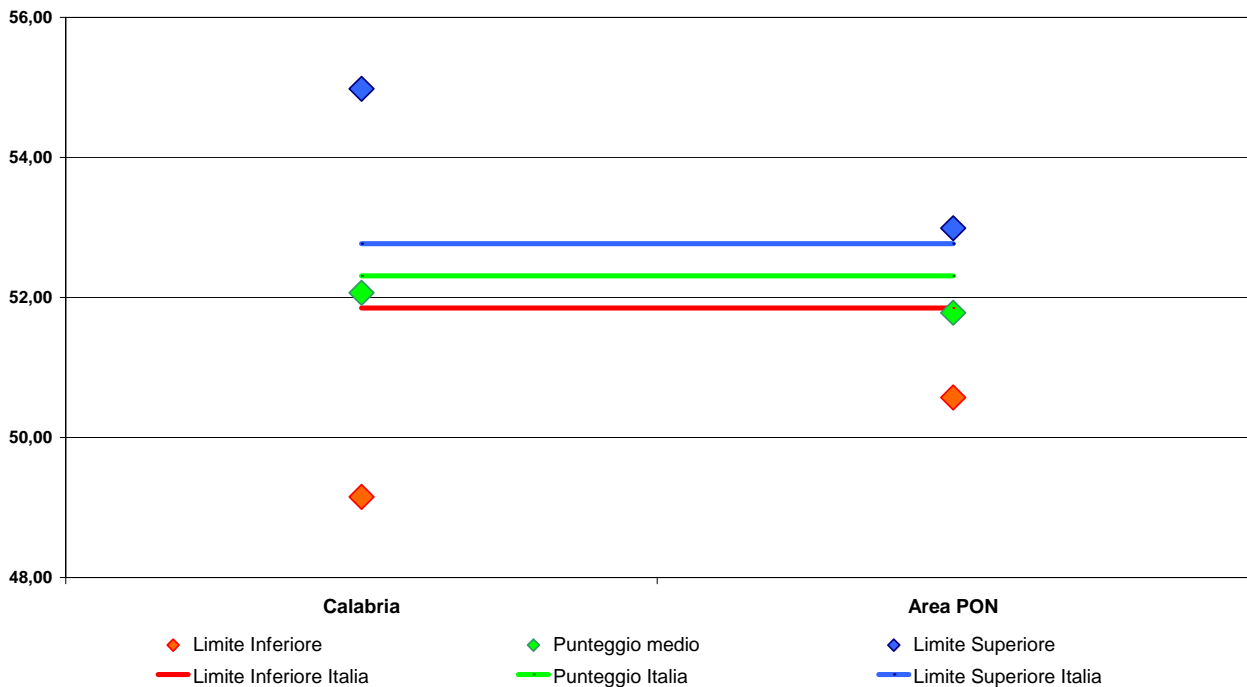

**Tavola A12.6 Punteggi in Italiano e Matematica, per la regione Calabria e Area PON e Genere nella classe III secondaria di I grado**

Regione e Area PON - Genere		<i>Prova di Italiano</i>			<i>Prova di Matematica</i>		
		Limite Inferiore	Punteggio di Italiano	Limite superiore	Limite Inferiore	Punteggio di matematica	Limite superiore
Calabria	Maschio	61,55	61,81	62,07	52,97	55,65	58,33
Calabria	Femmina	64,87	65,43	66,00	55,94	56,82	57,71
Area PON	Maschio	59,52	60,77	62,03	54,34	55,20	56,07
Area PON	Femmina	61,91	64,07	66,22	53,15	55,06	56,96
<b>Italia</b>	<b>Maschio</b>	<b>62,98</b>	<b>63,50</b>	<b>64,02</b>	<b>56,23</b>	<b>56,71</b>	<b>57,18</b>
<b>Italia</b>	<b>Femmina</b>	<b>65,31</b>	<b>66,09</b>	<b>66,87</b>	<b>53,47</b>	<b>54,18</b>	<b>54,89</b>

**Tavola A12.7 Punteggi in Italiano e Matematica, per la regione Calabria e Area PON e Cittadinanza nella classe III secondaria di I grado**

Regione e Area PON - Cittadinanza		<i>Prova di Italiano</i>			<i>Prova di Matematica</i>		
		Limite Inferiore	Punteggio di Italiano	Limite superiore	Limite Inferiore	Punteggio di matematica	Limite superiore
Calabria	Italiano	63,44	63,75	64,05	54,42	56,31	58,21
Calabria	Straniero	56,28	58,50	60,72	52,93	53,33	53,74
Area PON	Italiano	60,82	62,52	64,22	53,74	55,15	56,55
Area PON	Straniero	55,39	57,24	59,09	48,98	54,29	59,60
<b>Italia</b>	<b>Italiano</b>	<b>64,96</b>	<b>65,62</b>	<b>66,28</b>	<b>55,43</b>	<b>55,99</b>	<b>56,55</b>
<b>Italia</b>	<b>Straniero</b>	<b>54,16</b>	<b>54,88</b>	<b>55,60</b>	<b>48,31</b>	<b>49,08</b>	<b>49,84</b>

**Tavola A12.8 Punteggi in Italiano e Matematica, per la regione Calabria e Area PON e Regolarità negli studi nella classe III secondaria di I grado**

Regione e Area PON - Regolarità negli studi		<i>Prova di Italiano</i>			<i>Prova di Matematica</i>		
		Limite Inferiore	Punteggio di Italiano	Limite superiore	Limite Inferiore	Punteggio di matematica	Limite superiore
Calabria	Regolare	64,02	64,13	64,23	54,77	56,53	58,29
Calabria	Anticipatorio	66,84	71,88	76,93	61,05	62,68	64,30
Calabria	Posticipatorio	54,54	55,24	55,95	40,79	50,82	60,85
Area PON	Regolare	61,37	63,05	64,73	54,24	55,60	56,96
Area PON	Anticipatorio	66,13	68,26	70,38	55,56	59,47	63,38
Area PON	Posticipatorio	50,41	52,52	54,63	45,65	47,74	49,83
<b>Italia</b>	<b>Regolare</b>	<b>65,45</b>	<b>66,09</b>	<b>66,72</b>	<b>55,86</b>	<b>56,39</b>	<b>56,91</b>
<b>Italia</b>	<b>Anticipatorio</b>	<b>67,24</b>	<b>69,18</b>	<b>71,13</b>	<b>55,92</b>	<b>59,19</b>	<b>62,46</b>
<b>Italia</b>	<b>Posticipatorio</b>	<b>53,31</b>	<b>54,08</b>	<b>54,84</b>	<b>46,81</b>	<b>47,70</b>	<b>48,60</b>

**CAMPANIA****III SECONDARIA****Tavola A12.9 Punteggi in Italiano per la regione Campania e Area PON nella classe III secondaria di I grado**

Regione e Area PON	<i>Prova di Italiano</i>		
	Limite Inferiore	Punteggio di Italiano	Limite superiore
Campania	58,80	61,59	64,38
Area PON	60,77	62,42	64,07
<b>Italia</b>	<b>64,18</b>	<b>64,79</b>	<b>65,40</b>

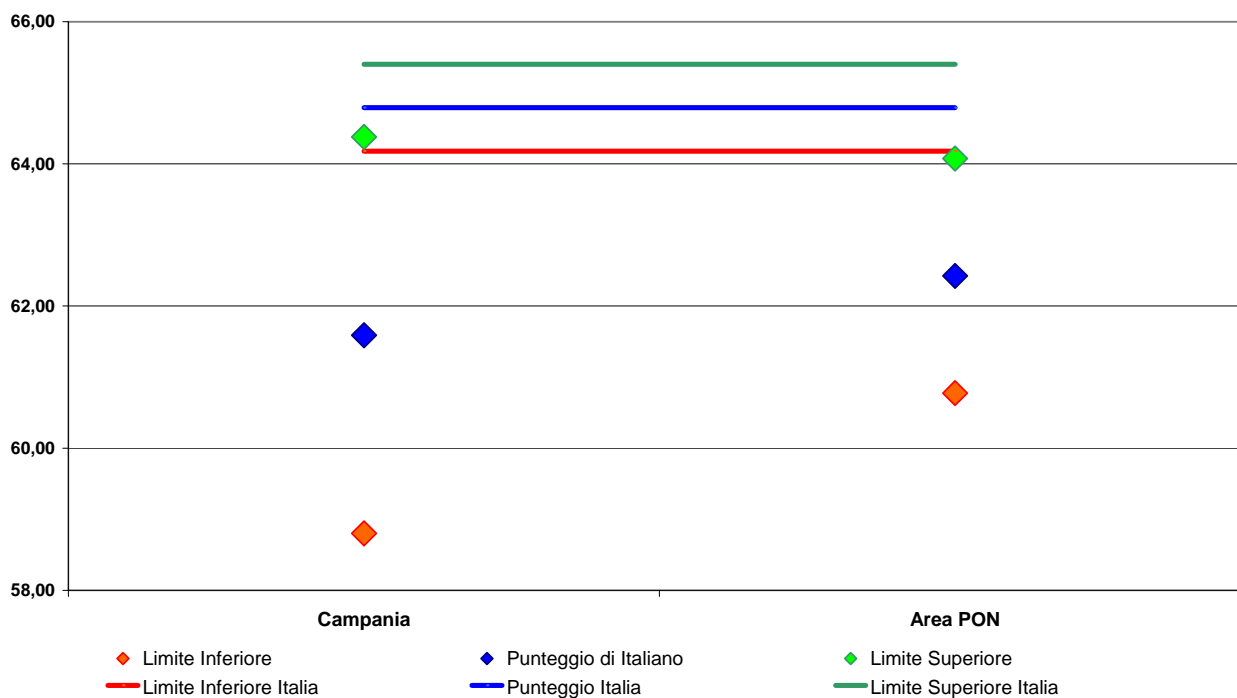
**Figura A12.9.1 Punteggi in Italiano per la regione Campania e Area PON nella classe III secondaria di I grado**

**Tavola A12.10 Punteggi in Matematica per la regione Campania e Area PON nella classe III secondaria di I grado**

Regione e Area PON	<i>Prova di Matematica</i>		
	Limite Inferiore	Punteggio di matematica	Limite superiore
Campania	51,51	53,89	56,28
Area PON	53,83	55,13	56,43
<b>Italia</b>	<b>54,95</b>	<b>55,45</b>	<b>55,95</b>

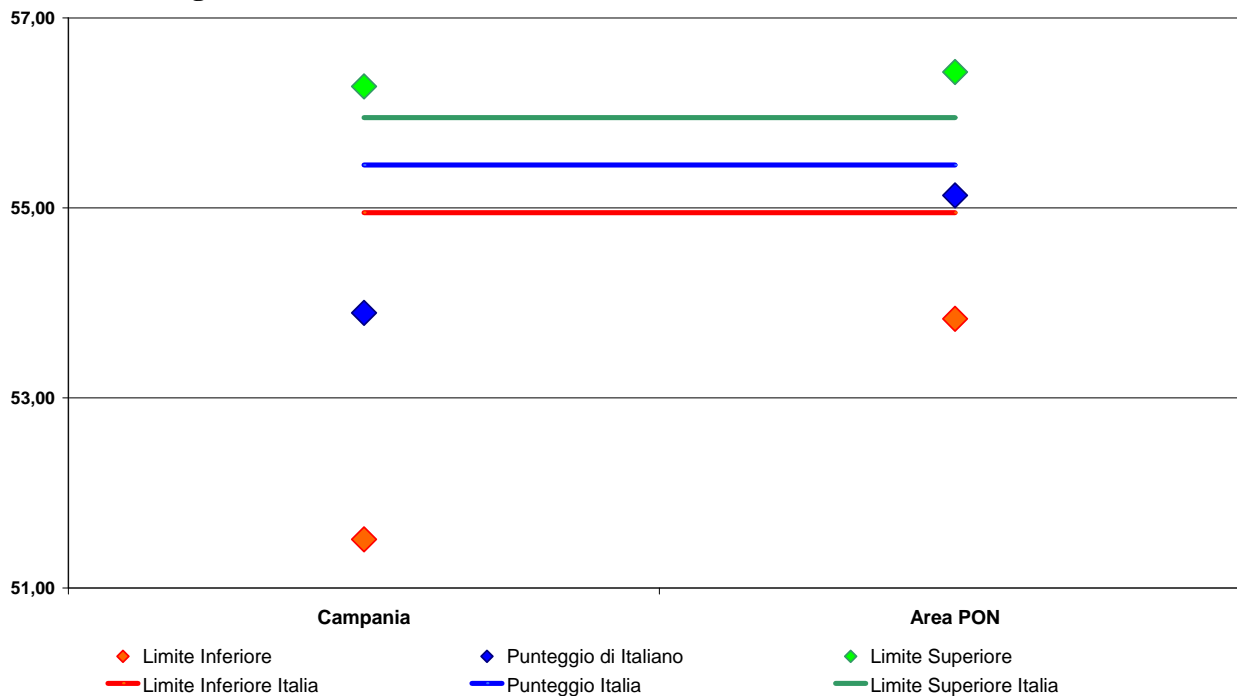
**Figura A12.10.1 Punteggi in Matematica per la regione Campania e Area PON nella classe III secondaria di I grado**

**Tavola A12.11 Distribuzione per la regione Campania e Area PON degli studenti della classe III secondaria di I grado nei livelli<sup>2</sup>**

Regione e Area PON	<i>Prova di Italiano</i>						<i>Prova di Matematica</i>					
	Livello 1	Livello 2	Livello 3	Livello 4	Livello 5	Livello 6	Livello 1	Livello 2	Livello 3	Livello 4	Livello 5	Livello 6
Campania	14,65	16,75	25,68	23,42	11,42	8,08	11,89	18,06	20,88	25,39	12,83	10,95
Area PON	13,16	16,22	26,04	23,93	12,30	8,34	11,26	16,29	19,74	24,90	16,10	11,70
<b>Italia</b>	<b>9,65</b>	<b>14,58</b>	<b>25,56</b>	<b>25,20</b>	<b>14,39</b>	<b>10,61</b>	<b>8,73</b>	<b>16,44</b>	<b>21,97</b>	<b>26,71</b>	<b>15,23</b>	<b>10,92</b>

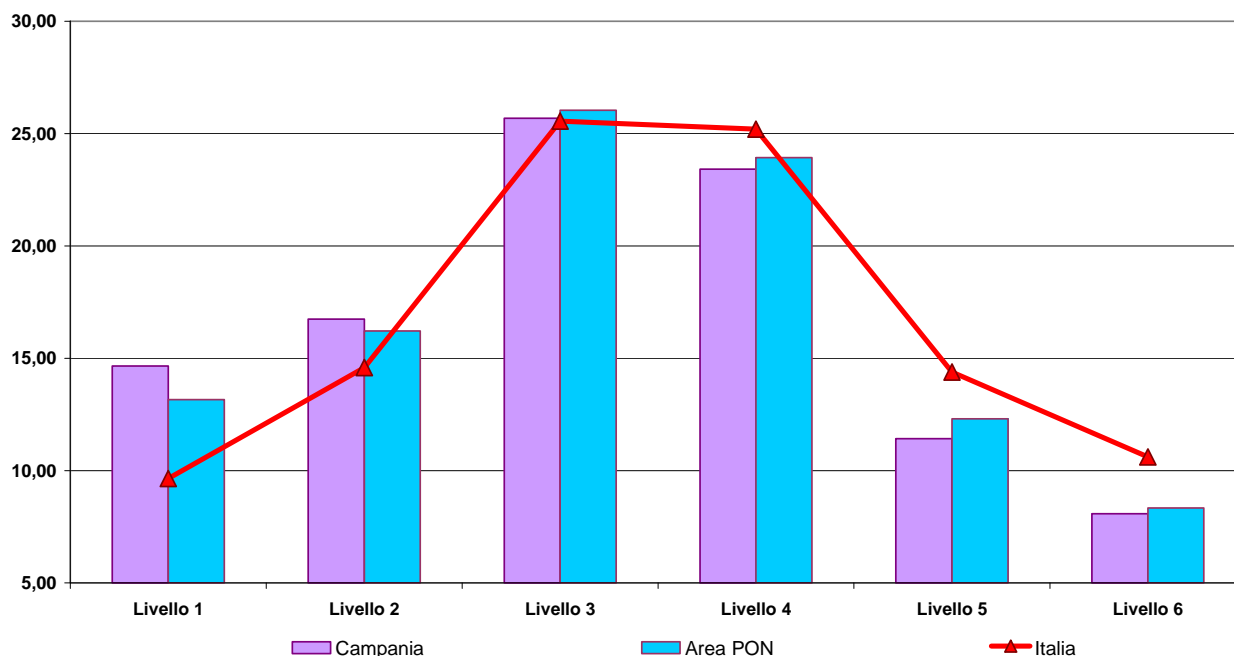
**Figura A12.11.1 Rappresentazione grafica della distribuzione per la regione Campania e Area PON degli studenti della classe III secondaria di I grado nei livelli della Prova di Italiano**

<sup>2</sup> Livello 1 = Molto basso; Livello 2 = Basso; Livello 3 = Medio basso; Livello 4 = Medio alto; Livello 5 = Alto; Livello 6 = Molto alto

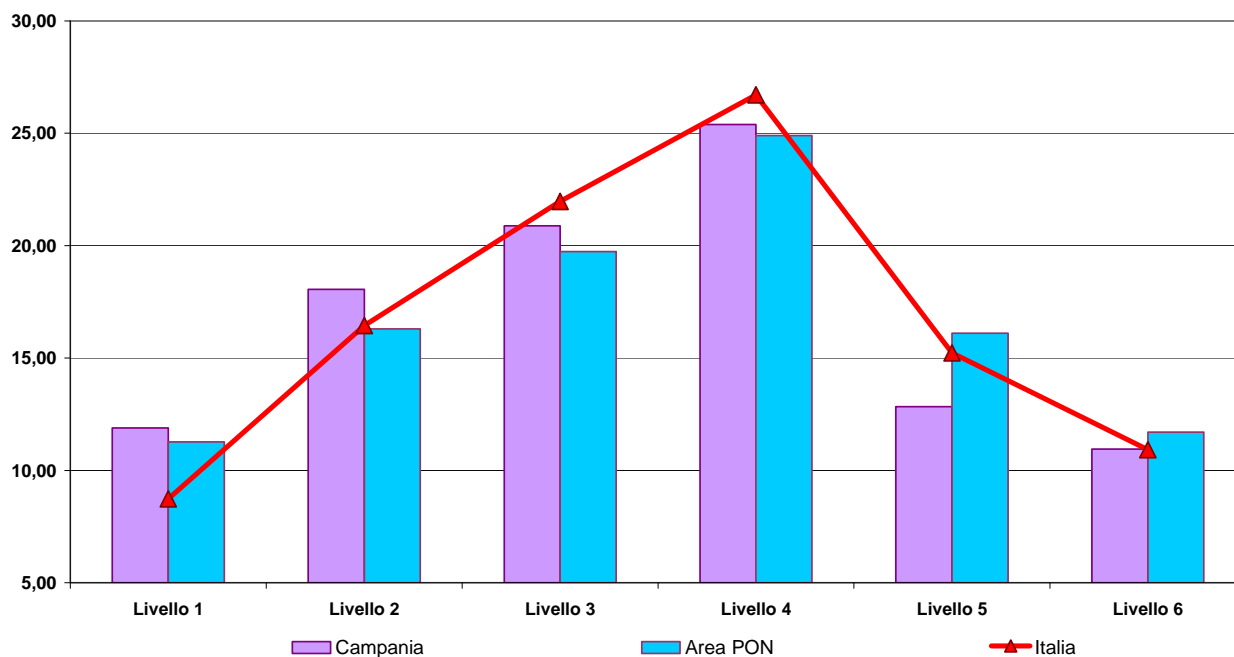
**Figura A12.11.2 Rappresentazione grafica della distribuzione per la regione Campania e Area PON degli studenti della classe III secondaria di I grado nei livelli della Prova di Matematica****Tavola A12.12 Punteggio in Italiano suddiviso per parti del testo, per la regione Campania e Area PON nella classe III secondaria di I grado**

Regione e Area PON	<i>Testo Narrativo</i>			<i>Testo Espositivo</i>			<i>Grammatica</i>		
	Limite Inferiore	Punteggio di Italiano	Limite superiore	Limite Inferiore	Punteggio di Italiano	Limite superiore	Limite Inferiore	Punteggio di Italiano	Limite superiore
Campania	64,63	67,23	69,84	57,32	60,26	63,20	48,40	51,29	54,19
Area PON	66,14	67,62	69,10	59,88	61,23	62,59	49,80	52,88	55,97
<b>Italia</b>	<b>68,87</b>	<b>69,44</b>	<b>70,01</b>	<b>63,90</b>	<b>64,39</b>	<b>64,87</b>	<b>53,64</b>	<b>54,80</b>	<b>55,95</b>

**Figura A12.12.1** Figura relativa al punteggio in Italiano suddiviso per la parte “Testo Narrativo”, per la regione Campania e Area PON nella classe III secondaria di I grado

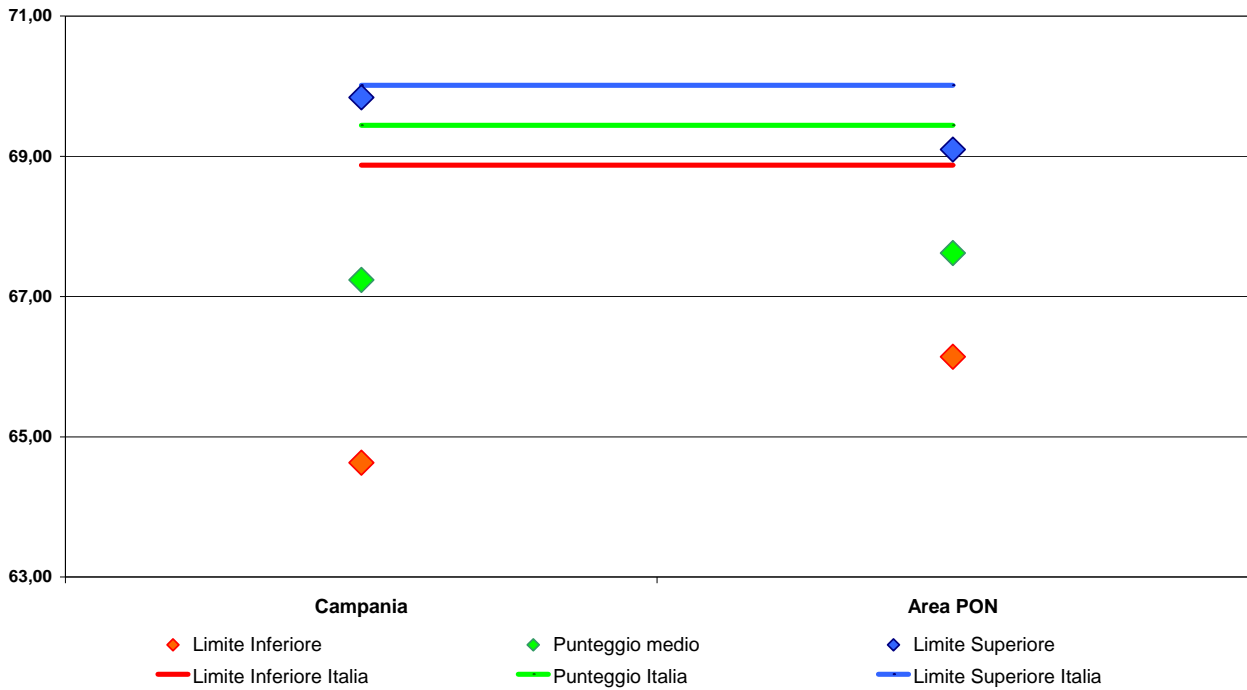

**Figura A12.12.2** Figura relativa al punteggio in Italiano suddiviso per la parte “Testo Espositivo”, per la regione Campania e Area PON nella classe III secondaria di I grado

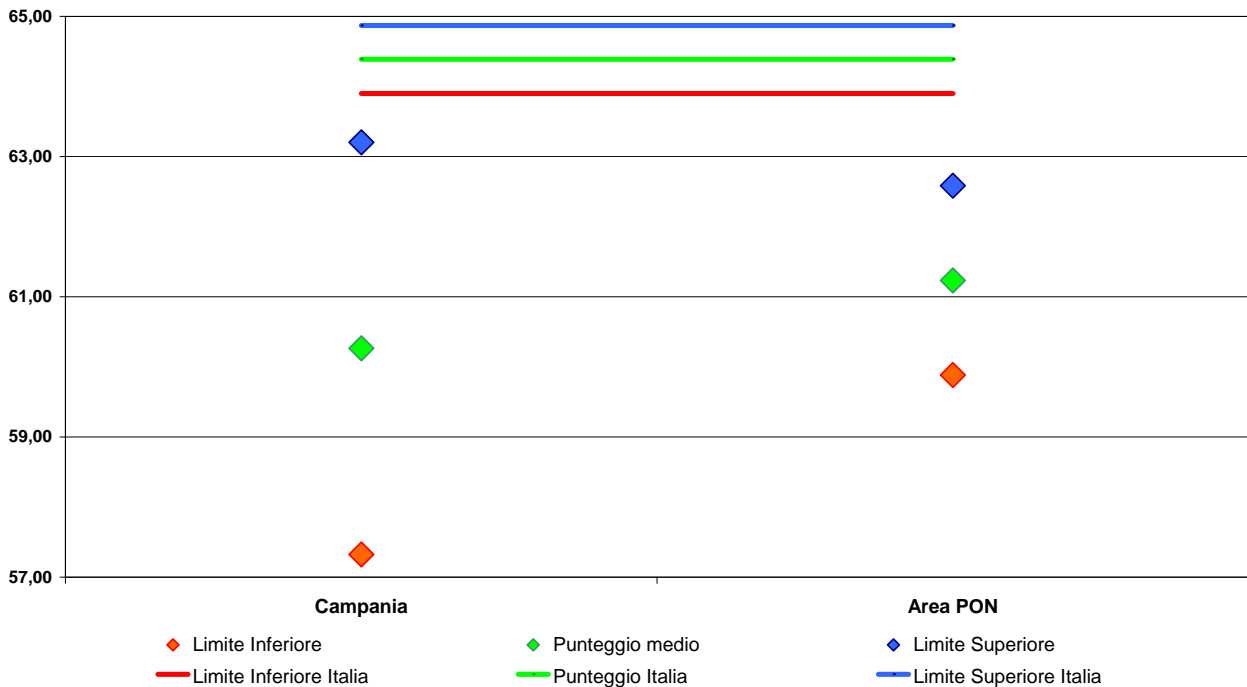

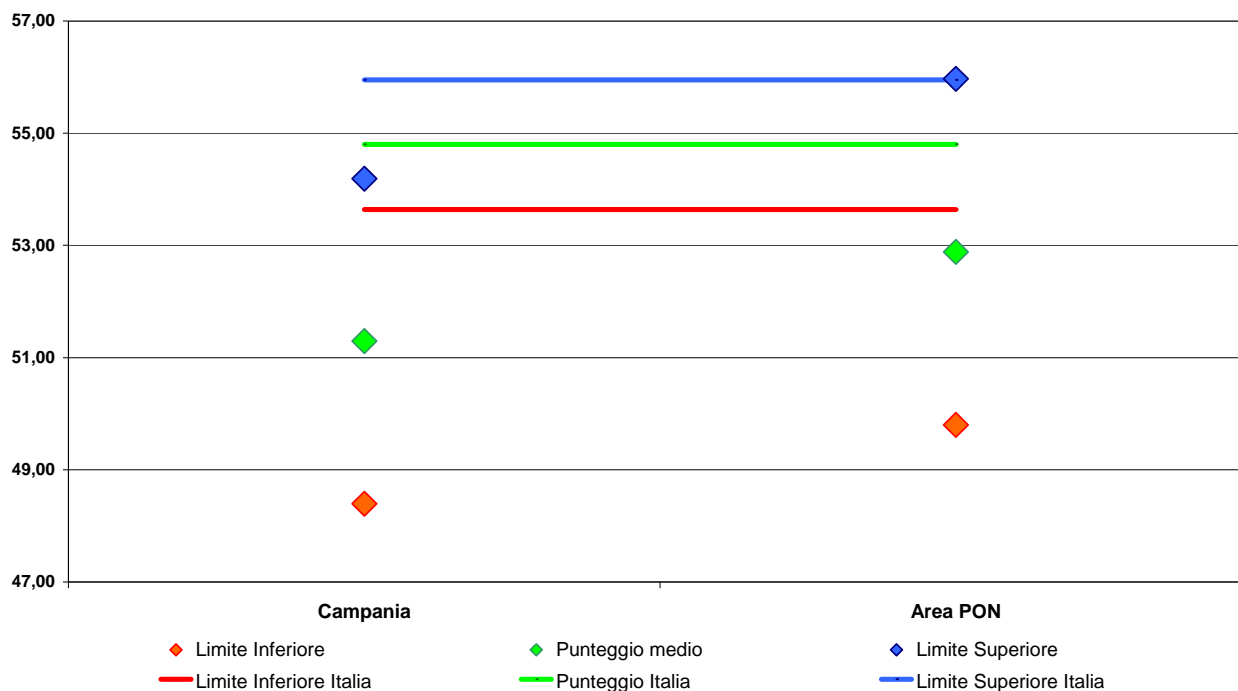
**Figura A12.12.3** Figura relativa al punteggio in Italiano suddiviso per la parte “Grammatica”, per la regione Campania e Area PON nella classe III secondaria di I grado**Tavola A12.13** Punteggio in Matematica suddiviso per ambiti, per la regione Campania e Area PON nella classe III secondaria di I grado

Region e Area PON	Numeri		Spazio e figure		Misura, dati e previsione			Relazioni e funzioni				
	Limite Inferiore	Punteggi o di Matematica	Limite superiore	Limite Inferiore	Punteggi o di Matematica	Limite superiore	Limite Inferiore	Punteggi o di Matematica	Limite superiore	Limite Inferiore	Punteggi o di Matematica	Limite superiore
Campania	38,41	42,95	47,48	47,92	47,96	48,01	63,38	66,45	69,52	48,90	51,00	53,10
Area PON	41,43	43,72	46,02	47,91	49,82	51,73	67,00	68,12	69,24	50,57	51,78	52,99
<b>Italia</b>	<b>41,99</b>	<b>42,96</b>	<b>43,92</b>	<b>49,82</b>	<b>50,55</b>	<b>51,27</b>	<b>68,02</b>	<b>68,48</b>	<b>68,95</b>	<b>51,85</b>	<b>52,31</b>	<b>52,77</b>

**Figura A12.13.1 Punteggio in Matematica suddiviso nell'ambito "Numeri", per la regione Campania e Area PON nella classe III secondaria di I grado**

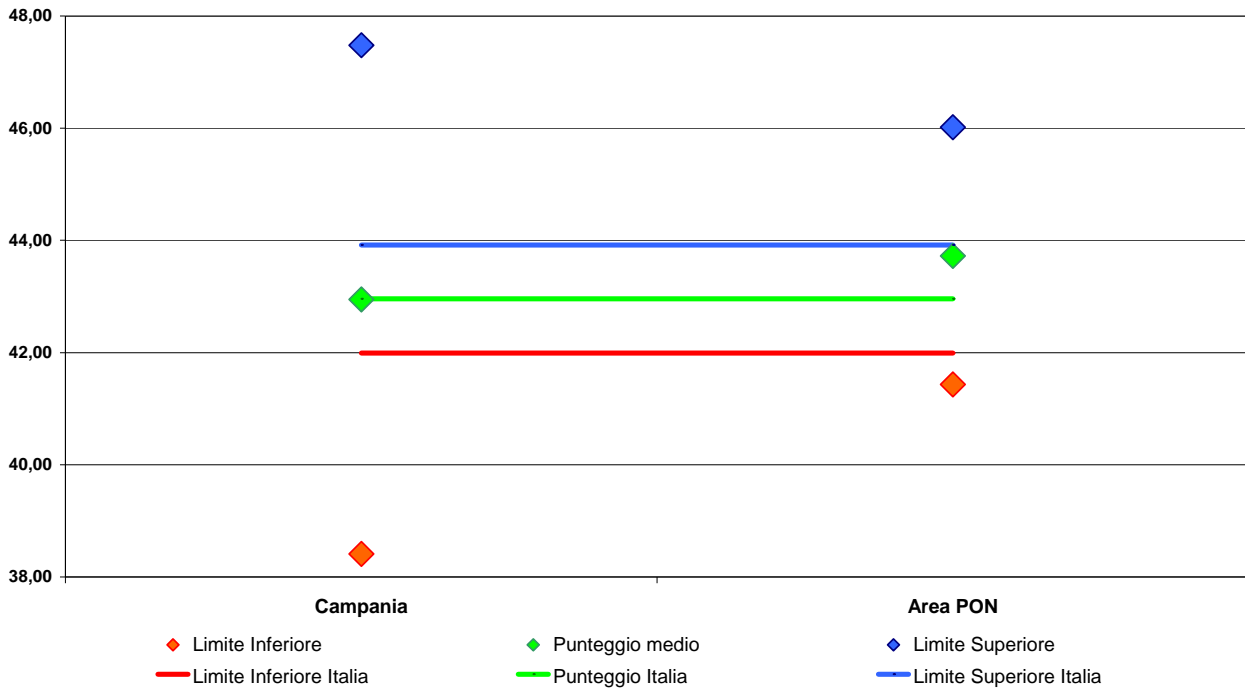

**Figura A12.13.2 Punteggio in Matematica suddiviso nell'ambito "Spazio e Figure", per la regione Campania e Area PON nella classe III secondaria di I grado**

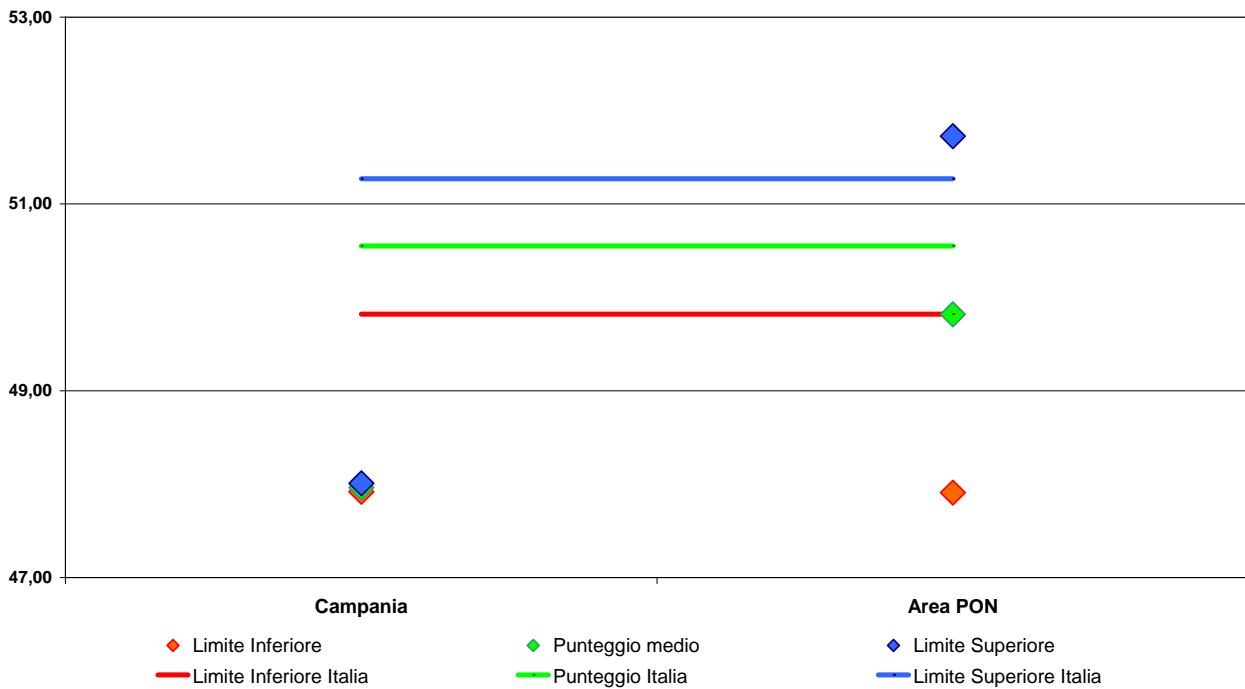

**Figura A12.13.3** Punteggio in Matematica suddiviso nell'ambito "Misura, Dati e Previsione", per la regione Campania e Area PON nella classe III secondaria di I grado

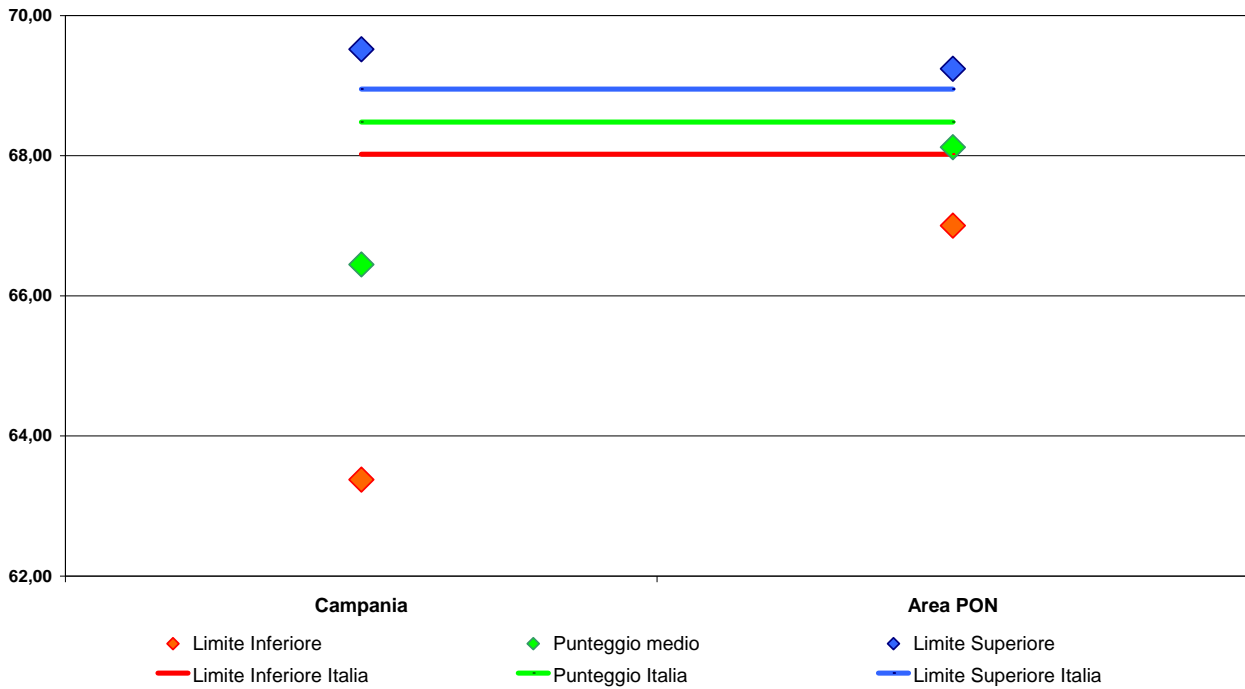

**Figura A12.13.4** Punteggio in Matematica suddiviso nell'ambito "Funzioni e Relazioni", per la regione Campania e Area PON nella classe III secondaria di I grado

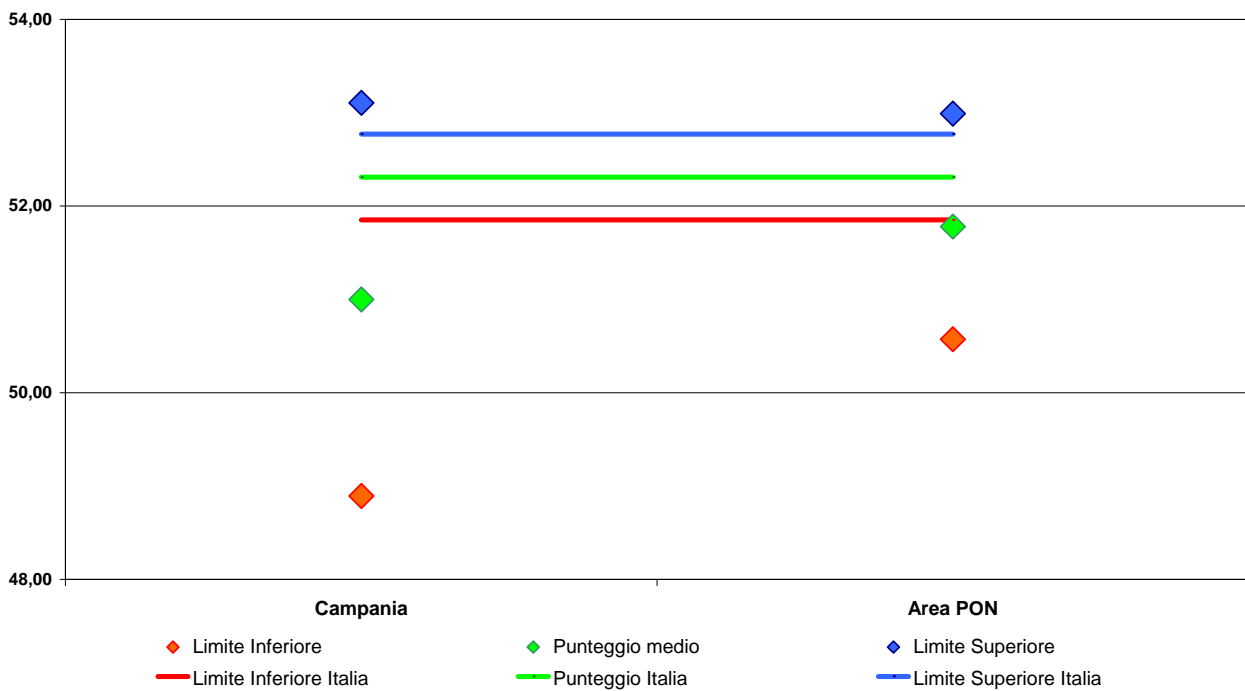

**Tavola A12.14 Punteggi in Italiano e Matematica, per la regione Campania e Area PON e Genere nella classe III secondaria di I grado**

Regione e Area PON - Genere		<i>Prova di Italiano</i>			<i>Prova di Matematica</i>		
		Limite Inferiore	Punteggio di Italiano	Limite superiore	Limite Inferiore	Punteggio di matematica	Limite superiore
Campania	Maschio	58,57	59,70	60,84	53,54	54,03	54,53
Campania	Femmina	58,98	63,43	67,89	49,59	53,76	57,94
Area PON	Maschio	59,52	60,77	62,03	54,34	55,20	56,07
Area PON	Femmina	61,91	64,07	66,22	53,15	55,06	56,96
<b>Italia</b>	<b>Maschio</b>	<b>62,98</b>	<b>63,50</b>	<b>64,02</b>	<b>56,23</b>	<b>56,71</b>	<b>57,18</b>
<b>Italia</b>	<b>Femmina</b>	<b>65,31</b>	<b>66,09</b>	<b>66,87</b>	<b>53,47</b>	<b>54,18</b>	<b>54,89</b>

**Tavola A12.15 Punteggi in Italiano e Matematica, per la regione Campania e Area PON e Cittadinanza nella classe III secondaria di I grado**

Regione e Area PON - Cittadinanza		<i>Prova di Italiano</i>			<i>Prova di Matematica</i>		
		Limite Inferiore	Punteggio di Italiano	Limite superiore	Limite Inferiore	Punteggio di matematica	Limite superiore
Campania	Italiano	58,79	61,65	64,50	51,27	53,91	56,55
Campania	Straniero	54,23	57,09	59,95	37,38	52,72	68,05
Area PON	Italiano	60,82	62,52	64,22	53,74	55,15	56,55
Area PON	Straniero	55,39	57,24	59,09	48,98	54,29	59,60
<b>Italia</b>	<b>Italiano</b>	<b>64,96</b>	<b>65,62</b>	<b>66,28</b>	<b>55,43</b>	<b>55,99</b>	<b>56,55</b>
<b>Italia</b>	<b>Straniero</b>	<b>54,16</b>	<b>54,88</b>	<b>55,60</b>	<b>48,31</b>	<b>49,08</b>	<b>49,84</b>

**Tavola A12.16 Punteggi in Italiano e Matematica, per la regione Campania e Area PON e Regolarità negli studi nella classe III secondaria di I grado**

Regione e Area PON - Regolarità negli studi		<i>Prova di Italiano</i>			<i>Prova di Matematica</i>		
		Limite Inferiore	Punteggio di Italiano	Limite superiore	Limite Inferiore	Punteggio di matematica	Limite superiore
Campania	Regolare	59,05	61,93	64,81	51,42	54,12	56,81
Campania	Anticipatorio	65,68	67,99	70,30	52,88	56,78	60,68
Campania	Posticipatorio	49,76	51,93	54,10	45,00	48,49	51,98
Area PON	Regolare	61,37	63,05	64,73	54,24	55,60	56,96
Area PON	Anticipatorio	66,13	68,26	70,38	55,56	59,47	63,38
Area PON	Posticipatorio	50,41	52,52	54,63	45,65	47,74	49,83
<b>Italia</b>	<b>Regolare</b>	<b>65,45</b>	<b>66,09</b>	<b>66,72</b>	<b>55,86</b>	<b>56,39</b>	<b>56,91</b>
<b>Italia</b>	<b>Anticipatorio</b>	<b>67,24</b>	<b>69,18</b>	<b>71,13</b>	<b>55,92</b>	<b>59,19</b>	<b>62,46</b>
<b>Italia</b>	<b>Posticipatorio</b>	<b>53,31</b>	<b>54,08</b>	<b>54,84</b>	<b>46,81</b>	<b>47,70</b>	<b>48,60</b>

**PUGLIA****III SECONDARIA****Tavola A12.17 Punteggi in Italiano per la regione Puglia e Area PON nella classe III secondaria di I grado**

Regione e Area PON	<i>Prova di Italiano</i>		
	Limite Inferiore	Punteggio di Italiano	Limite superiore
Puglia	58,71	61,94	65,17
Area PON	60,77	62,42	64,07
<b>Italia</b>	<b>64,18</b>	<b>64,79</b>	<b>65,40</b>

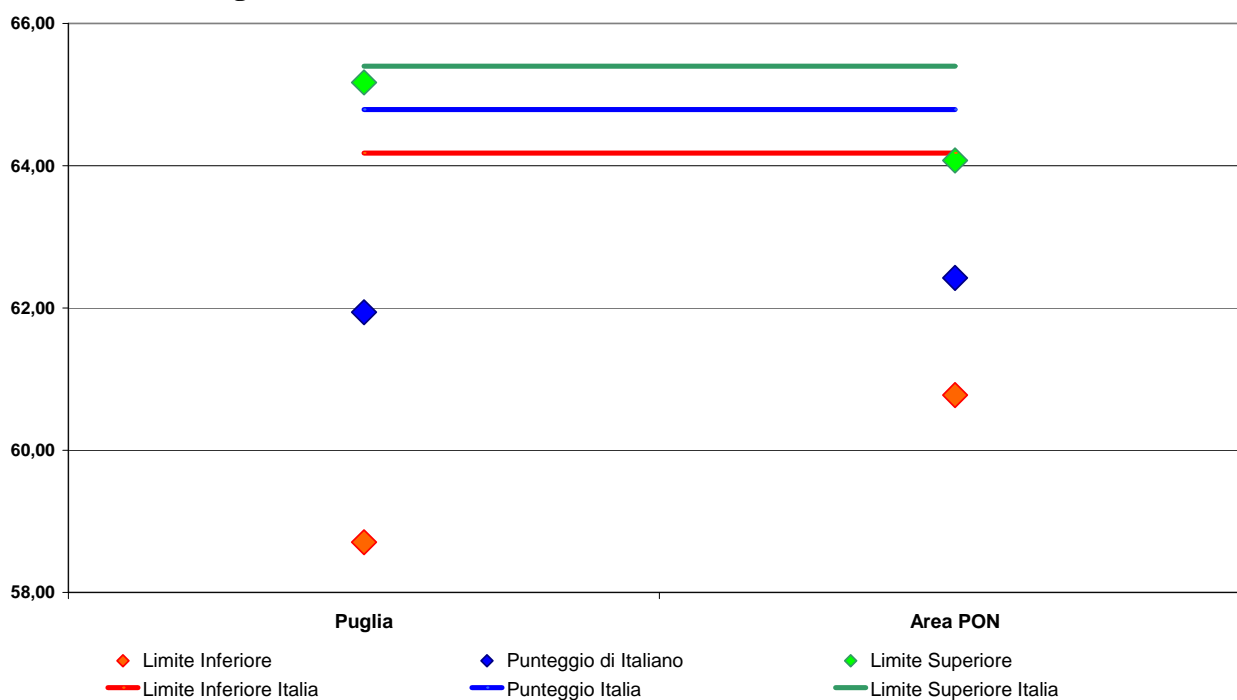
**Figura A12.17.1 Figura relativa ai punteggi in Italiano per la regione Puglia e Area PON nella classe III secondaria di I grado**

**Tavola A12.18 Punteggi in Matematica per la regione Puglia e Area PON nella classe III secondaria di I grado**

Regione e Area PON	Prova di Matematica		
	Limite Inferiore	Punteggio di matematica	Limite superiore
Puglia	53,00	53,72	54,43
Area PON	53,83	55,13	56,43
<b>Italia</b>	<b>54,95</b>	<b>55,45</b>	<b>55,95</b>

**Figura A12.18.1 Figura relativa ai punteggi in Matematica per la regione Puglia e Area PON nella classe III**

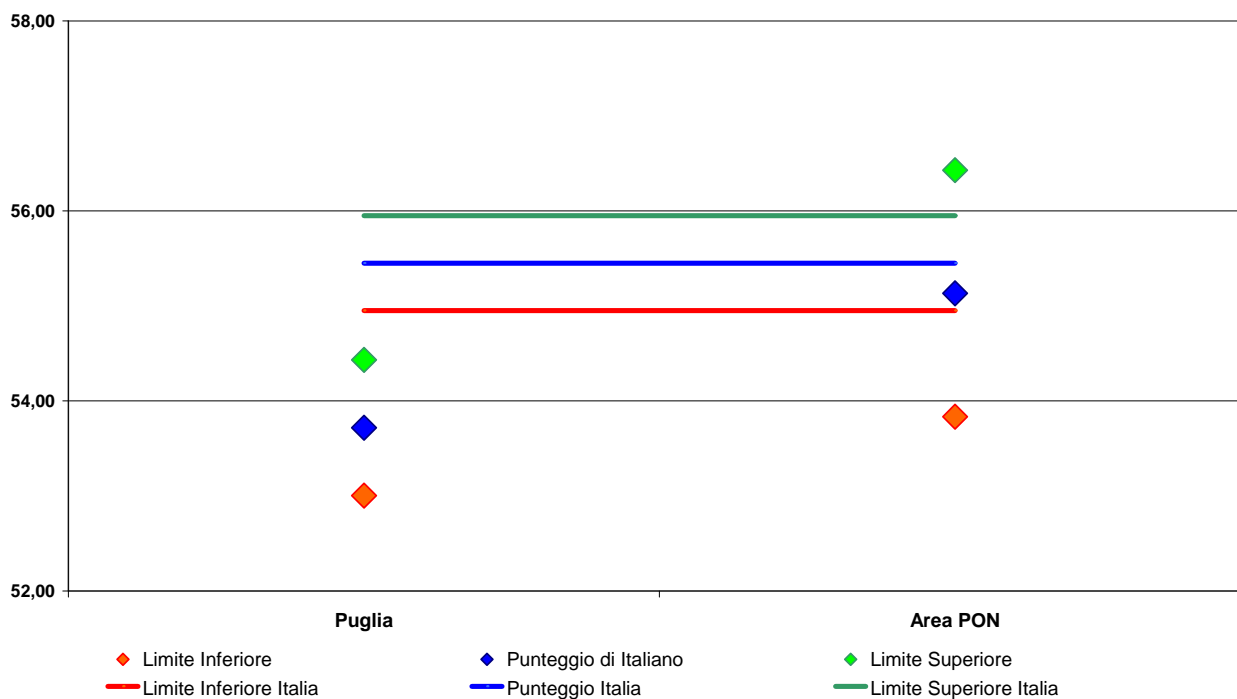

**Tavola A12.19 Distribuzione per la regione Puglia e Area PON degli studenti della classe III secondaria di I grado nei livelli<sup>3</sup>**

Regione e Area PON	<i>Prova di Italiano</i>						<i>Prova di Matematica</i>					
	Livello 1	Livello 2	Livello 3	Livello 4	Livello 5	Livello 6	Livello 1	Livello 2	Livello 3	Livello 4	Livello 5	Livello 6
Puglia	11,61	16,05	30,50	24,38	11,45	6,01	11,88	17,30	21,23	25,81	15,33	8,45
Area PON	13,16	16,22	26,04	23,93	12,30	8,34	11,26	16,29	19,74	24,90	16,10	11,70
<b>Italia</b>	<b>9,65</b>	<b>14,58</b>	<b>25,56</b>	<b>25,20</b>	<b>14,39</b>	<b>10,61</b>	<b>8,73</b>	<b>16,44</b>	<b>21,97</b>	<b>26,71</b>	<b>15,23</b>	<b>10,92</b>

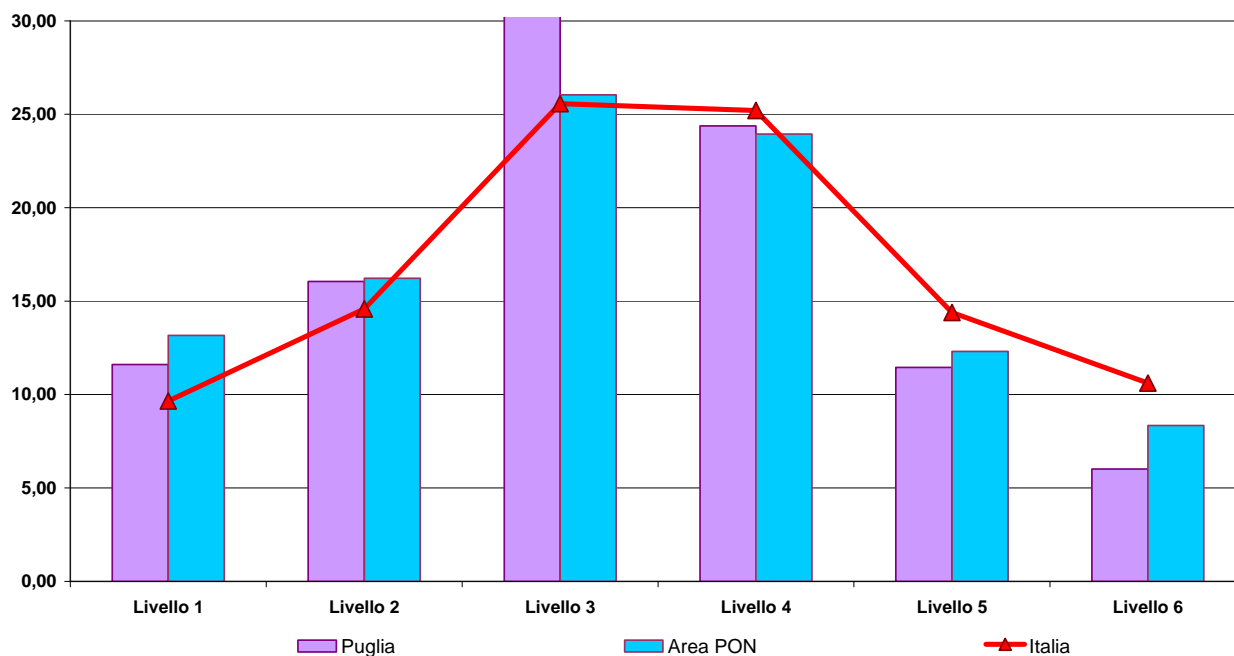
**Figura A12.19.1 Rappresentazione grafica della distribuzione per la regione Puglia e Area PON degli studenti della classe III secondaria di I grado nei livelli della Prova di Italiano**

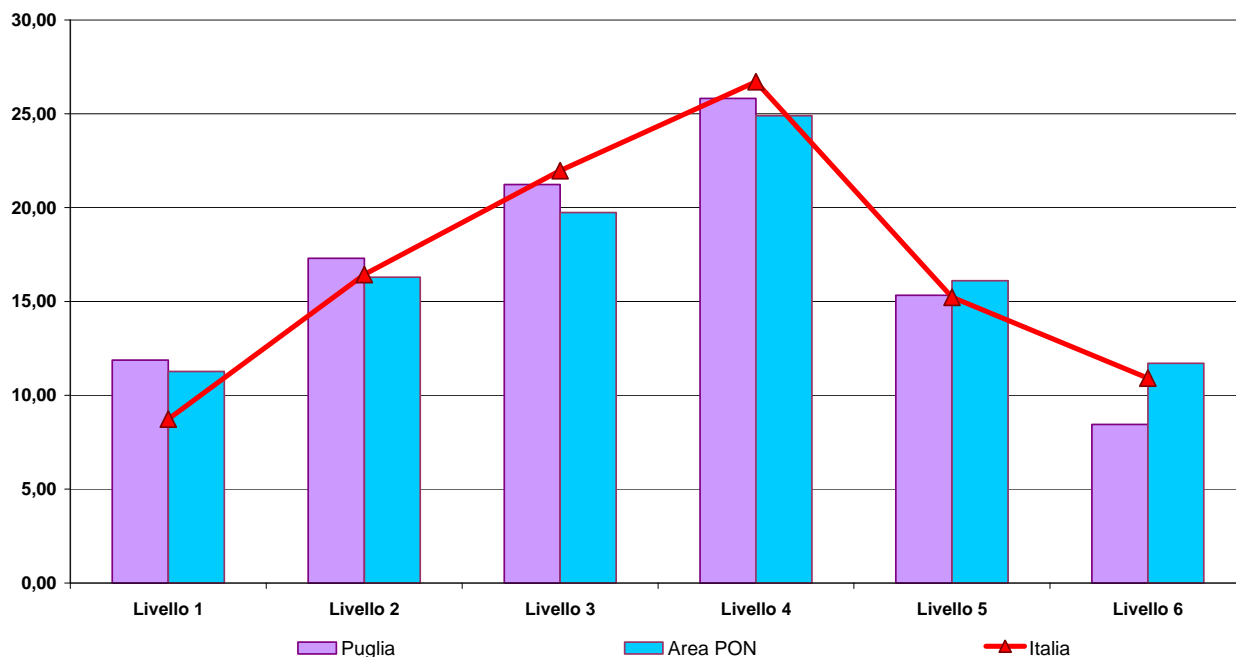
**Figura A12.19.2 Rappresentazione grafica della distribuzione per la regione Puglia e Area PON degli studenti della classe III secondaria di I grado nei livelli della Prova di Matematica****Tavola A12.20 Punteggio in Italiano suddiviso per parti del testo, per la regione Puglia e Area PON nella classe III secondaria di I grado**

Regione e Area PON	<i>Testo Narrativo</i>			<i>Testo Espositivo</i>			<i>Grammatica</i>		
	Limite Inferiore	Punteggio di Italiano	Limite superiore	Limite Inferiore	Punteggio di Italiano	Limite superiore	Limite Inferiore	Punteggio di Italiano	Limite superiore
Puglia	63,99	67,53	71,07	57,90	60,40	62,91	48,13	52,22	56,30
Area PON	66,14	67,62	69,10	59,88	61,23	62,59	49,80	52,88	55,97
<b>Italia</b>	<b>68,87</b>	<b>69,44</b>	<b>70,01</b>	<b>63,90</b>	<b>64,39</b>	<b>64,87</b>	<b>53,64</b>	<b>54,80</b>	<b>55,95</b>

**Figura A12.20.1** Figura relativa al punteggio in Italiano suddiviso per la parte “Testo Narrativo”, per la regione Puglia e Area PON nella classe III secondaria di I grado

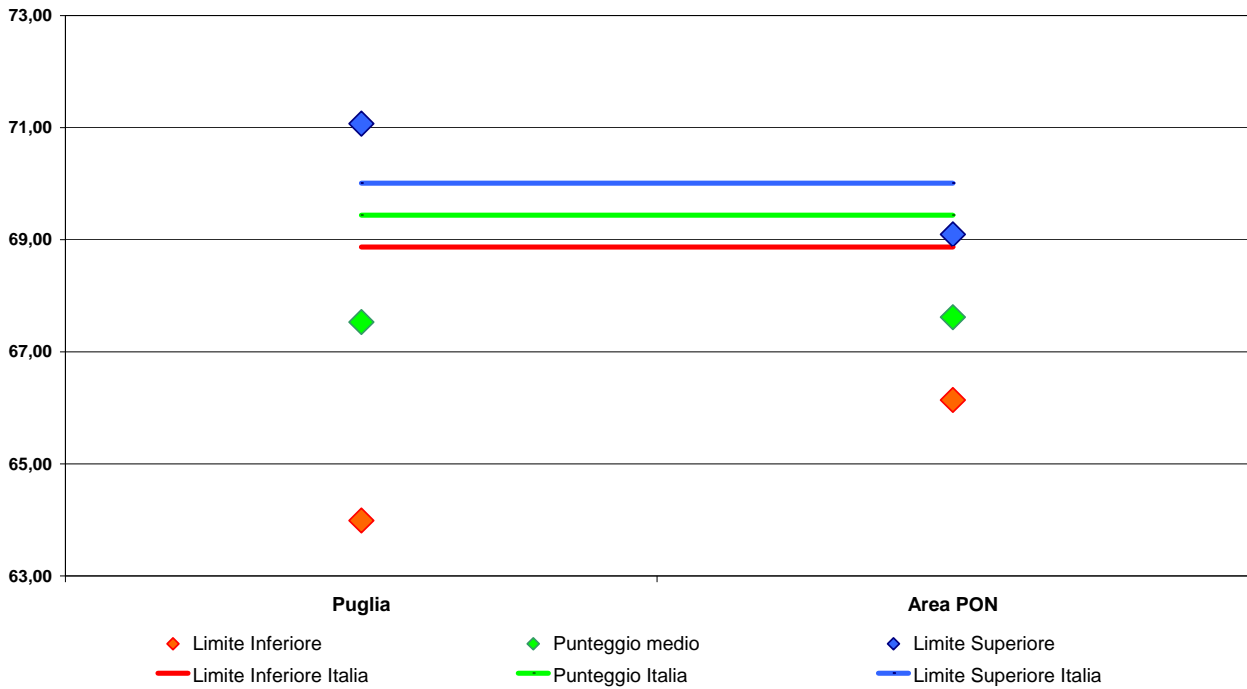

**Figura A12.20.2** Figura relativa al punteggio in Italiano suddiviso per la parte “Testo Espositivo”, per la regione Puglia e Area PON nella classe III secondaria di I grado

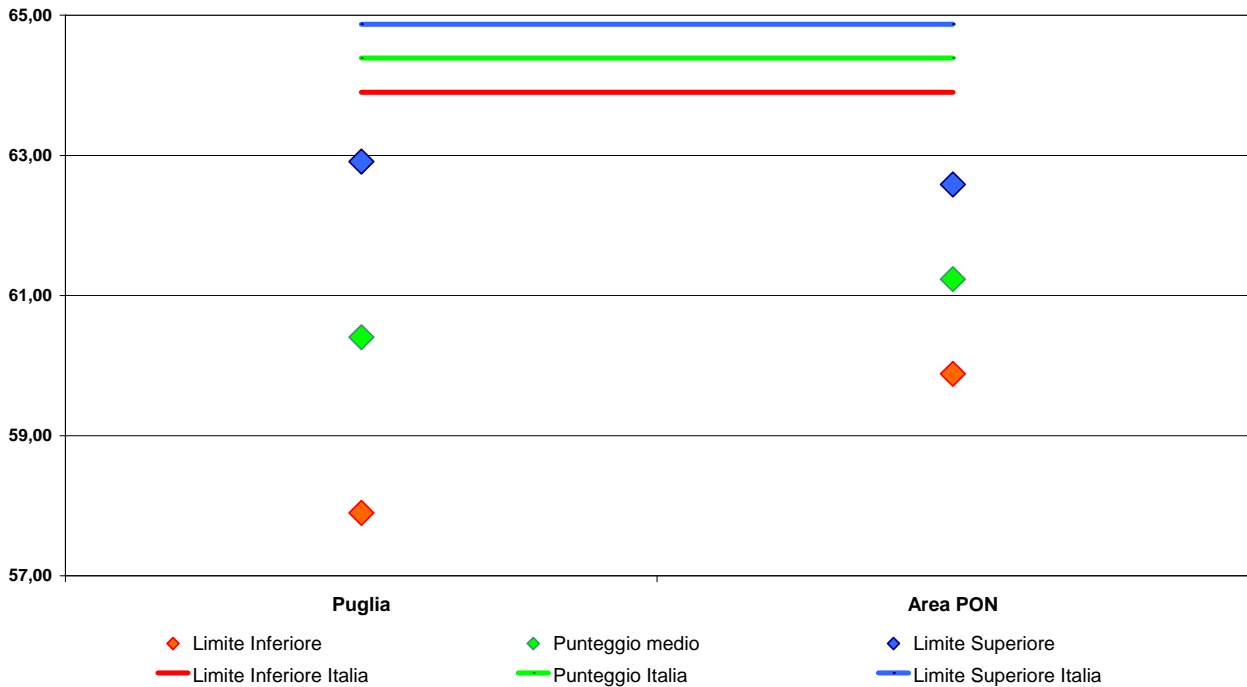

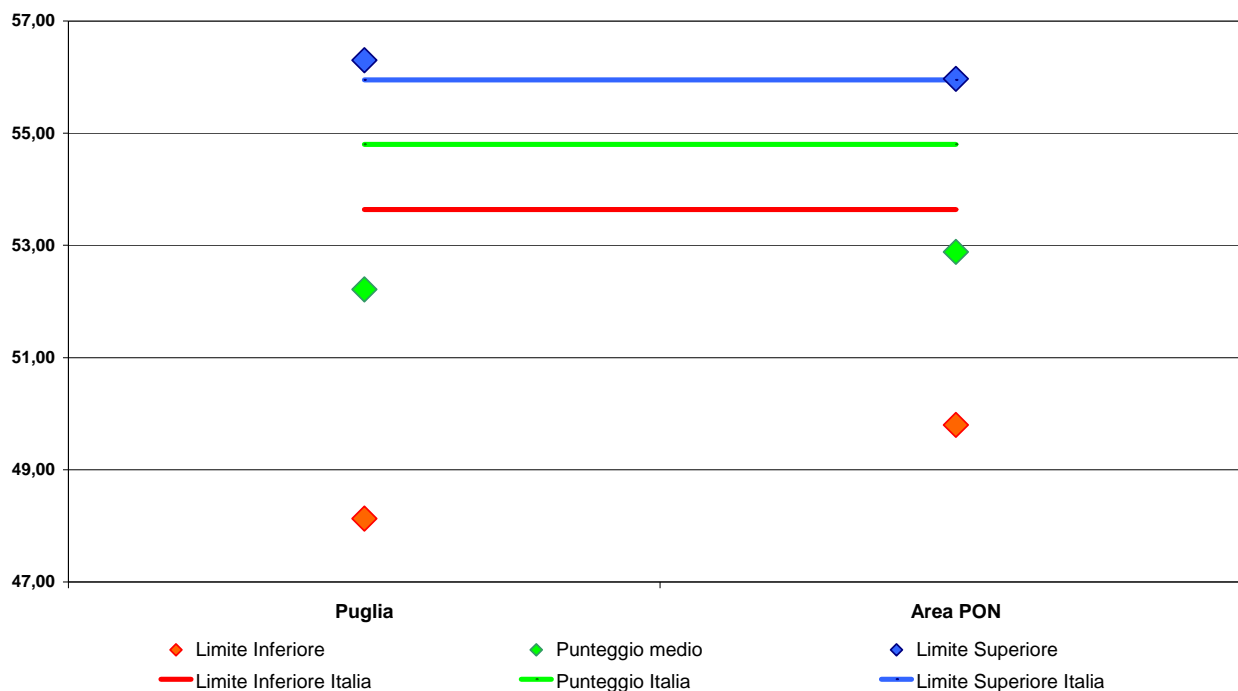
**Figura A12.20.3** Figura relativa al punteggio in Italiano suddiviso per la parte “Grammatica”, per la regione Puglia e Area PON nella classe III secondaria di I grado**Tavola A12.21** Punteggio in Matematica suddiviso per ambiti, per la regione Puglia e Area PON nella classe III secondaria di I grado

Regione e Area PON	Numeri			Spazio e figure			Misura, dati e previsione			Relazioni e funzioni		
	Limite Inferiore	Punteggio di Matematica	Limite superiore	Limite Inferiore	Punteggio di Matematica	Limite superiore	Limite Inferiore	Punteggio di Matematica	Limite superiore	Limite Inferiore	Punteggio di Matematica	Limite superiore
Puglia	36,84	40,31	43,79	48,48	48,73	48,97	66,32	67,17	68,02	49,57	50,65	51,72
Area PON	41,43	43,72	46,02	47,91	49,82	51,73	67,00	68,12	69,24	50,57	51,78	52,99
<b>Italia</b>	<b>41,99</b>	<b>42,96</b>	<b>43,92</b>	<b>49,82</b>	<b>50,55</b>	<b>51,27</b>	<b>68,02</b>	<b>68,48</b>	<b>68,95</b>	<b>51,85</b>	<b>52,31</b>	<b>52,77</b>

**Figura A12.21.1 Punteggio in Matematica suddiviso nell'ambito "Numeri", per la regione Puglia e Area PON nella classe III secondaria di I grado**

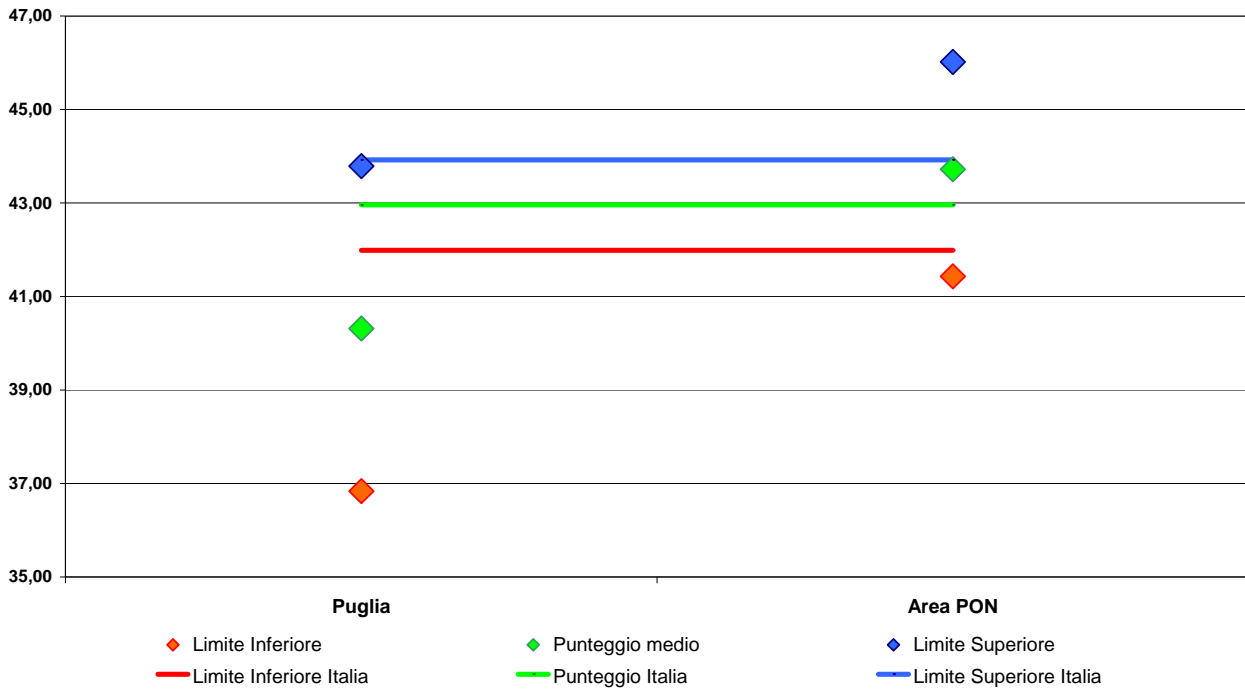

**Figura A12.21.2 Punteggio in Matematica suddiviso nell'ambito "Spazio e Figure", per la regione Puglia e Area PON nella classe III secondaria di I grado**

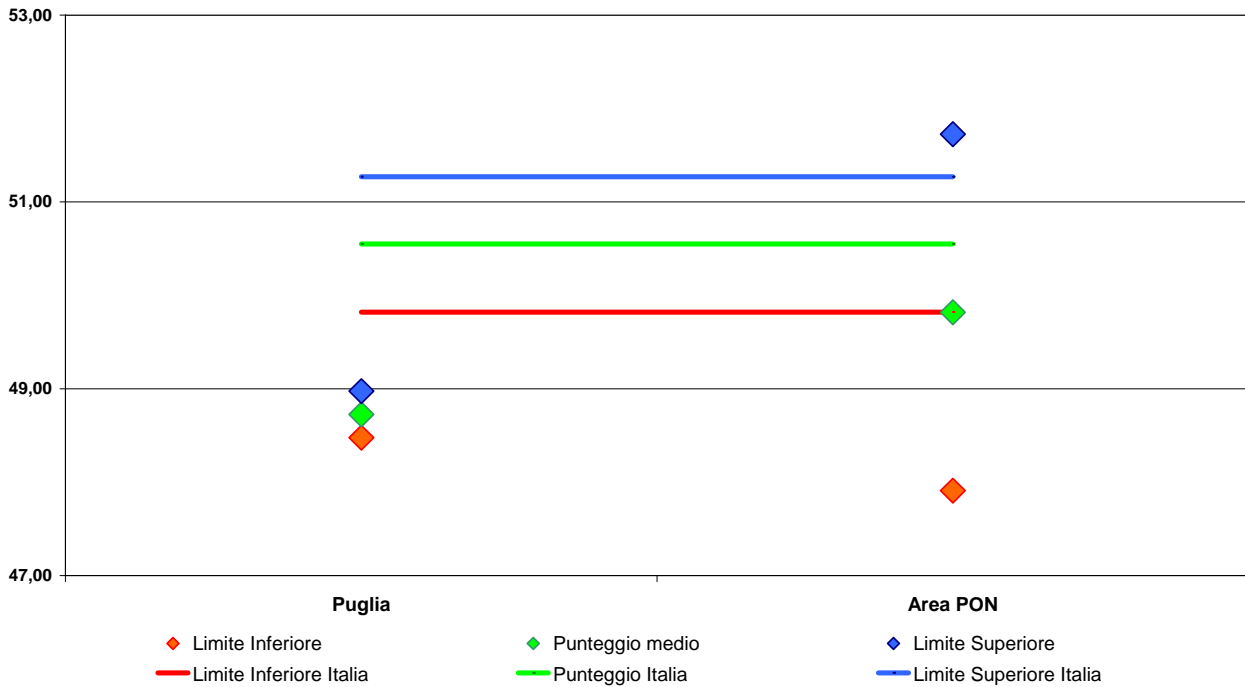

**Figura A12.21.3 Punteggio in Matematica suddiviso nell'ambito "Misura, Dati e Previsione", per la regione Puglia e Area PON nella classe III secondaria di I grado**

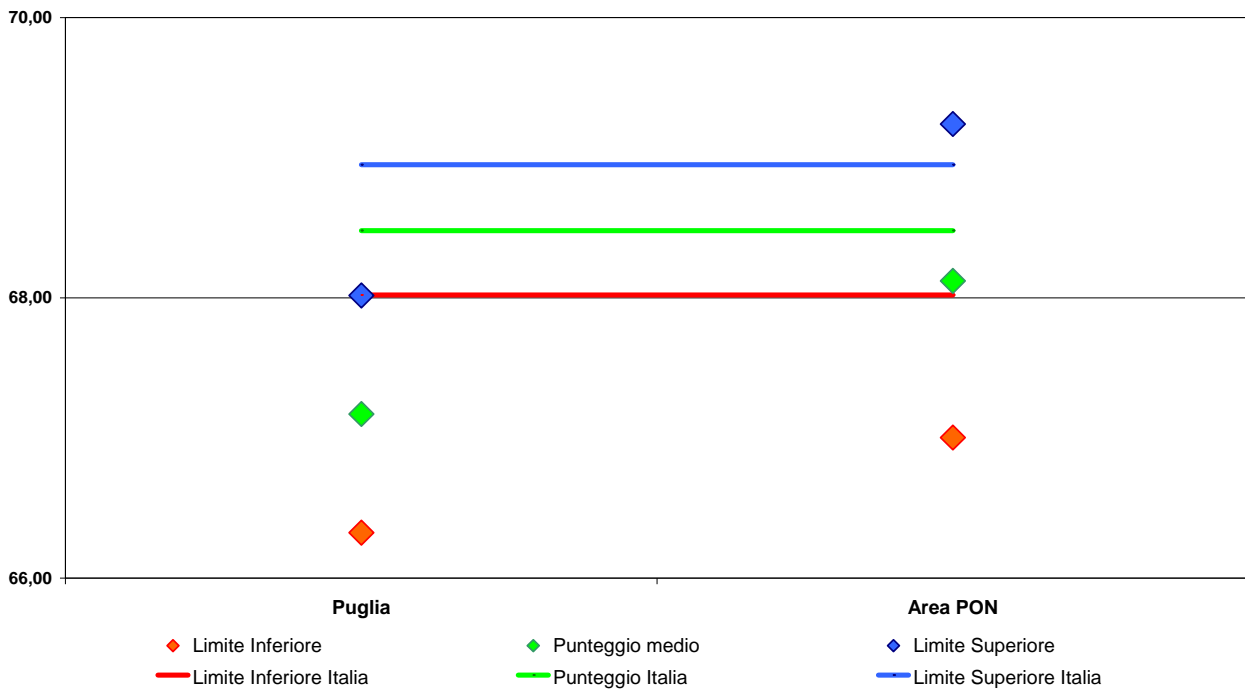

**Figura A12.21.4 Punteggio in Matematica suddiviso nell'ambito "Funzioni e Relazioni", per la regione Puglia e Area PON nella classe III secondaria di I grado**

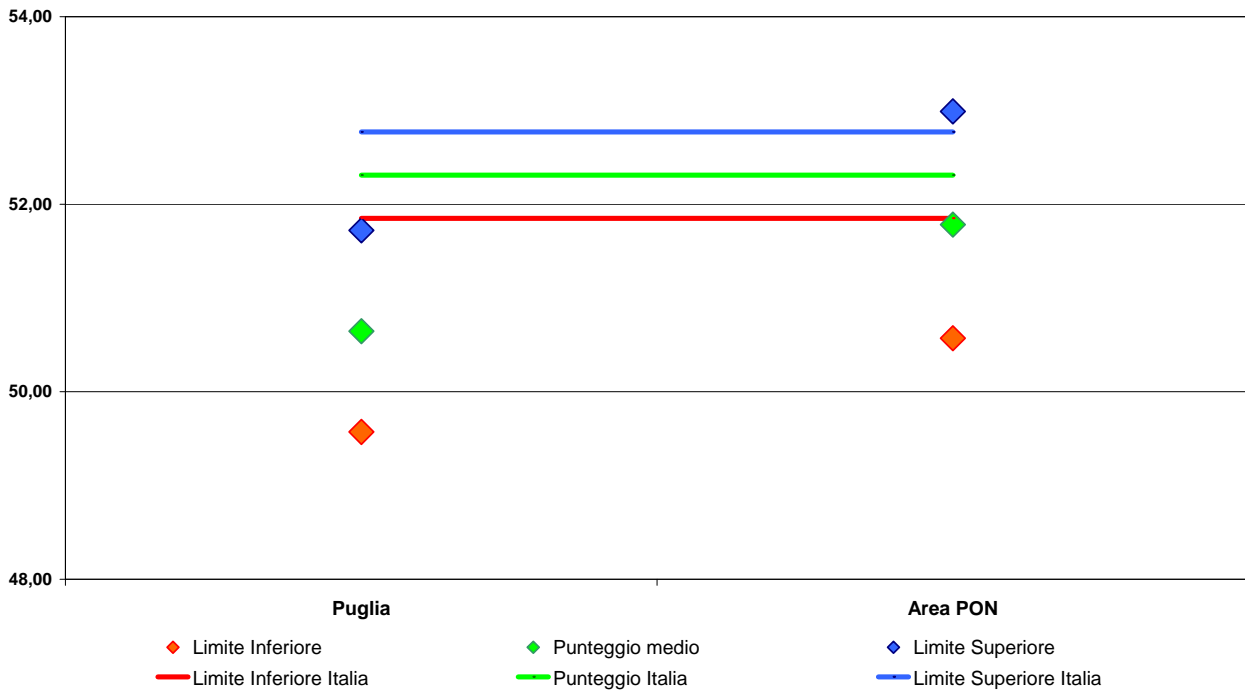

**Tavola A12.22 Punteggi in Italiano e Matematica, per la regione Puglia e Area PON e Genere nella classe III secondaria di I grado**

Regione e Area PON - Genere		<i>Prova di Italiano</i>			<i>Prova di Matematica</i>		
		Limite Inferiore	Punteggio di Italiano	Limite superiore	Limite Inferiore	Punteggio di matematica	Limite superiore
Puglia	Maschio	58,24	60,66	63,09	54,25	54,96	55,67
Puglia	Femmina	59,19	63,27	67,34	51,70	52,42	53,14
Area PON	Maschio	59,52	60,77	62,03	54,34	55,20	56,07
Area PON	Femmina	61,91	64,07	66,22	53,15	55,06	56,96
<b>Italia</b>	<b>Maschio</b>	<b>62,98</b>	<b>63,50</b>	<b>64,02</b>	<b>56,23</b>	<b>56,71</b>	<b>57,18</b>
<b>Italia</b>	<b>Femmina</b>	<b>65,31</b>	<b>66,09</b>	<b>66,87</b>	<b>53,47</b>	<b>54,18</b>	<b>54,89</b>

**Tavola A12.23 Punteggi in Italiano e Matematica, per la regione Puglia e Area PON e Cittadinanza nella classe III secondaria di I grado**

Regione e Area PON - Cittadinanza		<i>Prova di Italiano</i>			<i>Prova di Matematica</i>		
		Limite Inferiore	Punteggio di Italiano	Limite superiore	Limite Inferiore	Punteggio di matematica	Limite superiore
Puglia	Italiano	58,74	62,02	65,30	52,77	53,72	54,67
Puglia	Straniero	56,68	57,79	58,89	42,97	53,72	64,47
Area PON	Italiano	60,82	62,52	64,22	53,74	55,15	56,55
Area PON	Straniero	55,39	57,24	59,09	48,98	54,29	59,60
<b>Italia</b>	<b>Italiano</b>	<b>64,96</b>	<b>65,62</b>	<b>66,28</b>	<b>55,43</b>	<b>55,99</b>	<b>56,55</b>
<b>Italia</b>	<b>Straniero</b>	<b>54,16</b>	<b>54,88</b>	<b>55,60</b>	<b>48,31</b>	<b>49,08</b>	<b>49,84</b>

**Tavola A12.24 Punteggi in Italiano e Matematica, per la regione Puglia e Area PON e Regolarità negli studi nella classe III secondaria di I grado**

Regione e Area PON - Regolarità negli studi		<i>Prova di Italiano</i>			<i>Prova di Matematica</i>		
		Limite Inferiore	Punteggio di Italiano	Limite superiore	Limite Inferiore	Punteggio di matematica	Limite superiore
Puglia	Regolare	60,03	62,73	65,44	54,01	54,39	54,76
Puglia	Anticipatorio	62,99	63,98	64,96	48,75	59,11	69,47
Puglia	Posticipatorio	41,62	50,69	59,77	37,48	43,48	49,49
Area PON	Regolare	61,37	63,05	64,73	54,24	55,60	56,96
Area PON	Anticipatorio	66,13	68,26	70,38	55,56	59,47	63,38
Area PON	Posticipatorio	50,41	52,52	54,63	45,65	47,74	49,83
<b>Italia</b>	<b>Regolare</b>	<b>65,45</b>	<b>66,09</b>	<b>66,72</b>	<b>55,86</b>	<b>56,39</b>	<b>56,91</b>
<b>Italia</b>	<b>Anticipatorio</b>	<b>67,24</b>	<b>69,18</b>	<b>71,13</b>	<b>55,92</b>	<b>59,19</b>	<b>62,46</b>
<b>Italia</b>	<b>Posticipatorio</b>	<b>53,31</b>	<b>54,08</b>	<b>54,84</b>	<b>46,81</b>	<b>47,70</b>	<b>48,60</b>

**SICILIA****III SECONDARIA****Tavola A12.25 Punteggi in Italiano per la regione Sicilia e Area PON nella classe III secondaria di I grado**

Regione e Area PON	<i>Prova di Italiano</i>		
	Limite Inferiore	Punteggio di Italiano	Limite superiore
Sicilia	59,65	63,34	67,03
Area PON	60,77	62,42	64,07
<b>Italia</b>	<b>64,18</b>	<b>64,79</b>	<b>65,40</b>

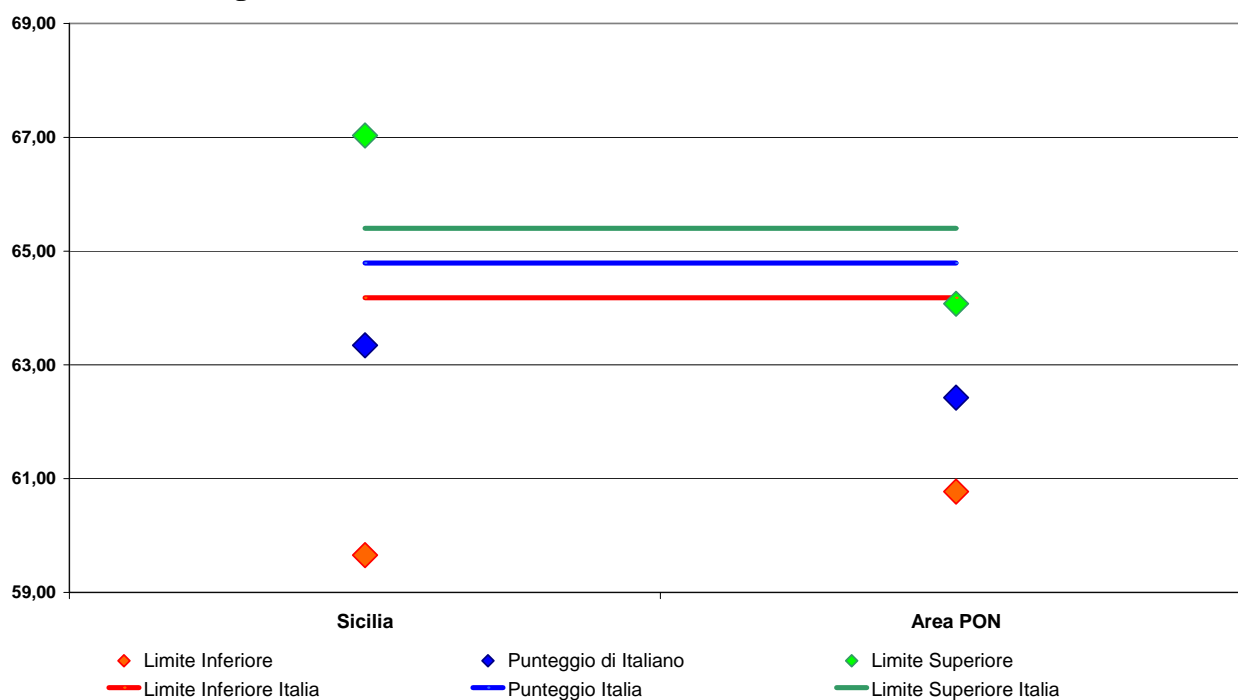
**Figura A12.25.1 Figura relativa ai punteggi in Italiano per la regione Sicilia e Area PON nella classe III secondaria di I grado**

**Tavola A12.26 Punteggi in Matematica per la regione Sicilia e Area PON nella classe III secondaria di I grado**

Regione e Area PON	Prova di Matematica		
	Limite Inferiore	Punteggio di matematica	Limite superiore
Sicilia	54,08	57,24	60,41
Area PON	53,83	55,13	56,43
<b>Italia</b>	<b>54,95</b>	<b>55,45</b>	<b>55,95</b>

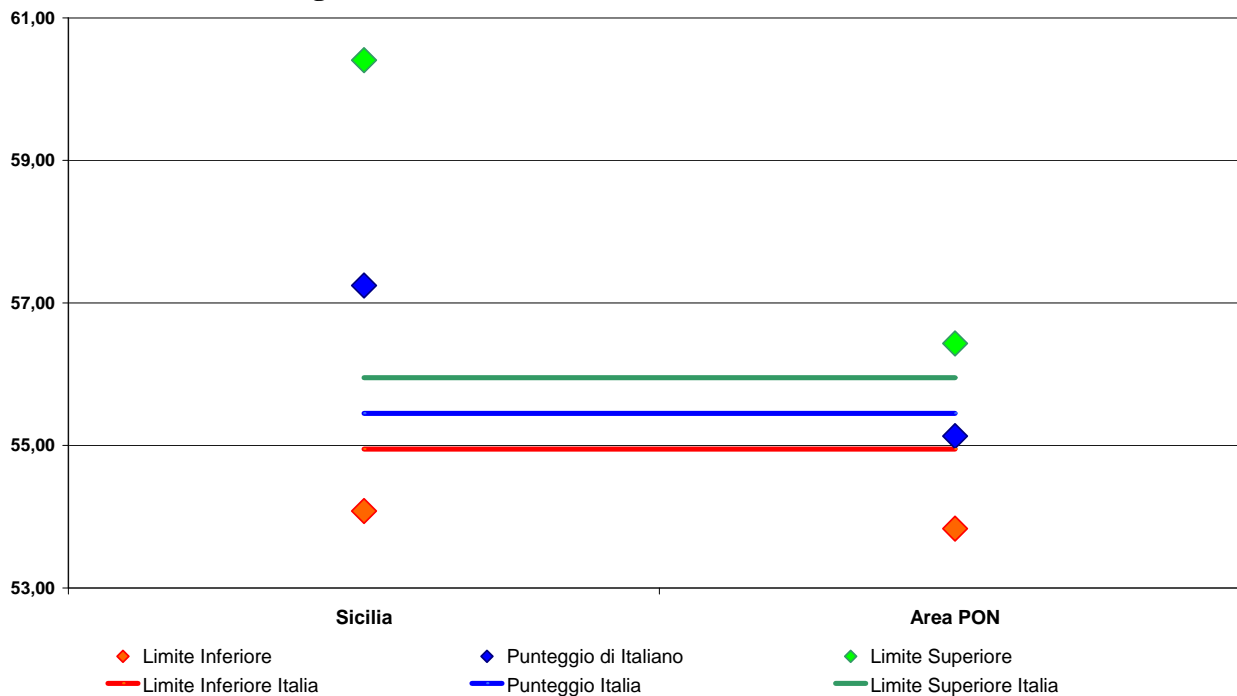
**Figura A12.26.1 Figura relativa ai punteggi in Matematica per la regione Sicilia e Area PON nella classe III secondaria di I grado**

**Tavola A12.27 Distribuzione per la regione Sicilia e Area PON degli studenti della classe III secondaria di I grado**

Regione e Area PON	<i>Prova di Italiano</i>						<i>Prova di Matematica</i>					
	Livello 1	Livello 2	Livello 3	Livello 4	Livello 5	Livello 6	Livello 1	Livello 2	Livello 3	Livello 4	Livello 5	Livello 6
Sicilia	12,45	15,96	24,64	23,79	13,44	9,72	10,63	14,08	17,19	23,16	19,59	15,35
Area PON	13,16	16,22	26,04	23,93	12,30	8,34	11,26	16,29	19,74	24,90	16,10	11,70
<b>Italia</b>	<b>9,65</b>	<b>14,58</b>	<b>25,56</b>	<b>25,20</b>	<b>14,39</b>	<b>10,61</b>	<b>8,73</b>	<b>16,44</b>	<b>21,97</b>	<b>26,71</b>	<b>15,23</b>	<b>10,92</b>

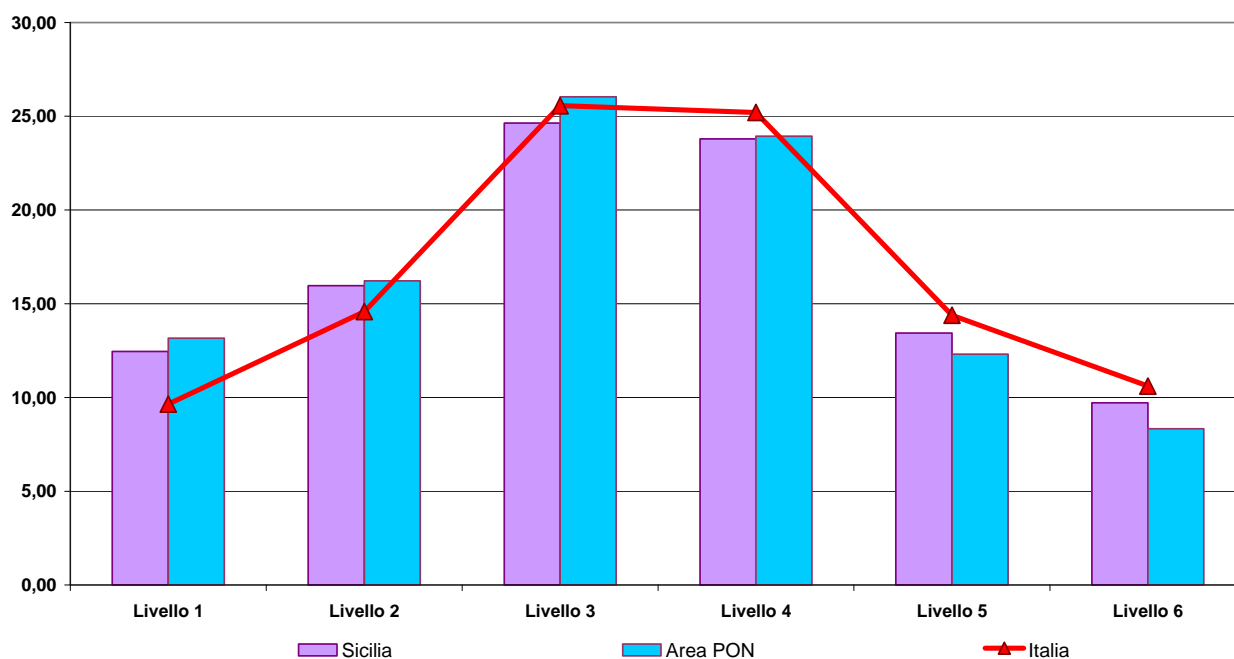
**Figura A12.27.1 Rappresentazione grafica della distribuzione per la regione Sicilia e Area PON degli studenti della classe III secondaria di I grado nei livelli della Prova di Italiano**

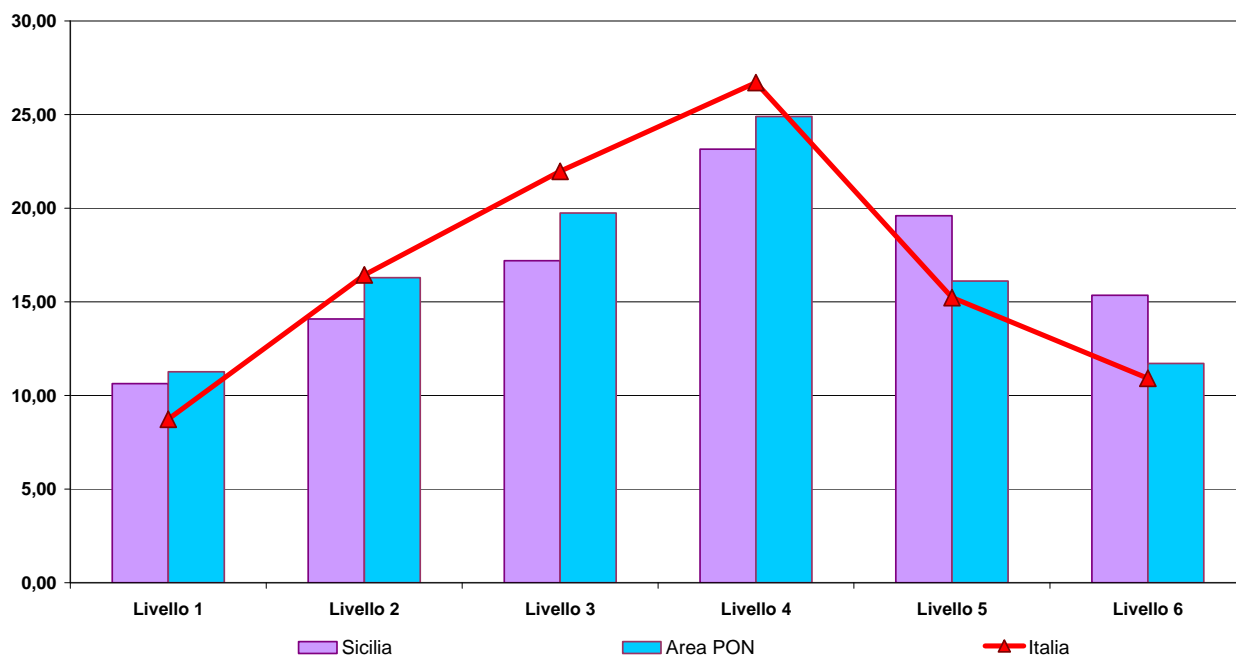
**Figura A12.27.2 Rappresentazione grafica della distribuzione per la regione Sicilia e Area PON degli studenti della classe III secondaria di I grado nei livelli della Prova di Matematica****Tavola A12.28 Punteggio in Italiano suddiviso per parti del testo, per la regione Sicilia e Area PON nella classe III secondaria di I grado**

Regione e Area PON	Testo Narrativo			Testo Espositivo			Grammatica		
	Limite Inferiore	Punteggio di Italiano	Limite superiore	Limite Inferiore	Punteggio di Italiano	Limite superiore	Limite Inferiore	Punteggio di Italiano	Limite superiore
Sicilia	65,14	67,95	70,76	60,53	62,66	64,80	44,95	54,06	63,18
Area PON	66,14	67,62	69,10	59,88	61,23	62,59	49,80	52,88	55,97
<b>Italia</b>	<b>68,87</b>	<b>69,44</b>	<b>70,01</b>	<b>63,90</b>	<b>64,39</b>	<b>64,87</b>	<b>53,64</b>	<b>54,80</b>	<b>55,95</b>

**Figura A12.28.1** Figura relativa al punteggio in Italiano suddiviso per la parte “Testo Narrativo”, per la regione Sicilia e Area PON nella classe III secondaria di I grado

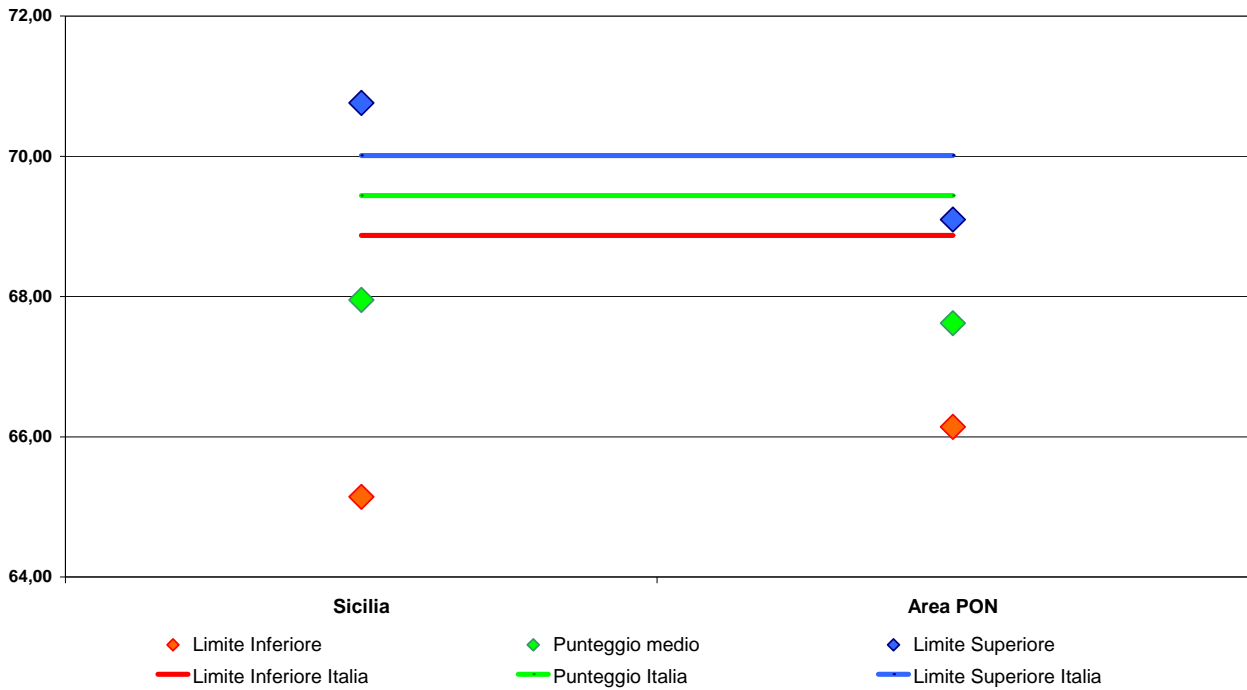

**Figura A12.28.2** Figura relativa al punteggio in Italiano suddiviso per la parte “Testo Espositivo”, per la regione Sicilia e Area PON nella classe III secondaria di I grado

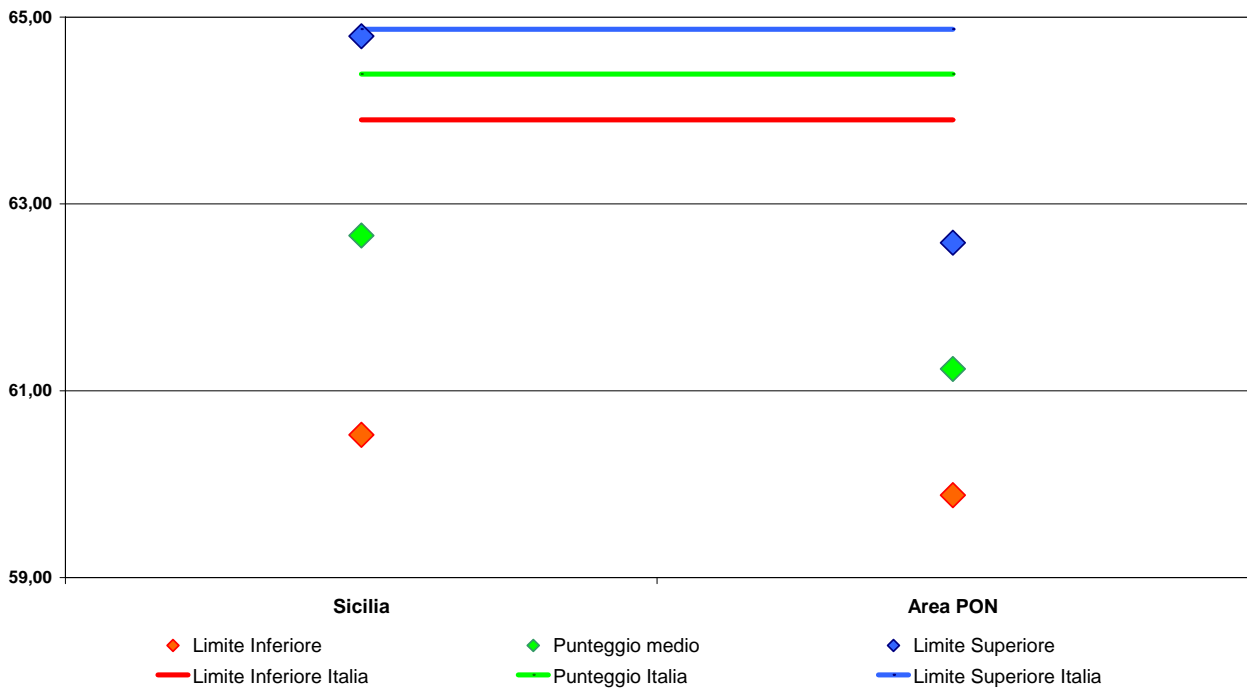

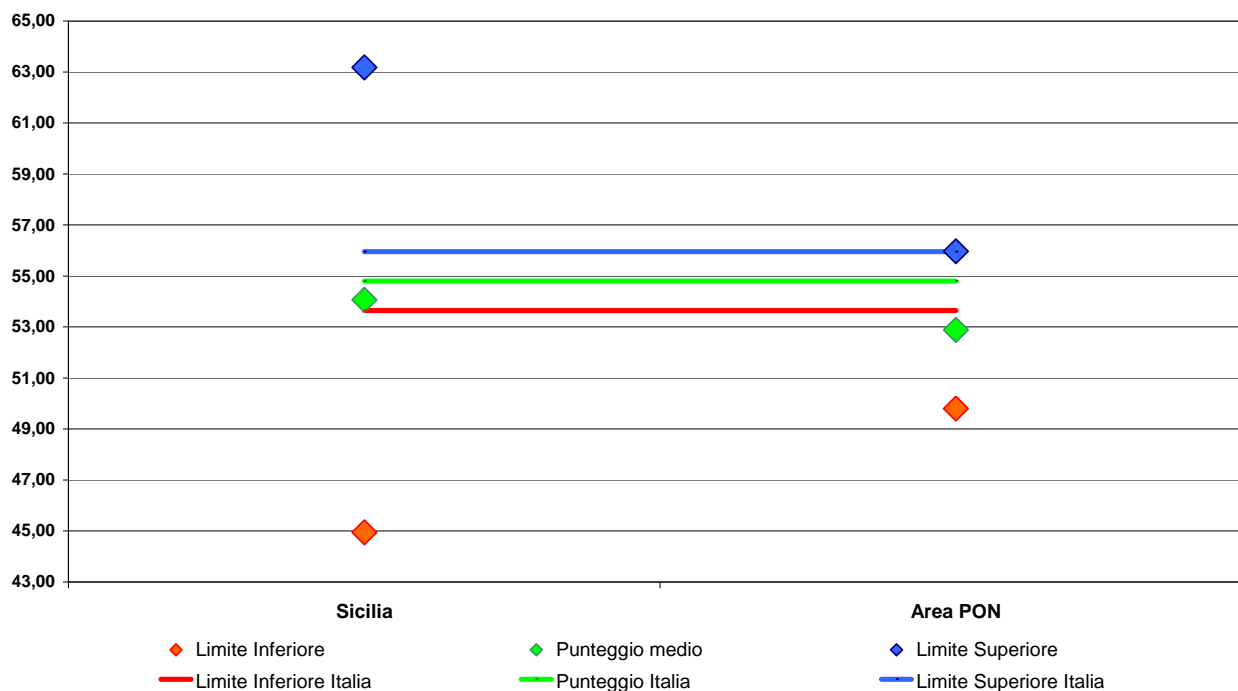
**Figura A12.28.3** Figura relativa al punteggio in Italiano suddiviso per la parte “Grammatica”, per la regione Sicilia e Area PON nella classe III secondaria di I grado**Tavola A12.29** Punteggio in Matematica suddiviso per ambiti, per la regione Sicilia e Area PON nella classe III secondaria di I grado

Region e Area PON	Numeri		Spazio e figure			Misura, dati e previsione			Relazioni e funzioni			
	Limite Inferiore	Punteggi o di Matematica	Limite superiore	Limite Inferiore	Punteggi o di Matematica	Limite superiore	Limite Inferiore	Punteggi o di Matematica	Limite superiore	Limite Inferiore	Punteggi o di Matematica	Limite superiore
Sicilia	41,60	46,22	50,85	46,26	52,44	58,62	69,22	70,30	71,39	50,61	53,44	56,28
Area PON	41,43	43,72	46,02	47,91	49,82	51,73	67,00	68,12	69,24	50,57	51,78	52,99
<b>Italia</b>	<b>41,99</b>	<b>42,96</b>	<b>43,92</b>	<b>49,82</b>	<b>50,55</b>	<b>51,27</b>	<b>68,02</b>	<b>68,48</b>	<b>68,95</b>	<b>51,85</b>	<b>52,31</b>	<b>52,77</b>

**Figura A12.29.1** Punteggio in Matematica suddiviso nell'ambito "Numeri", per la regione Sicilia e Area PON nella classe III secondaria di I grado

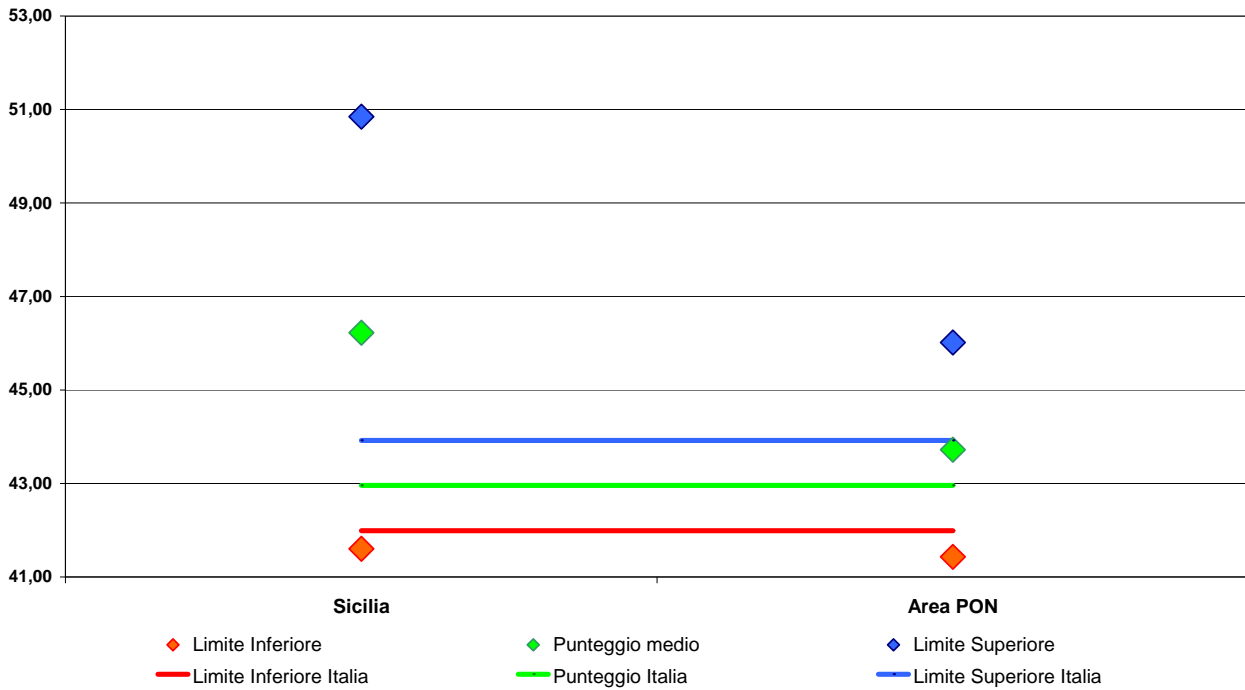

**Figura A12.29.2** Punteggio in Matematica suddiviso nell'ambito "Spazio e Figure", per la regione Sicilia e Area PON nella classe III secondaria di I grado

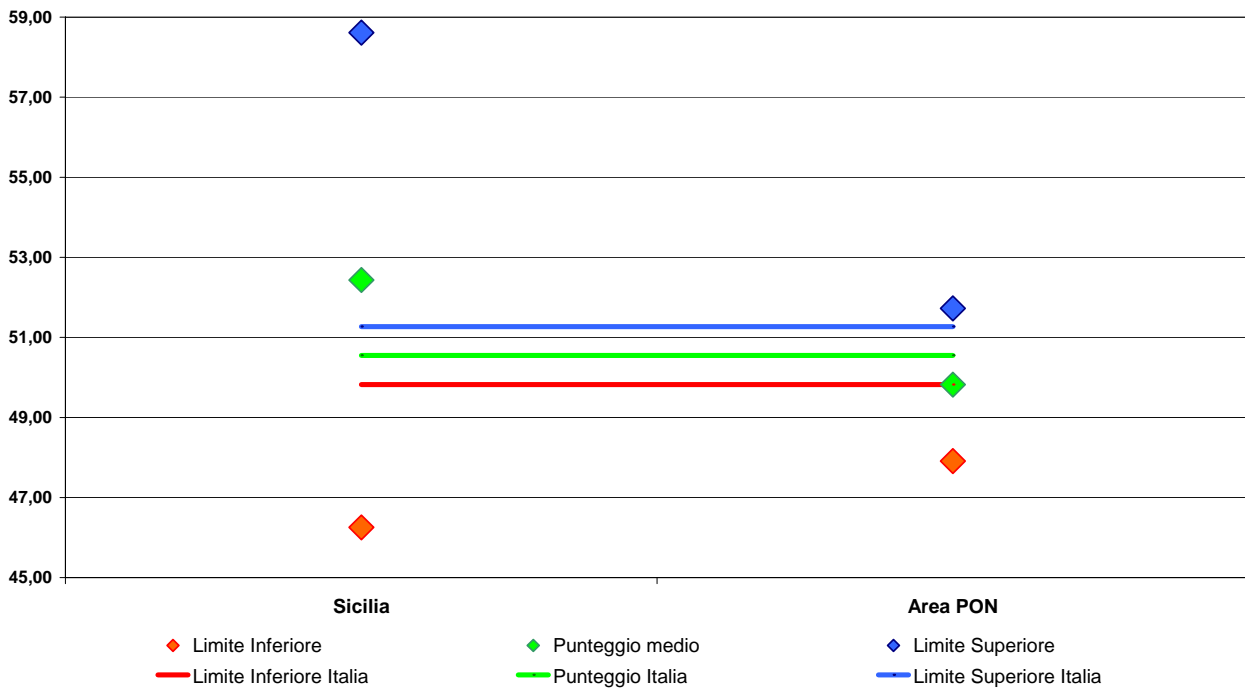

**Figura A12.29.3 Punteggio in Matematica suddiviso nell'ambito "Misura, Dati e Previsione", per la regione Sicilia e Area PON nella classe III secondaria di I grado**

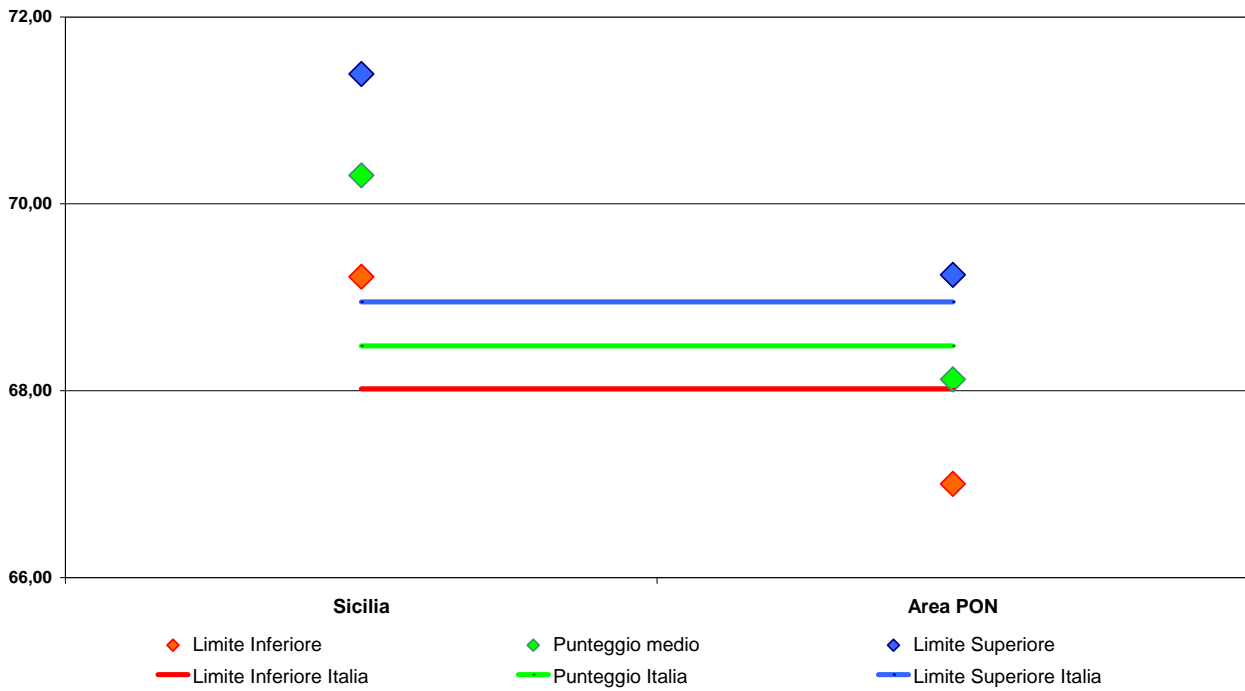

**Figura A12.29.4 Punteggio in Matematica suddiviso nell'ambito "Funzioni e Relazioni", per la regione Sicilia e Area PON nella classe III secondaria di I grado**

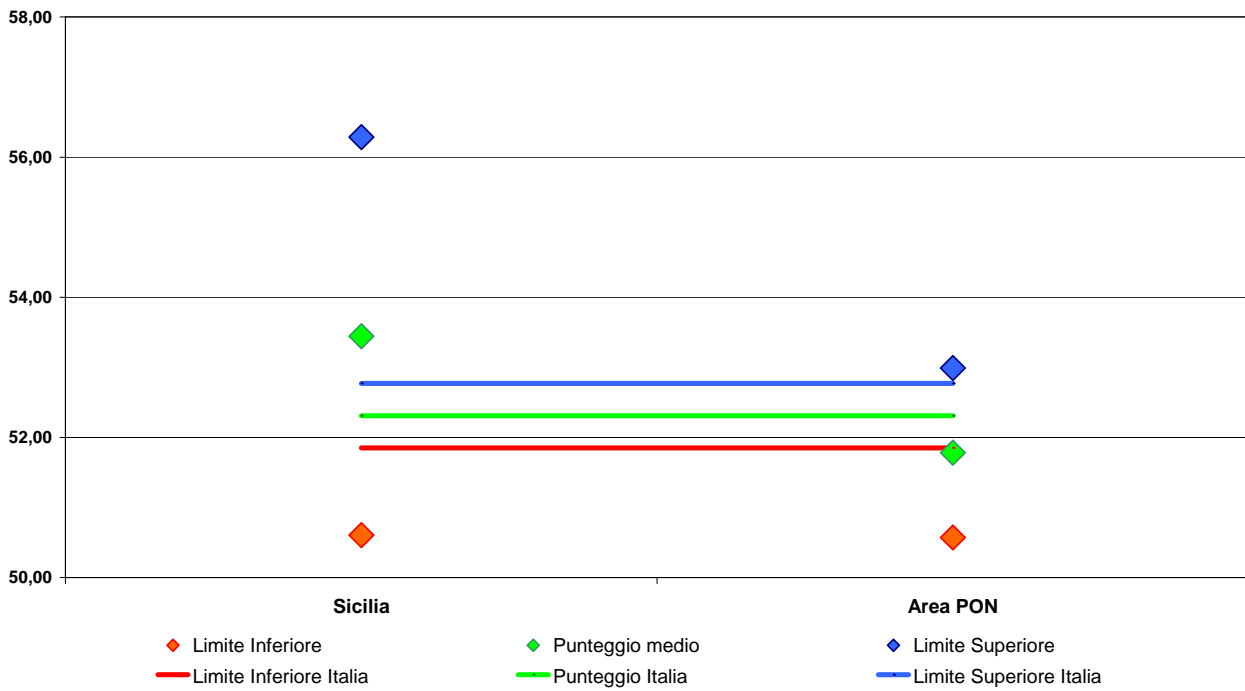

**Tavola A12.30 Punteggi in Italiano e Matematica, per la regione Sicilia e Area PON e Genere nella classe III secondaria di I grado**

Regione e Area PON - Genere		<i>Prova di Italiano</i>			<i>Prova di Matematica</i>		
		Limite Inferiore	Punteggio di Italiano	Limite superiore	Limite Inferiore	Punteggio di matematica	Limite superiore
Sicilia	Maschio	58,13	61,76	65,39	53,99	56,63	59,28
Sicilia	Femmina	61,26	64,90	68,54	54,22	57,84	61,46
Area PON	Maschio	59,52	60,77	62,03	54,34	55,20	56,07
Area PON	Femmina	61,91	64,07	66,22	53,15	55,06	56,96
<b>Italia</b>	<b>Maschio</b>	<b>62,98</b>	<b>63,50</b>	<b>64,02</b>	<b>56,23</b>	<b>56,71</b>	<b>57,18</b>
<b>Italia</b>	<b>Femmina</b>	<b>65,31</b>	<b>66,09</b>	<b>66,87</b>	<b>53,47</b>	<b>54,18</b>	<b>54,89</b>

**Tavola A12.31 Punteggi in Italiano e Matematica, per la regione Sicilia e Area PON e Cittadinanza nella classe III secondaria di I grado**

Regione e Area PON - Cittadinanza		<i>Prova di Italiano</i>			<i>Prova di Matematica</i>		
		Limite Inferiore	Punteggio di Italiano	Limite superiore	Limite Inferiore	Punteggio di matematica	Limite superiore
Sicilia	Italiano	59,62	63,48	67,34	53,93	57,26	60,58
Sicilia	Straniero	51,51	56,27	61,03	51,46	56,49	61,51
Area PON	Italiano	60,82	62,52	64,22	53,74	55,15	56,55
Area PON	Straniero	55,39	57,24	59,09	48,98	54,29	59,60
<b>Italia</b>	<b>Italiano</b>	<b>64,96</b>	<b>65,62</b>	<b>66,28</b>	<b>55,43</b>	<b>55,99</b>	<b>56,55</b>
<b>Italia</b>	<b>Straniero</b>	<b>54,16</b>	<b>54,88</b>	<b>55,60</b>	<b>48,31</b>	<b>49,08</b>	<b>49,84</b>

**Tavola A12.32 Punteggi in Italiano e Matematica, per la regione Sicilia e Area PON e Regolarità negli studi nella classe III secondaria di I grado**

Regione e Area PON - Regolarità negli studi		<i>Prova di Italiano</i>			<i>Prova di Matematica</i>		
		Limite Inferiore	Punteggio di Italiano	Limite superiore	Limite Inferiore	Punteggio di matematica	Limite superiore
Sicilia	Regolare	60,37	64,30	68,23	54,95	58,05	61,14
Sicilia	Anticipatorio	62,72	68,72	74,71	50,67	62,22	73,77
Sicilia	Posticipatorio	50,20	52,98	55,75	46,78	48,36	49,93
Area PON	Regolare	61,37	63,05	64,73	54,24	55,60	56,96
Area PON	Anticipatorio	66,13	68,26	70,38	55,56	59,47	63,38
Area PON	Posticipatorio	50,41	52,52	54,63	45,65	47,74	49,83
<b>Italia</b>	<b>Regolare</b>	<b>65,45</b>	<b>66,09</b>	<b>66,72</b>	<b>55,86</b>	<b>56,39</b>	<b>56,91</b>
<b>Italia</b>	<b>Anticipatorio</b>	<b>67,24</b>	<b>69,18</b>	<b>71,13</b>	<b>55,92</b>	<b>59,19</b>	<b>62,46</b>
<b>Italia</b>	<b>Posticipatorio</b>	<b>53,31</b>	<b>54,08</b>	<b>54,84</b>	<b>46,81</b>	<b>47,70</b>	<b>48,60</b>

## Appendice 13 – Tavole e grafici per l’ analisi degli apprendimenti degli studenti per Regione con punteggi corretti - PN 2009 2010

### CALABRIA..... V

#### III SECONDARIA ..... V

Tavola A13.1 Punteggio corretto in Italiano e Matematica per la regione Calabria e Area PON nella classe III secondaria di I grado.....	V
Figura A13.1.1 Figura relativa al punteggio corretto in Italiano per la regione Calabria e Area PON nella classe III secondaria di I grado.....	V
Figura A13.1.2 Figura relativa al punteggio corretto in Matematica per la regione Calabria e Area PON nella classe III secondaria di I grado.....	VI
Tavola A13.2 Distribuzione per la regione Calabria e Area PON degli studenti della classe III secondaria di I grado nei livelli.....	VI
Figura A13.2.1 Rappresentazione grafica della distribuzione per la regione Calabria e Area PON degli studenti della classe III secondaria di I grado nei livelli della Prova di Italiano.....	VII
Figura A13.2.2 Rappresentazione grafica della distribuzione per la regione Calabria e Area PON degli studenti della classe III secondaria di I grado nei livelli della Prova di Matematica.....	VII
Tavola A13.3 Punteggio corretto in Italiano suddiviso per parti del testo, per la regione Calabria e Area PON nella classe III secondaria di I grado.....	VIII
Figura A13.3.1 Figura relativa al punteggio corretto in Italiano suddiviso per la parte “Testo Narrativo”, per la regione Calabria e Area PON nella classe III secondaria di I grado.....	VIII
Figura A13.3.2 Figura relativa al punteggio corretto in Italiano suddiviso per la parte “Testo Espositivo”, per la regione Calabria e Area PON nella classe III secondaria di I grado.....	IX
Figura A13.3.3 Figura relativa al punteggio corretto in Italiano suddiviso per la parte “Grammatica”, per la regione Calabria e Area PON nella classe III secondaria di I grado.....	IX
Tavola A13.4 Punteggio corretto in Matematica suddiviso per ambiti, per la regione Calabria e Area PON nella classe III secondaria di I grado.....	X
Figura A13.4.1 Punteggio corretto in Matematica suddiviso nell’ambito “Numeri”, per la regione Calabria e Area PON nella classe III secondaria di I grado.....	X
Figura A13.4.2 Punteggio corretto in Matematica suddiviso nell’ambito “Spazio e Figure”, per la regione Calabria e Area PON nella classe III secondaria di I grado.....	XI
Figura A13.5.1 Punteggio corretto in Matematica suddiviso nell’ambito “Misura, Dati e previsione”, per la regione Calabria e Area PON nella classe III secondaria di I grado.....	XI
Figura A13.5.2 Punteggio in Matematica suddiviso nell’ambito “Funzioni e Relazioni”, per la regione Calabria e Area PON nella classe III secondaria di I grado.....	XII
Tavola A13.6 Punteggi corretti in Italiano e Matematica, per la regione Calabria e Area PON e Genere nella classe III secondaria di I grado.....	XII
Tavola A13.7 Punteggi corretti in Italiano e Matematica, per la regione Calabria e Area PON e Cittadinanza nella classe III secondaria di I grado.....	XIII

Tavola A13.8 Punteggi corretti in Italiano e Matematica, per la regione Calabria e Area PON e Regolarità negli studi nella classe III secondaria di I grado..... XIII

## **CAMPANIA .....XIV**

### **III SECONDARIA .....XIV**

Tavola A13.9 Punteggio corretto in Italiano e Matematica per la regione Campania e Area PON nella classe III secondaria di I grado..... XIV

Figura A13.9.1 Figura relativa al punteggio corretto in Italiano per la regione Campania e Area PON nella classe III secondaria di I grado..... XIV

Figura A13.9.2 Figura relativa al punteggio corretto in Matematica per la regione Campania e Area PON nella classe III secondaria di I grado..... XV

Tavola A13.10 Distribuzione per la regione Campania e Area PON degli studenti della classe III secondaria di I grado nei livelli ..... XV

Figura A13.10.1 Rappresentazione grafica della distribuzione per la regione Campania e Area PON degli studenti della classe III secondaria di I grado nei livelli della Prova di Italiano ..... XVI

Figura A13.10.2 Rappresentazione grafica della distribuzione per la regione Campania e Area PON degli studenti della classe III secondaria di I grado nei livelli della Prova di Matematica ..... XVI

Tavola A13.11 Punteggio corretto in Italiano suddiviso per parti del testo, per la regione Campania e Area PON nella classe III secondaria di I grado .....XVII

Figura A13.11.1 Figura relativa al punteggio corretto in Italiano suddiviso per la parte “Testo Narrativo”, per la regione Campania e Area PON nella classe III secondaria di I grado .....XVII

Figura A13.11.2 Figura relativa al punteggio corretto in Italiano suddiviso per la parte “Testo Espositivo”, per la regione Campania e Area PON nella classe III secondaria di I grado ..... XVIII

Figura A13.11.3 Figura relativa al punteggio corretto in Italiano suddiviso per la parte “Grammatica”, per la regione Campania e Area PON nella classe III secondaria di I grado ..... XVIII

Tavola A13.12 Punteggio corretto in Matematica suddiviso per ambiti, per la regione Campania e Area PON nella classe III secondaria di I grado ..... XIX

Figura A13.12.1 Punteggio corretto in Matematica suddiviso nell’ambito “Numeri”, per la regione Campania e Area PON nella classe III secondaria di I grado..... XIX

Figura A13.12.2 Punteggio corretto in Matematica suddiviso nell’ambito “Spazio e Figure”, per la regione Campania e Area PON nella classe III secondaria di I grado ..... XX

Figura A13.13.1 Punteggio corretto in Matematica suddiviso nell’ambito “Misura, Dati e previsione”, per la regione Campania e Area PON nella classe III secondaria di I grado ..... XX

Figura A13.13.2 Punteggio in Matematica suddiviso nell’ambito “Funzioni e Relazioni”, per la regione Campania e Area PON nella classe III secondaria di I grado ..... XXI

Tavola A13.14 Punteggi corretti in Italiano e Matematica, per la regione Campania e Area PON e Genere nella classe III secondaria di I grado..... XXI

Tavola A13.15 Punteggi corretti in Italiano e Matematica, per la regione Campania e Area PON e Cittadinanza nella classe III secondaria di I grado .....XXII

Tavola A13.16 Punteggi corretti in Italiano e Matematica, per la regione Campania e Area PON e Regolarità negli studi nella classe III secondaria di I grado.....XXII

**PUGLIA..... XXIII****III SECONDARIA ..... XXIII**

Tavola A13.17 Punteggio corretto in Italiano e Matematica per la regione Puglia e Area PON nella classe III secondaria di I grado.....	XXIII
Figura A13.17.1 Figura relativa al punteggio corretto in Italiano per la regione Puglia e Area PON nella classe III secondaria di I grado.....	XXIII
Figura A13.17.2 Figura relativa al punteggio corretto in Matematica per la regione Puglia e Area PON nella classe III secondaria di I grado.....	XXIV
Tavola A13.18 Distribuzione per la regione Puglia e Area PON degli studenti della classe III secondaria di I grado nei livelli.....	XXIV
Figura A13.18.1 Rappresentazione grafica della distribuzione per la regione Puglia e Area PON degli studenti della classe III secondaria di I grado nei livelli della Prova di Italiano.....	XXV
Figura A13.18.2 Rappresentazione grafica della distribuzione per la regione Puglia e Area PON degli studenti della classe III secondaria di I grado nei livelli della Prova di Matematica.....	XXV
Tavola A13.19 Punteggio corretto in Italiano suddiviso per parti del testo, per la regione Puglia e Area PON nella classe III secondaria di I grado.....	XXVI
Figura A13.19.1 Figura relativa al punteggio corretto in Italiano suddiviso per la parte “Testo Narrativo”, per la regione Puglia e Area PON nella classe III secondaria di I grado.....	XXVI
Figura A13.19.2 Figura relativa al punteggio corretto in Italiano suddiviso per la parte “Testo Espositivo”, per la regione Puglia e Area PON nella classe III secondaria di I grado.....	XXVII
Figura A13.19.3 Figura relativa al punteggio corretto in Italiano suddiviso per la parte “Grammatica”, per la regione Puglia e Area PON nella classe III secondaria di I grado.....	XXVII
Tavola A13.20 Punteggio corretto in Matematica suddiviso per ambiti, per la regione Puglia e Area PON nella classe III secondaria di I grado.....	XXVIII
Figura A13.20.1 Punteggio corretto in Matematica suddiviso nell’ambito “Numeri”, per la regione Puglia e Area PON nella classe III secondaria di I grado.....	XXVIII
Figura A13.20.2 Punteggio corretto in Matematica suddiviso nell’ambito “Spazio e Figure”, per la regione Puglia e Area PON nella classe III secondaria di I grado.....	XXIX
Figura A13.21.1 Punteggio corretto in Matematica suddiviso nell’ambito “Misura, Dati e previsione”, per la regione Puglia e Area PON nella classe III secondaria di I grado.....	XXIX
Figura A13.21.2 Punteggio in Matematica suddiviso nell’ambito “Funzioni e Relazioni”, per la regione Puglia e Area PON nella classe III secondaria di I grado.....	XXX
Tavola A13.22 Punteggi corretti in Italiano e Matematica, per la regione Puglia e Area PON e Genere nella classe III secondaria di I grado.....	XXX
Tavola A13.23 Punteggi corretti in Italiano e Matematica, per la regione Puglia e Area PON e Cittadinanza nella classe III secondaria di I grado.....	XXXI
Tavola A13.24 Punteggi corretti in Italiano e Matematica, per la regione Puglia e Area PON e Regolarità negli studi nella classe III secondaria di I grado.....	XXXI

**SICILIA ..... XXXII**

<b>III SECONDARIA .....</b>	<b>XXXII</b>
Tavola A13.25 Punteggio corretto in Italiano e Matematica per la regione Sicilia e Area PON nella classe III secondaria di I grado.....	XXXII
Figura A13.25.1 Figura relativa al punteggio corretto in Italiano per la regione Sicilia e Area PON nella classe III secondaria di I grado.....	XXXII
Figura A13.25.2 Figura relativa al punteggio corretto in Matematica per la regione Sicilia e Area PON nella classe III secondaria di I grado.....	XXXIII
Tavola A13.26 Distribuzione per la regione Sicilia e Area PON degli studenti della classe III secondaria di I grado nei livelli.....	XXXIII
Figura A13.26.1 Rappresentazione grafica della distribuzione per la regione Sicilia e Area PON degli studenti della classe III secondaria di I grado nei livelli della Prova di Italiano.....	XXXIV
Figura A13.26.2 Rappresentazione grafica della distribuzione per la regione Sicilia e Area PON degli studenti della classe III secondaria di I grado nei livelli della Prova di Matematica .....	XXXIV
Tavola A13.27 Punteggio corretto in Italiano suddiviso per parti del testo, per la regione Sicilia e Area PON nella classe III secondaria di I grado.....	XXXV
Figura A13.27.1 Figura relativa al punteggio corretto in Italiano suddiviso per la parte “Testo Narrativo”, per la regione Sicilia e Area PON nella classe III secondaria di I grado .....	XXXV
Figura A13.27.2 Figura relativa al punteggio corretto in Italiano suddiviso per la parte “Testo Espositivo”, per la regione Sicilia e Area PON nella classe III secondaria di I grado .....	XXXVI
Figura A13.27.3 Figura relativa al punteggio corretto in Italiano suddiviso per la parte “Grammatica”, per la regione Sicilia e Area PON nella classe III secondaria di I grado .....	XXXVI
Tavola A13.28 Punteggio corretto in Matematica suddiviso per ambiti, per la regione Sicilia e Area PON nella classe III secondaria di I grado.....	XXXVII
Figura A13.28.1 Punteggio corretto in Matematica suddiviso nell’ambito “Numeri”, per la regione Sicilia e Area PON nella classe III secondaria di I grado.....	XXXVII
Figura A13.28.2 Punteggio corretto in Matematica suddiviso nell’ambito “Spazio e Figure”, per la regione Sicilia e Area PON nella classe III secondaria di I grado.....	XXXVIII
Figura A13.28.3 Punteggio corretto in Matematica suddiviso nell’ambito “Misura, Dati e previsione”, per la regione Sicilia e Area PON nella classe III secondaria di I grado .....	XXXVIII
Figura A13.28.4 Punteggio in Matematica suddiviso nell’ambito “Funzioni e Relazioni”, per la regione Sicilia e Area PON nella classe III secondaria di I grado.....	XXXIX
Tavola A13.29 Punteggi corretti in Italiano e Matematica, per la regione Sicilia e Area PON e Genere nella classe III secondaria di I grado.....	XXXIX
Tavola A13.30 Punteggi corretti in Italiano e Matematica, per la regione Sicilia e Area PON e Cittadinanza nella classe III secondaria di I grado.....	XL
Tavola A13.31 Punteggi corretti in Italiano e Matematica, per la regione Sicilia e Area PON e Regolarità negli studi nella classe III secondaria di I grado.....	XL

**CALABRIA****III SECONDARIA****Tavola A13.1 Punteggio corretto in Italiano e Matematica per la regione Calabria e Area PON nella classe III secondaria di I grado**

Regione e Area PON	Prova di Italiano			Prova di Matematica		
	Limite Inferiore	Punteggio di Italiano	Limite superiore	Limite Inferiore	Punteggio di matematica	Limite superiore
Calabria	46,84	50,42	54,01	43,64	43,91	44,19
Area PON	53,17	54,58	55,98	45,13	46,00	46,87
<b>Italia</b>	<b>59,85</b>	<b>60,36</b>	<b>60,87</b>	<b>50,68</b>	<b>51,07</b>	<b>51,47</b>

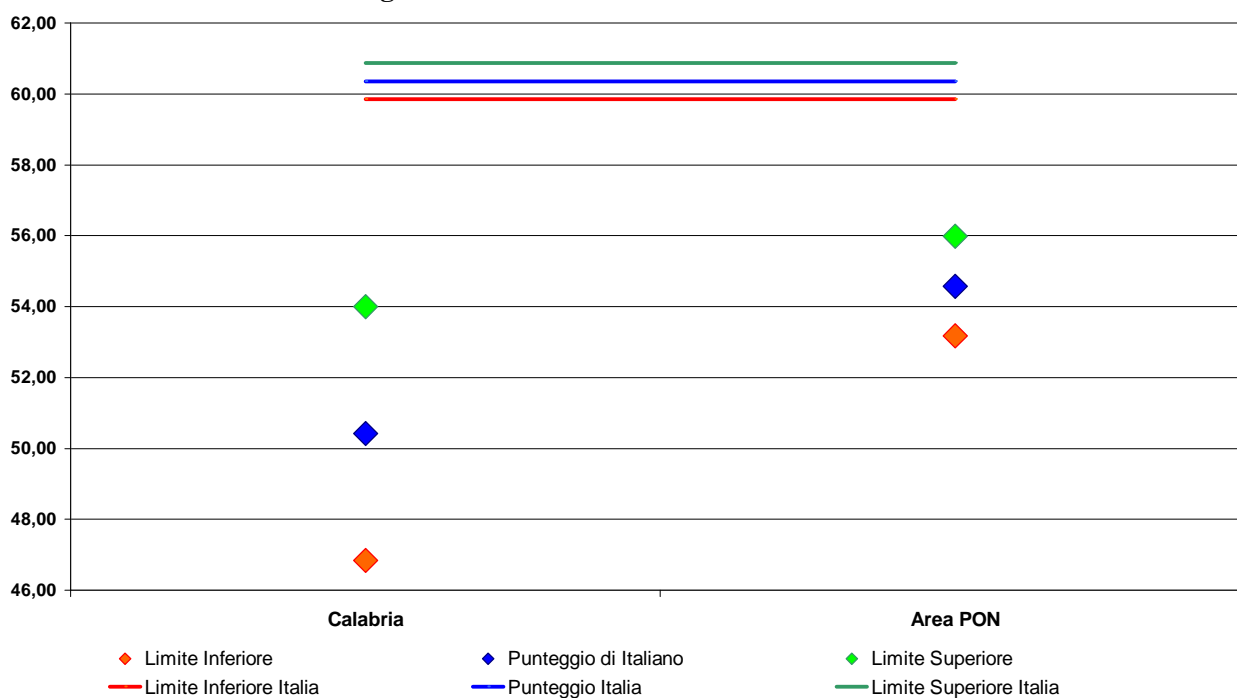
**Figura A13.1.1 Figura relativa al punteggio corretto in Italiano per la regione Calabria e Area PON nella classe III secondaria di I grado**

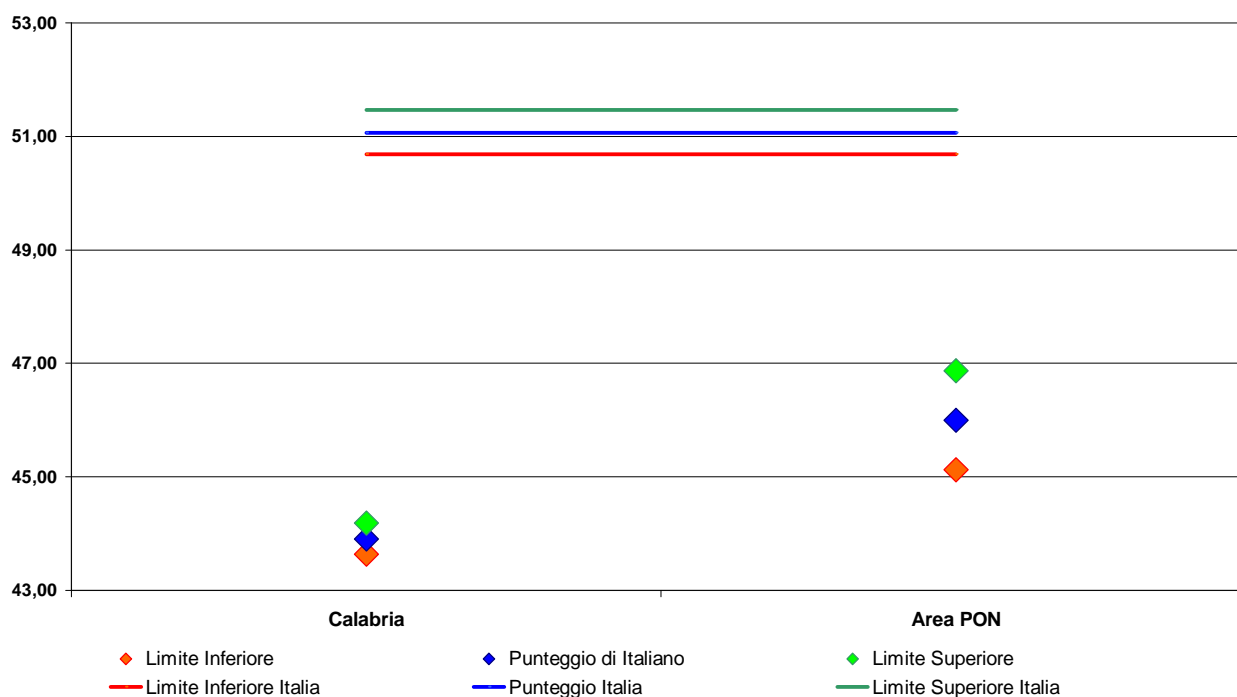
**Figura A13.1.2 Figura relativa al punteggio corretto in Matematica per la regione Calabria e Area PON nella classe III secondaria di I grado****Tavola A13.2 Distribuzione per la regione Calabria e Area PON degli studenti della classe III secondaria di I grado nei livelli<sup>1</sup>**

Regione e Area PON	Prova di Italiano						Prova di Matematica					
	Livello 1	Livello 2	Livello 3	Livello 4	Livello 5	Livello 6	Livello 1	Livello 2	Livello 3	Livello 4	Livello 5	Livello 6
Calabria	25,05	22,70	21,62	17,29	8,62	4,71	22,03	16,97	27,46	18,28	10,11	5,15
Area PON	17,42	18,97	26,35	21,29	10,38	5,58	17,82	18,09	25,67	20,61	12,02	5,79
<b>Italia</b>	<b>10,04</b>	<b>15,07</b>	<b>24,91</b>	<b>25,00</b>	<b>15,01</b>	<b>9,95</b>	<b>10,07</b>	<b>15,10</b>	<b>24,86</b>	<b>25,04</b>	<b>14,94</b>	<b>10,00</b>

<sup>1</sup> Livello 1 = Molto basso; Livello 2 = Basso; Livello 3 = Medio basso; Livello 4 = Medio alto; Livello 5 = Alto; Livello 6 = Molto alto

**Figura A13.2.1 Rappresentazione grafica della distribuzione per la regione Calabria e Area PON degli studenti della classe III secondaria di I grado nei livelli della Prova di Italiano**

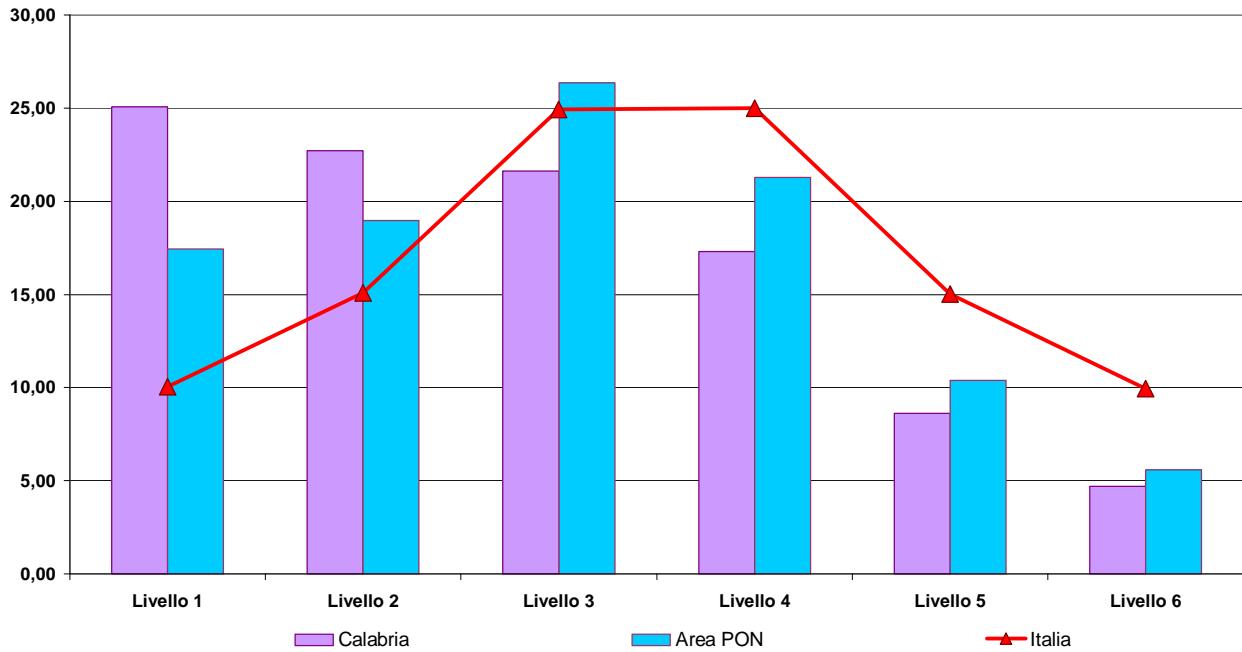

**Figura A13.2.2 Rappresentazione grafica della distribuzione per la regione Calabria e Area PON degli studenti della classe III secondaria di I grado nei livelli della Prova di Matematica**

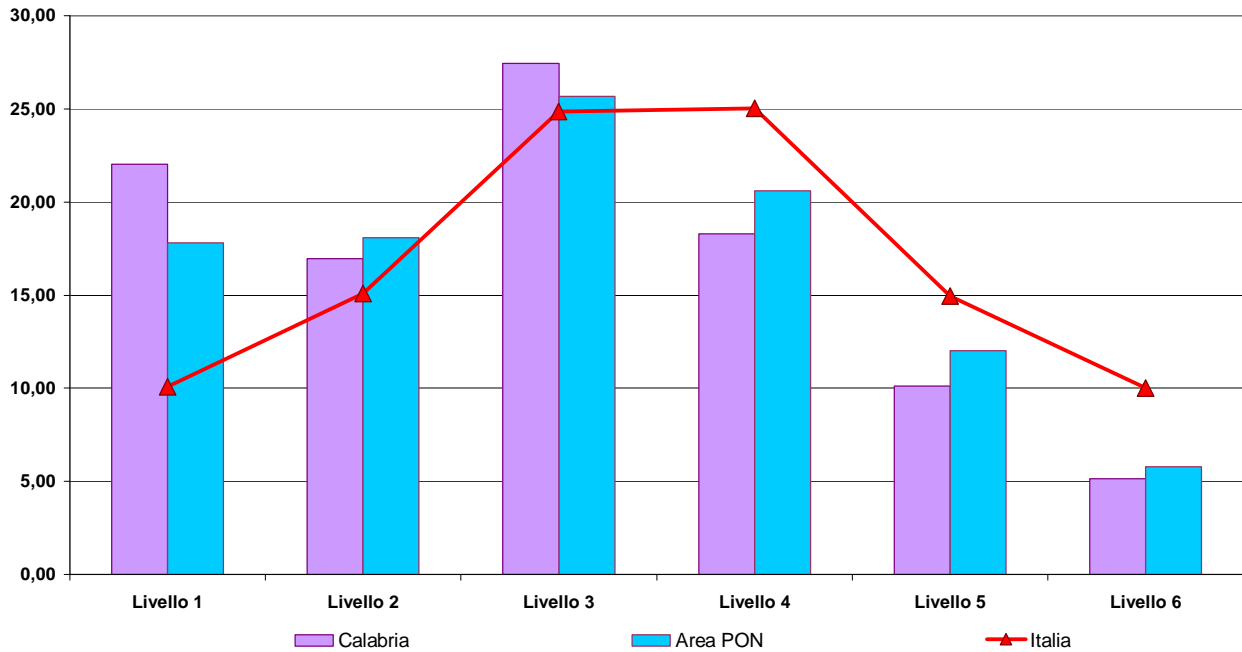

**Tavola A13.3 Punteggio corretto in Italiano suddiviso per parti del testo, per la regione Calabria e Area PON nella classe III secondaria di I grado**

Regione e Area PON	<i>Testo Narrativo</i>			<i>Testo Espositivo</i>			<i>Grammatica</i>		
	Limite Inferiore	Punteggio di Italiano	Limite superiore	Limite Inferiore	Punteggio di Italiano	Limite superiore	Limite Inferiore	Punteggio di Italiano	Limite superiore
Calabria	49,91	54,51	59,11	47,20	49,48	51,76	38,89	42,93	46,97
Area PON	58,23	59,55	60,86	52,47	53,69	54,92	42,39	44,89	47,38
<b>Italia</b>	<b>64,37</b>	<b>64,89</b>	<b>65,41</b>	<b>59,61</b>	<b>60,06</b>	<b>60,52</b>	<b>49,55</b>	<b>50,45</b>	<b>51,35</b>

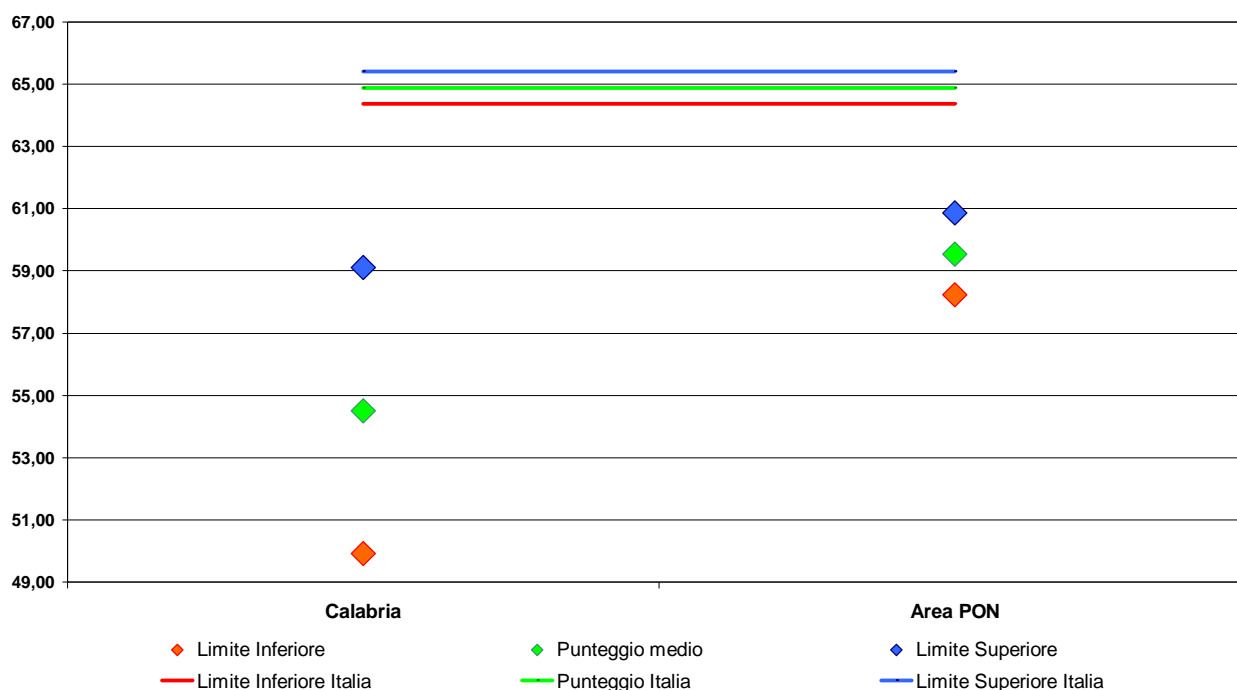
**Figura A13.3.1 Figura relativa al punteggio corretto in Italiano suddiviso per la parte “Testo Narrativo”, per la regione Calabria e Area PON nella classe III secondaria di I grado**

**Figura A13.3.2** Figura relativa al punteggio corretto in Italiano suddiviso per la parte “Testo Espositivo”, per la regione Calabria e Area PON nella classe III secondaria di I grado

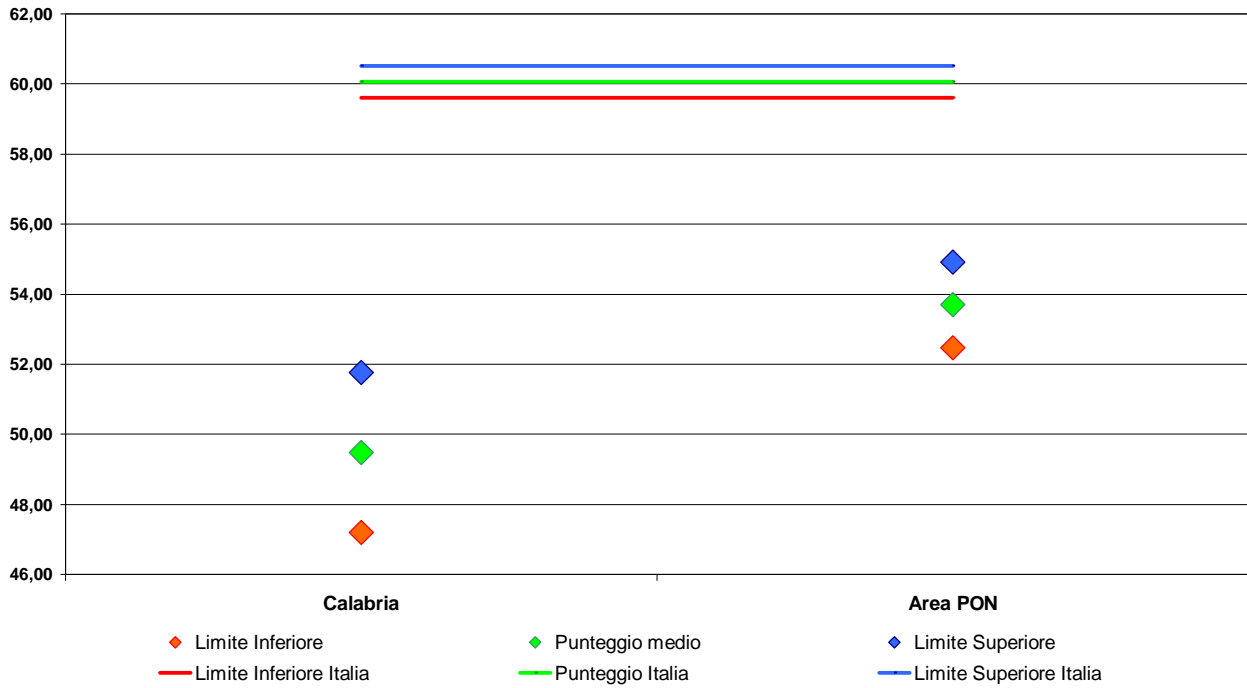

**Figura A13.3.3** Figura relativa al punteggio corretto in Italiano suddiviso per la parte “Grammatica”, per la regione Calabria e Area PON nella classe III secondaria di I grado

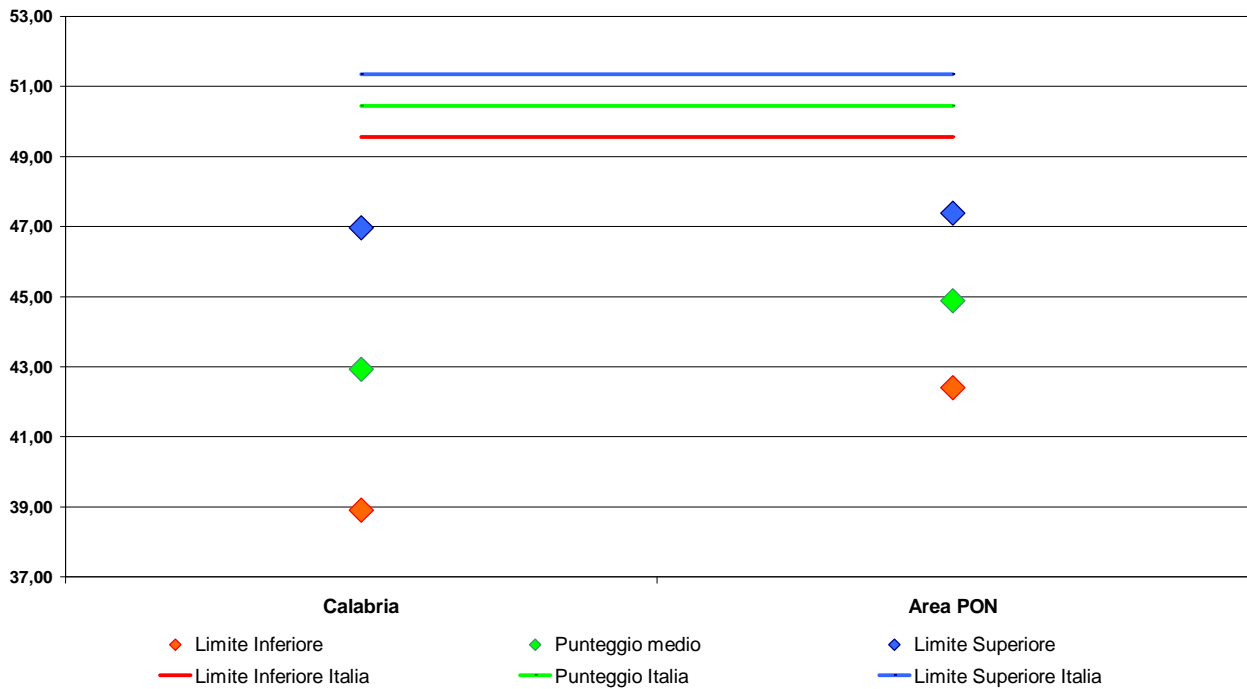

**Tavola A13.4 Punteggio corretto in Matematica suddiviso per ambiti, per la regione Calabria e Area PON nella classe III secondaria di I grado**

Regione e Area PON	Numeri			Spazio e figure			Misura, dati e previsione			Relazioni e funzioni		
	Limite Inferiore	Punteggio di Matematica	Limite superiore	Limite Inferiore	Punteggio di Matematica	Limite superiore	Limite Inferiore	Punteggio di Matematica	Limite superiore	Limite Inferiore	Punteggio di Matematica	Limite superiore
Sicilia	33,25	34,68	36,11	38,52	39,28	40,04	53,95	55,26	56,58	39,11	40,68	42,25
Area PON	33,20	34,96	36,72	40,18	41,33	42,47	56,87	57,70	58,52	42,30	43,24	44,17
<b>Italia</b>	<b>37,93</b>	<b>38,76</b>	<b>39,60</b>	<b>45,91</b>	<b>46,46</b>	<b>47,01</b>	<b>63,12</b>	<b>63,49</b>	<b>63,87</b>	<b>47,83</b>	<b>48,22</b>	<b>48,61</b>

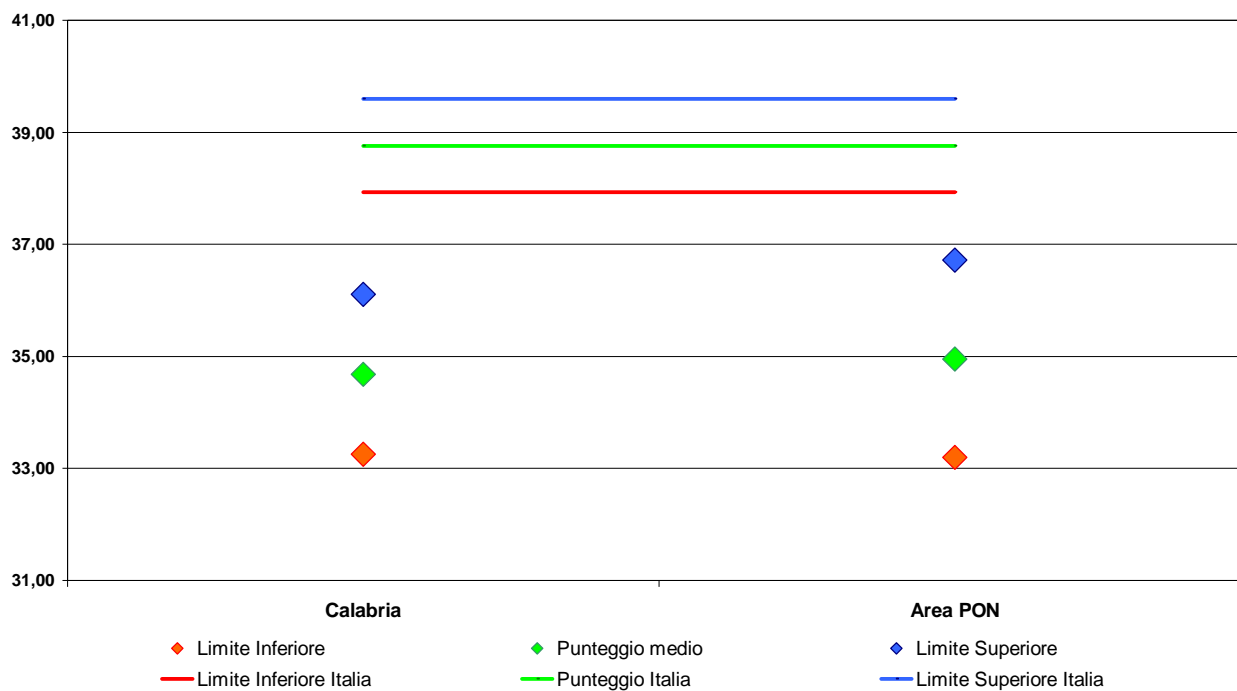
**Figura A13.4.1 Punteggio corretto in Matematica suddiviso nell'ambito "Numeri", per la regione Calabria e Area PON nella classe III secondaria di I grado**

**Figura A13.4.2 Punteggio corretto in Matematica suddiviso nell'ambito "Spazio e Figure", per la regione Calabria e Area PON nella classe III secondaria di I grado**

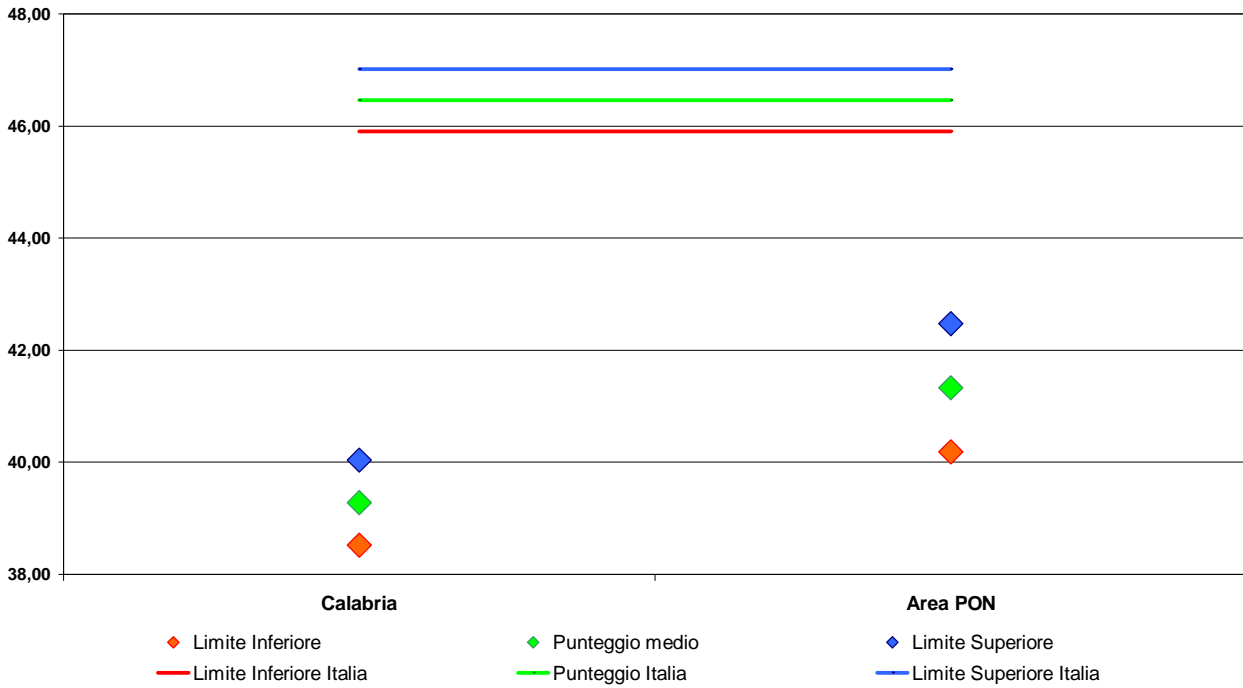

**Figura A13.5.1 Punteggio corretto in Matematica suddiviso nell'ambito "Misura, Dati e previsione", per la regione Calabria e Area PON nella classe III secondaria di I grado**

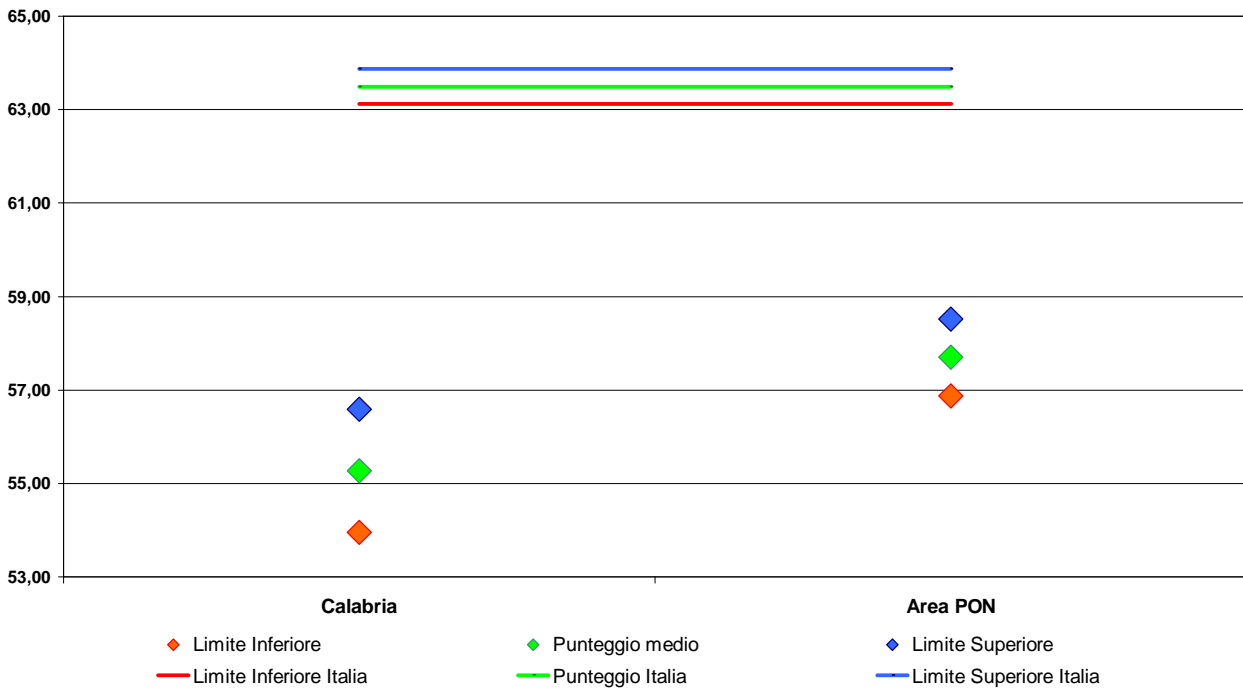

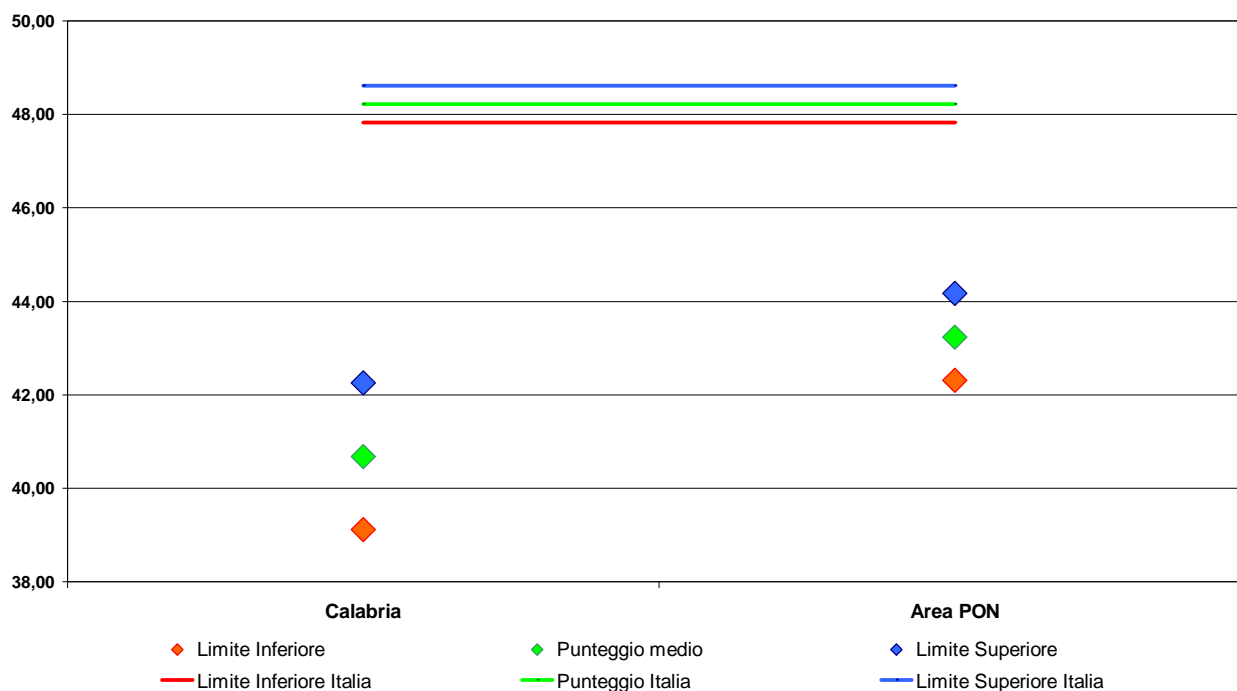
**Figura A13.5.2 Punteggio in Matematica suddiviso nell'ambito "Funzioni e Relazioni", per la regione Calabria e Area PON nella classe III secondaria di I grado****Tavola A13.6 Punteggi corretti in Italiano e Matematica, per la regione Calabria e Area PON e Genere nella classe III secondaria di I grado**

Regione e Area PON - Genere		Prova di Italiano			Prova di Matematica		
		Limite Inferiore	Punteggio di Italiano	Limite superiore	Limite Inferiore	Punteggio di matematica	Limite superiore
Calabria	Maschio	46,31	49,25	52,19	43,36	44,47	45,58
Calabria	Femmina	47,43	51,61	55,79	42,78	43,35	43,91
Area PON	Maschio	51,98	53,23	54,47	46,26	46,82	47,37
Area PON	Femmina	54,35	55,92	57,49	43,36	45,18	47,01
<b>Italia</b>	<b>Maschio</b>	<b>58,75</b>	<b>59,29</b>	<b>59,84</b>	<b>52,10</b>	<b>52,60</b>	<b>53,10</b>
<b>Italia</b>	<b>Femmina</b>	<b>60,89</b>	<b>61,44</b>	<b>61,99</b>	<b>48,88</b>	<b>49,54</b>	<b>50,19</b>

**Tavola A13.7 Punteggi corretti in Italiano e Matematica, per la regione Calabria e Area PON e Cittadinanza nella classe III secondaria di I grado**

Regione e Area PON - Cittadinanza		Prova di Italiano			Prova di Matematica		
		Limite Inferiore	Punteggio di Italiano	Limite superiore	Limite Inferiore	Punteggio di matematica	Limite superiore
Calabria	Italiano	47,15	50,52	53,90	43,70	43,98	44,26
Calabria	Straniero	28,16	46,74	65,33	38,76	41,25	43,74
Area PON	Italiano	53,21	54,68	56,15	45,23	46,08	46,94
Area PON	Straniero	44,92	48,71	52,50	38,65	41,19	43,73
<b>Italia</b>	<b>Italiano</b>	<b>60,47</b>	<b>61,01</b>	<b>61,55</b>	<b>51,09</b>	<b>51,48</b>	<b>51,86</b>
<b>Italia</b>	<b>Straniero</b>	<b>51,95</b>	<b>52,70</b>	<b>53,45</b>	<b>45,50</b>	<b>46,31</b>	<b>47,13</b>

**Tavola A13.8 Punteggi corretti in Italiano e Matematica, per la regione Calabria e Area PON e Regolarità negli studi nella classe III secondaria di I grado**

Regione e Area PON - Regolarità negli studi		Prova di Italiano			Prova di Matematica		
		Limite Inferiore	Punteggio di Italiano	Limite superiore	Limite Inferiore	Punteggio di matematica	Limite superiore
Calabria	Regolare	47,53	50,82	54,11	43,29	44,10	44,92
Calabria	Anticipatorio	46,57	47,37	48,16	46,54	53,29	60,05
Calabria	Posticipatorio	35,72	47,41	59,11	35,60	38,51	41,43
Area PON	Regolare	53,66	55,14	56,62	45,56	46,36	47,16
Area PON	Anticipatorio	52,94	57,25	61,56	47,05	52,17	57,29
Area PON	Posticipatorio	45,19	46,76	48,33	37,53	39,14	40,74
<b>Italia</b>	<b>Regolare</b>	<b>61,01</b>	<b>61,53</b>	<b>62,05</b>	<b>51,60</b>	<b>51,95</b>	<b>52,30</b>
<b>Italia</b>	<b>Anticipatorio</b>	<b>55,08</b>	<b>58,71</b>	<b>62,34</b>	<b>48,42</b>	<b>52,57</b>	<b>56,72</b>
<b>Italia</b>	<b>Posticipatorio</b>	<b>50,71</b>	<b>51,37</b>	<b>52,03</b>	<b>42,99</b>	<b>44,02</b>	<b>45,05</b>

**CAMPANIA****III SECONDARIA****Tavola A13.9 Punteggio corretto in Italiano e Matematica per la regione Campania e Area PON nella classe III secondaria di I grado**

Regione e Area PON	<i>Prova di Italiano</i>			<i>Prova di Matematica</i>		
	Limite Inferiore	Punteggio di Italiano	Limite superiore	Limite Inferiore	Punteggio di matematica	Limite superiore
Campania	50,96	54,02	57,09	43,68	45,75	47,82
Area PON	53,17	54,58	55,98	45,13	46,00	46,87
<b>Italia</b>	<b>59,85</b>	<b>60,36</b>	<b>60,87</b>	<b>50,68</b>	<b>51,07</b>	<b>51,47</b>

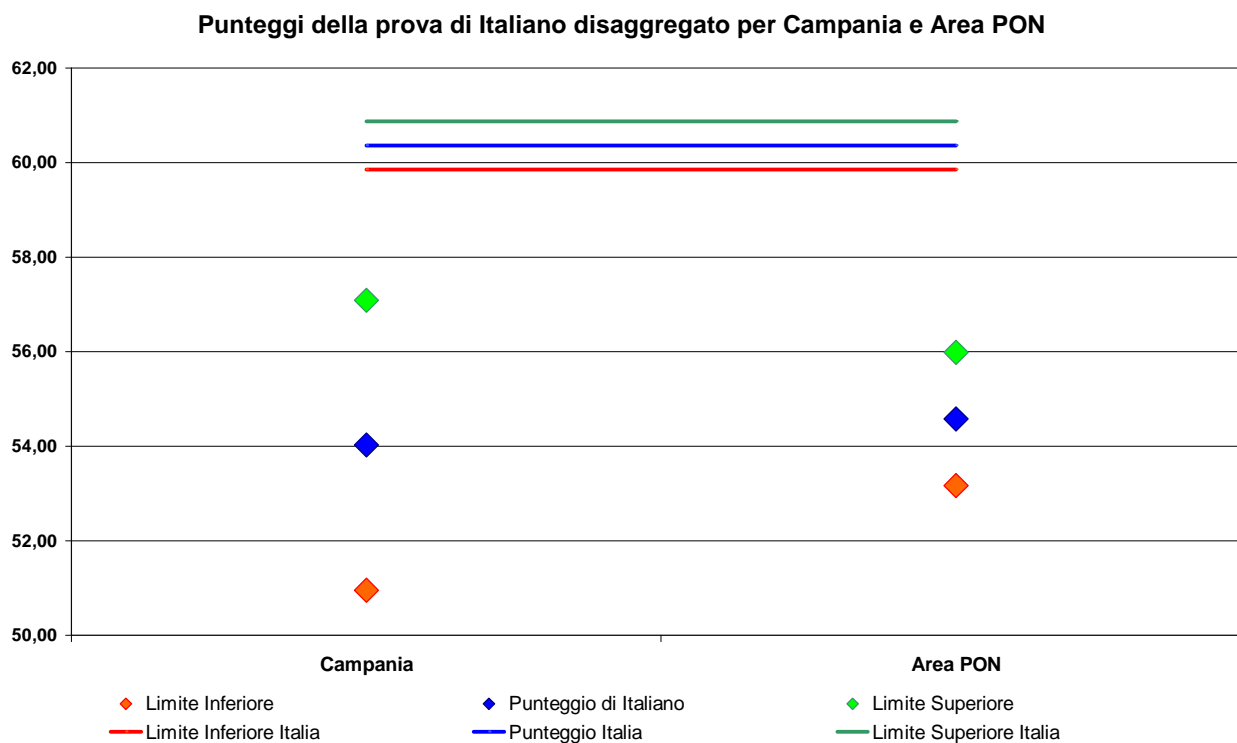
**Figura A13.9.1 Figura relativa al punteggio corretto in Italiano per la regione Campania e Area PON nella classe III secondaria di I grado**

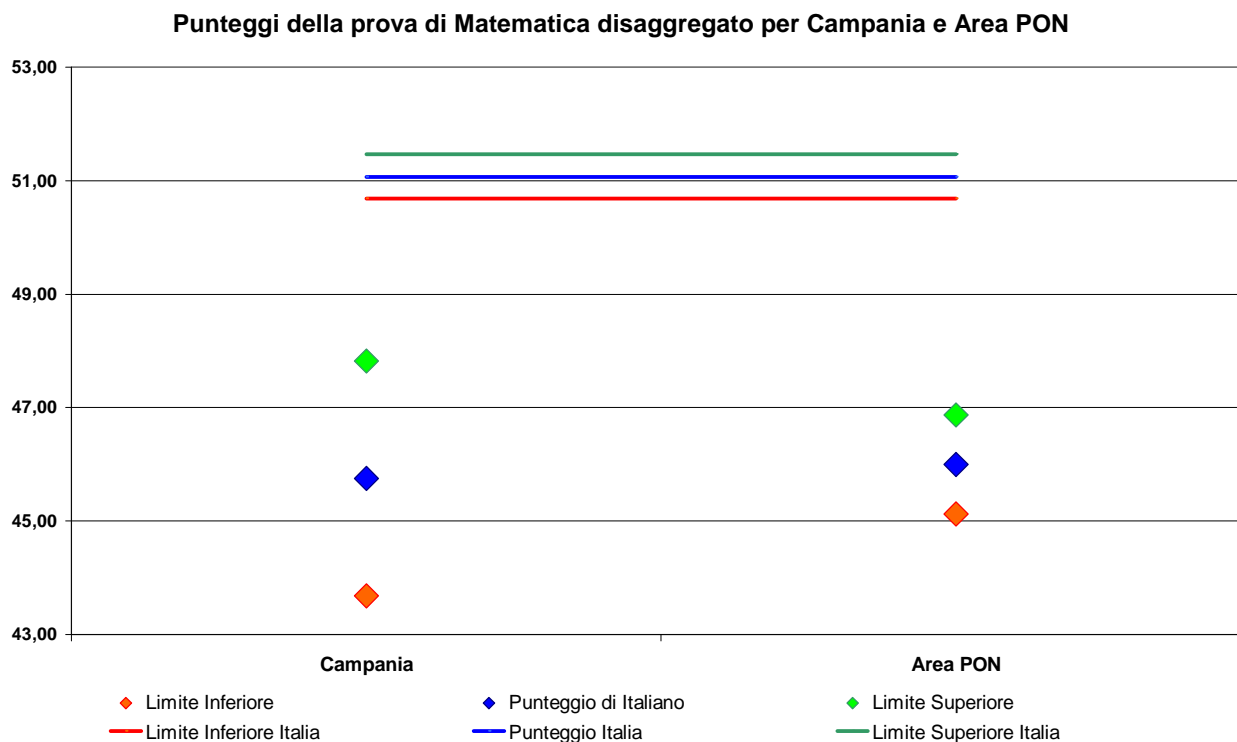
**Figura A13.9.2** Figura relativa al punteggio corretto in Matematica per la regione Campania e Area PON nella classe III secondaria di I grado**Tavola A13.10** Distribuzione per la regione Campania e Area PON degli studenti della classe III secondaria di I grado nei livelli<sup>2</sup>

Regione e Area PON	Prova di Italiano						Prova di Matematica					
	Livello 1	Livello 2	Livello 3	Livello 4	Livello 5	Livello 6	Livello 1	Livello 2	Livello 3	Livello 4	Livello 5	Livello 6
Campania	18,74	18,19	25,07	20,33	11,51	6,16	16,04	20,83	25,77	21,61	10,69	5,07
Area PON	17,42	18,97	26,35	21,29	10,38	5,58	17,82	18,09	25,67	20,61	12,02	5,79
<b>Italia</b>	<b>10,04</b>	<b>15,07</b>	<b>24,91</b>	<b>25,00</b>	<b>15,01</b>	<b>9,95</b>	<b>10,07</b>	<b>15,10</b>	<b>24,86</b>	<b>25,04</b>	<b>14,94</b>	<b>10,00</b>

<sup>2</sup> Livello 1 = Molto basso; Livello 2 = Basso; Livello 3 = Medio basso; Livello 4 = Medio alto; Livello 5 = Alto; Livello 6 = Molto alto

**Figura A13.10.1 Rappresentazione grafica della distribuzione per la regione Campania e Area PON degli studenti della classe III secondaria di I grado nei livelli della Prova di Italiano**

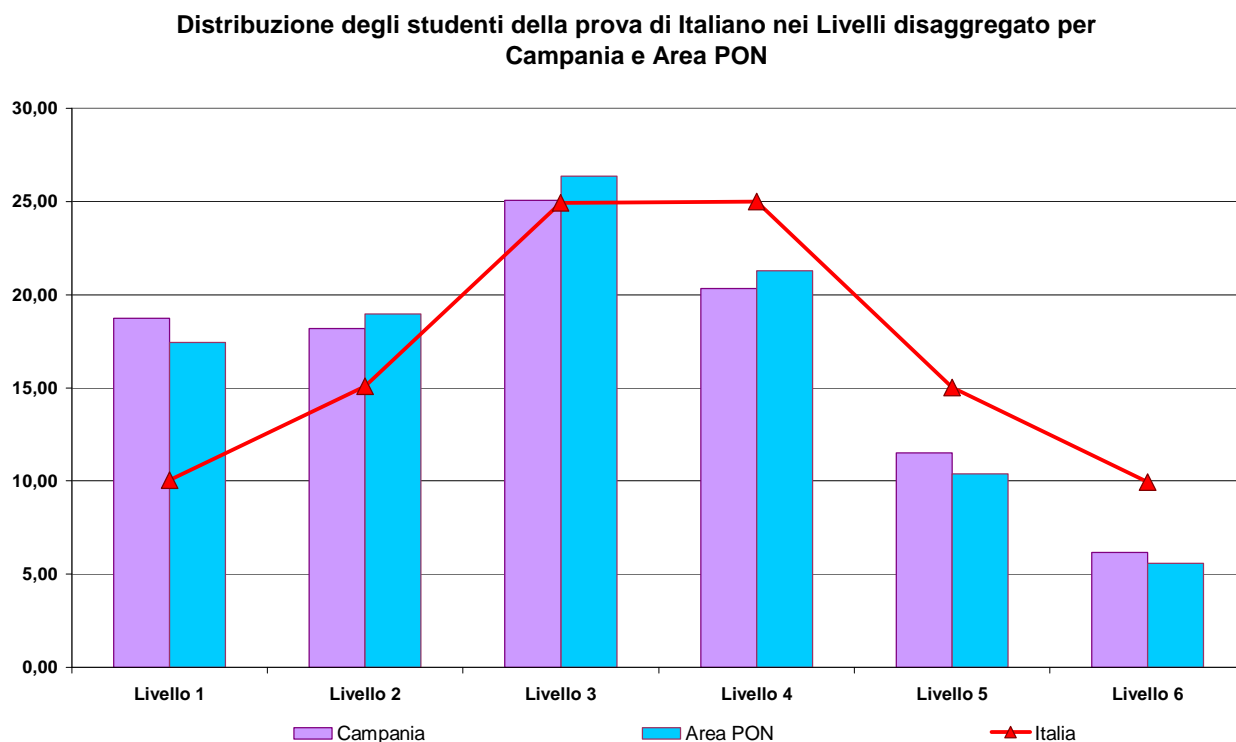

**Figura A13.10.2 Rappresentazione grafica della distribuzione per la regione Campania e Area PON degli studenti della classe III secondaria di I grado nei livelli della Prova di Matematica**

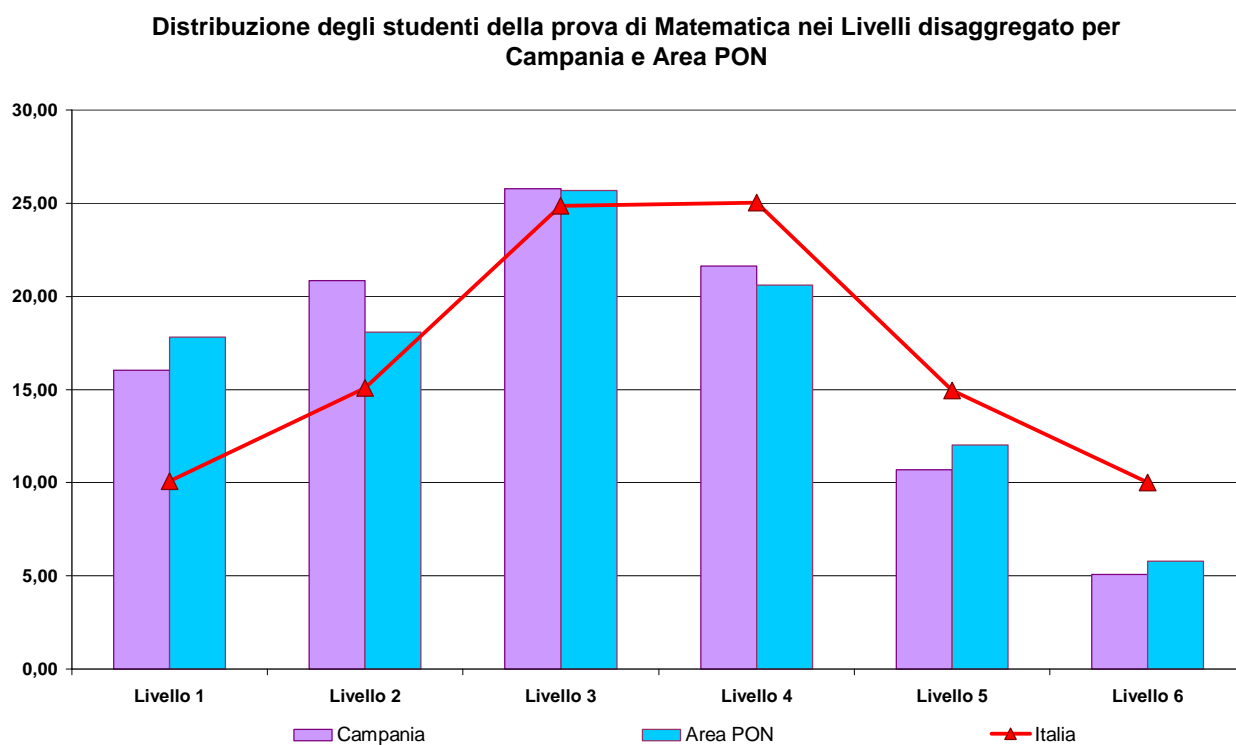

**Tavola A13.11 Punteggio corretto in Italiano suddiviso per parti del testo, per la regione Campania e Area PON nella classe III secondaria di I grado**

Regione e Area PON	<i>Testo Narrativo</i>			<i>Testo Espositivo</i>			<i>Grammatica</i>		
	Limite Inferiore	Punteggio di Italiano	Limite superiore	Limite Inferiore	Punteggio di Italiano	Limite superiore	Limite Inferiore	Punteggio di Italiano	Limite superiore
Campania	56,29	59,42	62,54	50,11	53,06	56,02	40,34	43,52	46,70
Area PON	58,23	59,55	60,86	52,47	53,69	54,92	42,39	44,89	47,38
<b>Italia</b>	<b>64,37</b>	<b>64,89</b>	<b>65,41</b>	<b>59,61</b>	<b>60,06</b>	<b>60,52</b>	<b>49,55</b>	<b>50,45</b>	<b>51,35</b>

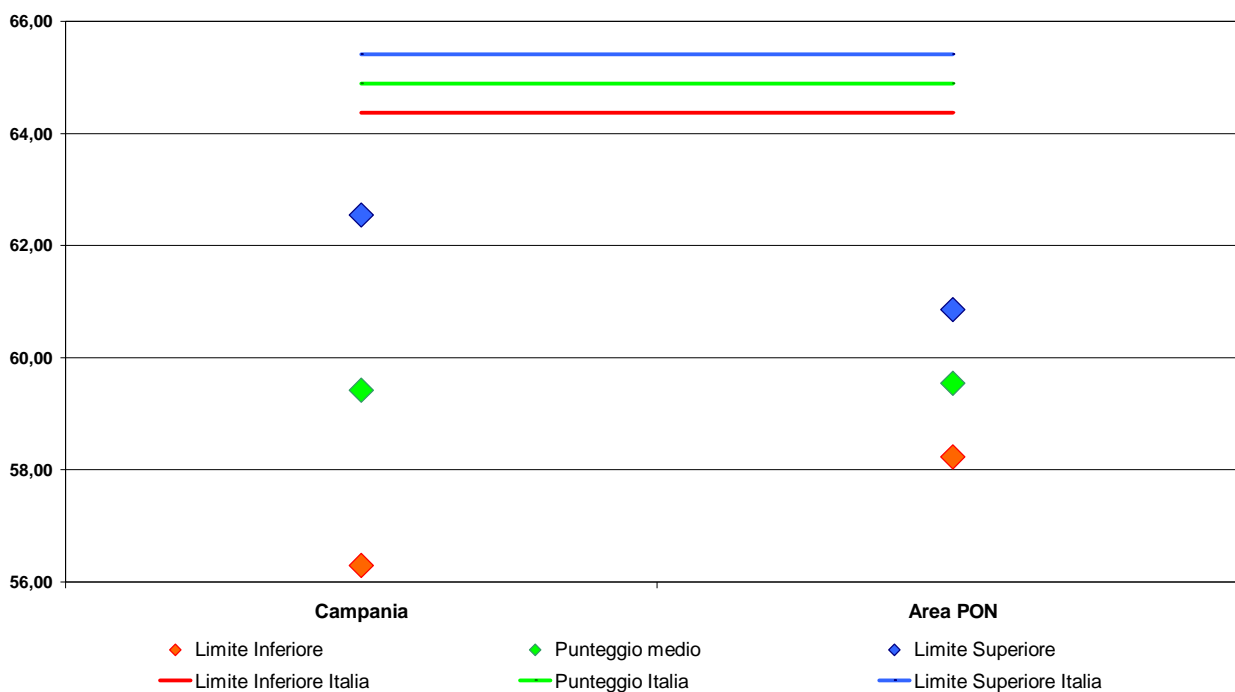
**Figura A13.11.1 Figura relativa al punteggio corretto in Italiano suddiviso per la parte “Testo Narrativo”, per la regione Campania e Area PON nella classe III secondaria di I grado**

**Figura A13.11.2** Figura relativa al punteggio corretto in Italiano suddiviso per la parte “Testo Espositivo”, per la regione Campania e Area PON nella classe III secondaria di I grado

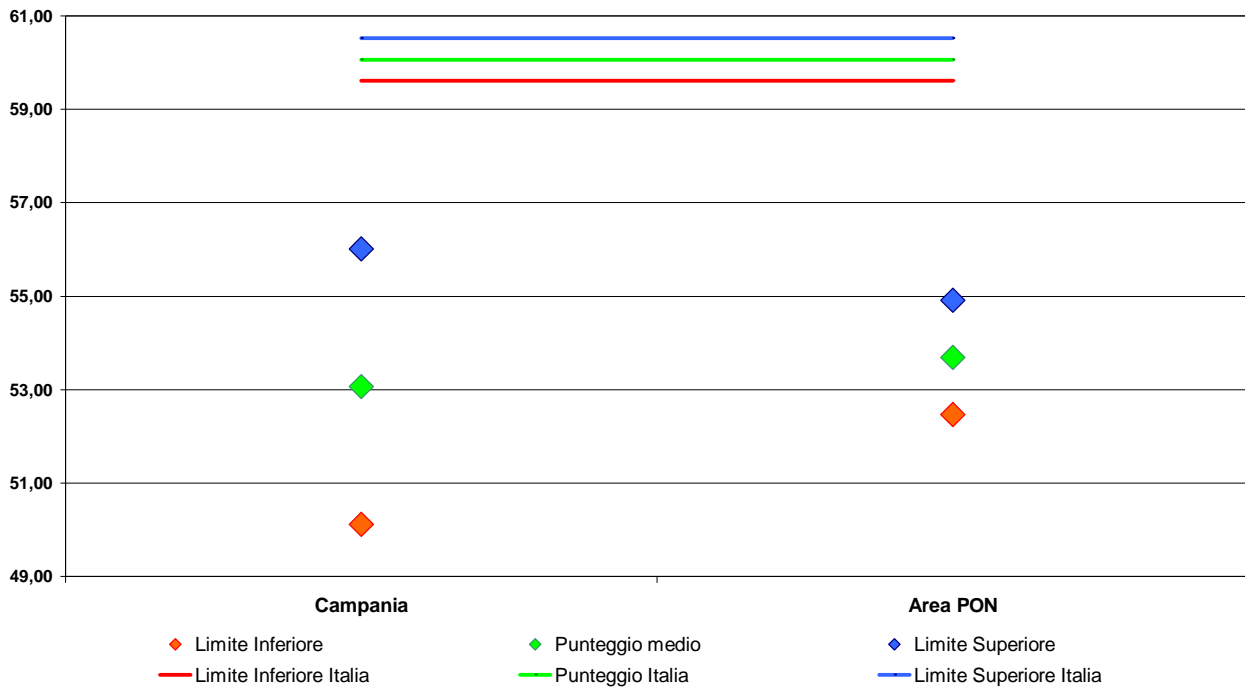

**Figura A13.11.3** Figura relativa al punteggio corretto in Italiano suddiviso per la parte “Grammatica”, per la regione Campania e Area PON nella classe III secondaria di I grado

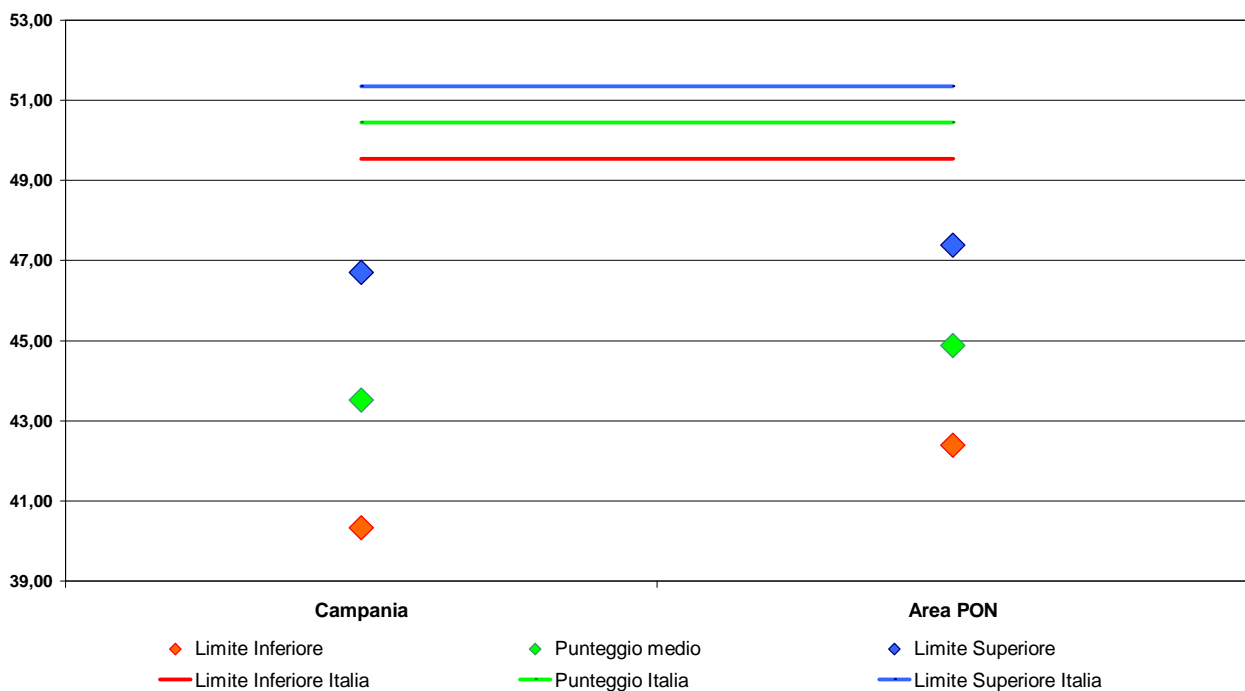

**Tavola A13.12 Punteggio corretto in Matematica suddiviso per ambiti, per la regione Campania e Area PON nella classe III secondaria di I grado**

Regione e Area PON	Numeri			Spazio e figure			Misura, dati e previsione			Relazioni e funzioni		
	Limite Inferiore	Punteggio di Matematica	Limite superiore	Limite Inferiore	Punteggio di Matematica	Limite superiore	Limite Inferiore	Punteggio di Matematica	Limite superiore	Limite Inferiore	Punteggio di Matematica	Limite superiore
Campania	31,73	35,27	38,82	40,50	40,61	40,72	54,80	57,09	59,38	40,95	43,27	45,58
Area PON	33,20	34,96	36,72	40,18	41,33	42,47	56,87	57,70	58,52	42,30	43,24	44,17
<b>Italia</b>	<b>37,93</b>	<b>38,76</b>	<b>39,60</b>	<b>45,91</b>	<b>46,46</b>	<b>47,01</b>	<b>63,12</b>	<b>63,49</b>	<b>63,87</b>	<b>47,83</b>	<b>48,22</b>	<b>48,61</b>

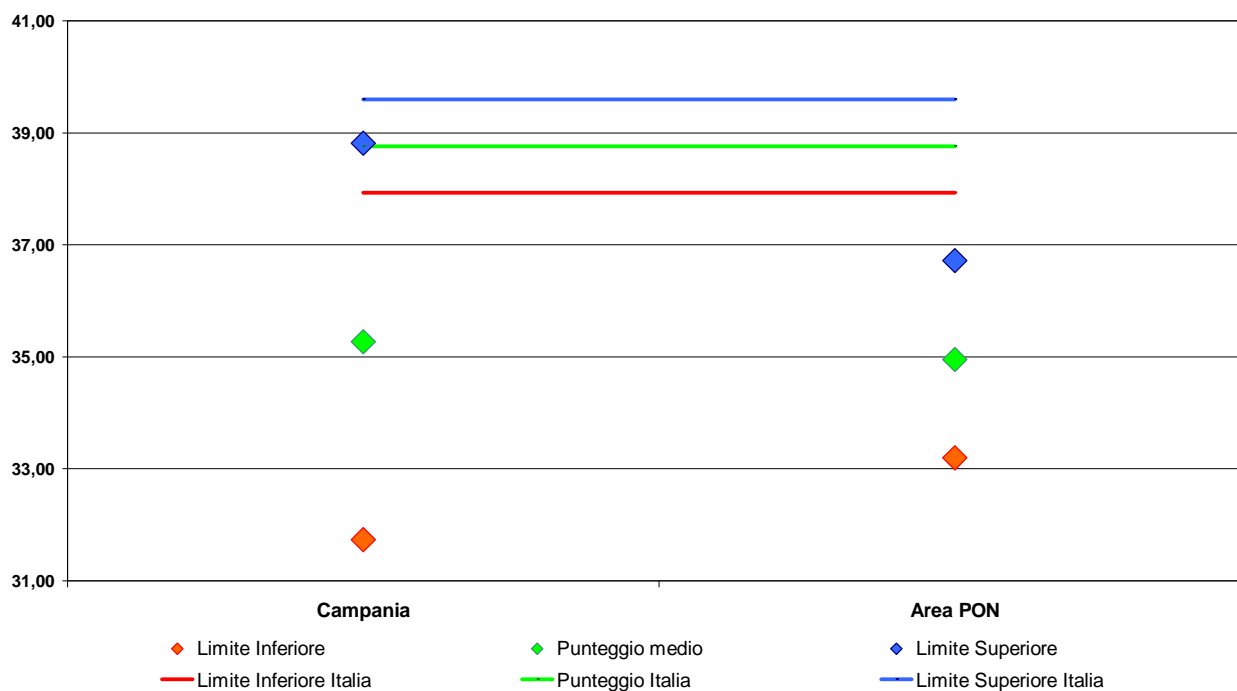
**Figura A13.12.1 Punteggio corretto in Matematica suddiviso nell'ambito "Numeri", per la regione Campania e Area PON nella classe III secondaria di I grado**

**Figura A13.12.2 Punteggio corretto in Matematica suddiviso nell'ambito "Spazio e Figure", per la regione Campania e Area PON nella classe III secondaria di I grado**

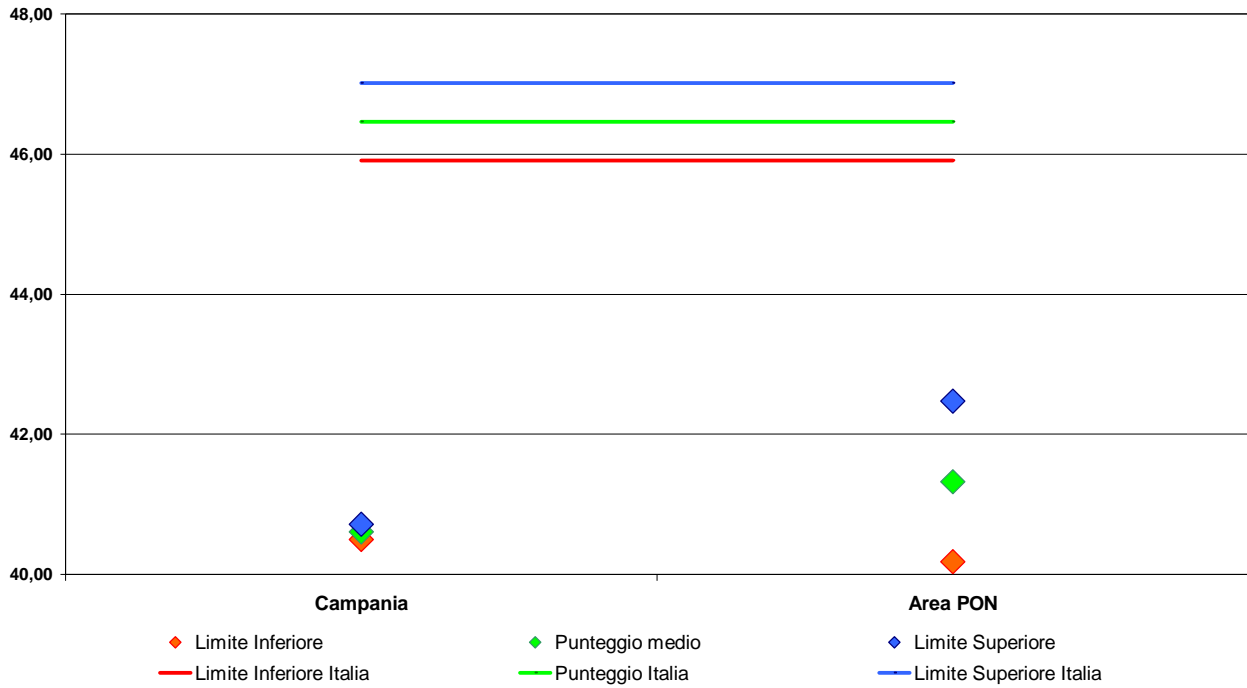

**Figura A13.13.1 Punteggio corretto in Matematica suddiviso nell'ambito "Misura, Dati e previsione", per la regione Campania e Area PON nella classe III secondaria di I grado**

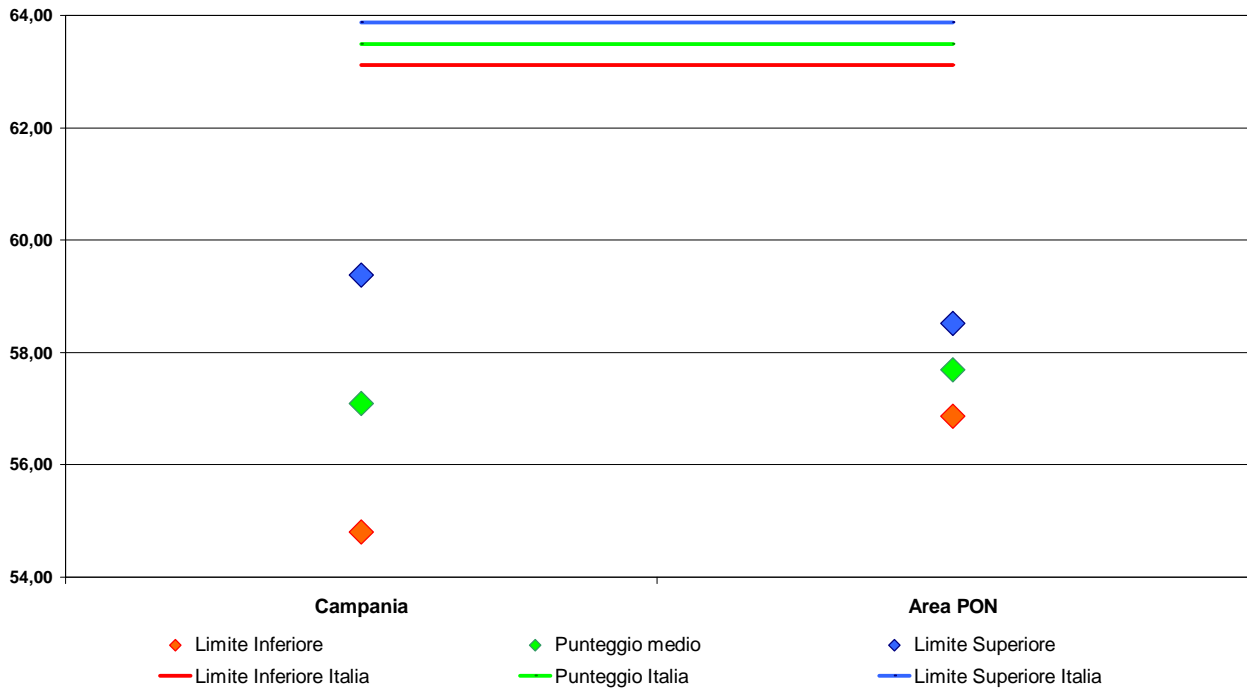

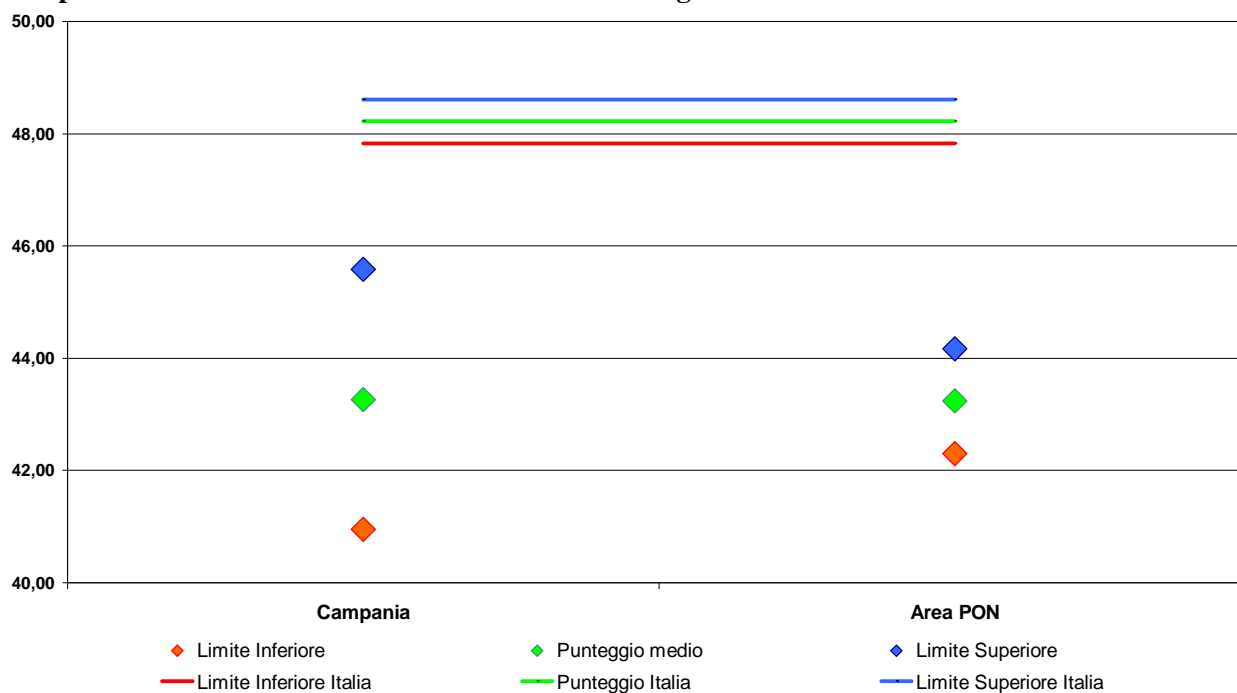
**Figura A13.13.2 Punteggio in Matematica suddiviso nell'ambito "Funzioni e Relazioni", per la regione Campania e Area PON nella classe III secondaria di I grado****Tavola A13.14 Punteggi corretti in Italiano e Matematica, per la regione Campania e Area PON e Genere nella classe III secondaria di I grado**

Regione e Area PON - Genere		Prova di Italiano			Prova di Matematica		
		Limite Inferiore	Punteggio di Italiano	Limite superiore	Limite Inferiore	Punteggio di matematica	Limite superiore
Campania	Maschio	49,22	52,04	54,85	45,66	46,52	47,39
Campania	Femmina	52,57	55,97	59,37	40,17	44,99	49,82
Area PON	Maschio	51,98	53,23	54,47	46,26	46,82	47,37
Area PON	Femmina	54,35	55,92	57,49	43,36	45,18	47,01
<b>Italia</b>	<b>Maschio</b>	<b>58,75</b>	<b>59,29</b>	<b>59,84</b>	<b>52,10</b>	<b>52,60</b>	<b>53,10</b>
<b>Italia</b>	<b>Femmina</b>	<b>60,89</b>	<b>61,44</b>	<b>61,99</b>	<b>48,88</b>	<b>49,54</b>	<b>50,19</b>

**Tavola A13.15 Punteggi corretti in Italiano e Matematica, per la regione Campania e Area PON e Cittadinanza nella classe III secondaria di I grado**

Regione e Area PON - Cittadinanza		Prova di Italiano			Prova di Matematica		
		Limite Inferiore	Punteggio di Italiano	Limite superiore	Limite Inferiore	Punteggio di matematica	Limite superiore
Campania	Italiano	50,84	54,10	57,35	43,88	45,86	47,84
Campania	Straniero	37,23	48,34	59,46	31,75	36,89	42,02
Area PON	Italiano	53,21	54,68	56,15	45,23	46,08	46,94
Area PON	Straniero	44,92	48,71	52,50	38,65	41,19	43,73
<b>Italia</b>	<b>Italiano</b>	<b>60,47</b>	<b>61,01</b>	<b>61,55</b>	<b>51,09</b>	<b>51,48</b>	<b>51,86</b>
<b>Italia</b>	<b>Straniero</b>	<b>51,95</b>	<b>52,70</b>	<b>53,45</b>	<b>45,50</b>	<b>46,31</b>	<b>47,13</b>

**Tavola A13.16 Punteggi corretti in Italiano e Matematica, per la regione Campania e Area PON e Regolarità negli studi nella classe III secondaria di I grado**

Regione e Area PON - Regolarità negli studi		Prova di Italiano			Prova di Matematica		
		Limite Inferiore	Punteggio di Italiano	Limite superiore	Limite Inferiore	Punteggio di matematica	Limite superiore
Campania	Regolare	50,70	54,25	57,80	43,88	45,87	47,87
Campania	Anticipatorio	56,36	60,40	64,43	52,40	52,63	52,87
Campania	Posticipatorio	45,41	46,22	47,03	34,23	39,28	44,33
Area PON	Regolare	53,66	55,14	56,62	45,56	46,36	47,16
Area PON	Anticipatorio	52,94	57,25	61,56	47,05	52,17	57,29
Area PON	Posticipatorio	45,19	46,76	48,33	37,53	39,14	40,74
<b>Italia</b>	<b>Regolare</b>	<b>61,01</b>	<b>61,53</b>	<b>62,05</b>	<b>51,60</b>	<b>51,95</b>	<b>52,30</b>
<b>Italia</b>	<b>Anticipatorio</b>	<b>55,08</b>	<b>58,71</b>	<b>62,34</b>	<b>48,42</b>	<b>52,57</b>	<b>56,72</b>
<b>Italia</b>	<b>Posticipatorio</b>	<b>50,71</b>	<b>51,37</b>	<b>52,03</b>	<b>42,99</b>	<b>44,02</b>	<b>45,05</b>

**PUGLIA****III SECONDARIA****Tavola A13.17 Punteggio corretto in Italiano e Matematica per la regione Puglia e Area PON nella classe III secondaria di I grado**

Regione e Area PON	Prova di Italiano			Prova di Matematica		
	Limite Inferiore	Punteggio di Italiano	Limite superiore	Limite Inferiore	Punteggio di matematica	Limite superiore
Puglia	57,02	57,75	58,48	46,61	48,33	50,04
Area PON	53,17	54,58	55,98	45,13	46,00	46,87
<b>Italia</b>	<b>59,85</b>	<b>60,36</b>	<b>60,87</b>	<b>50,68</b>	<b>51,07</b>	<b>51,47</b>

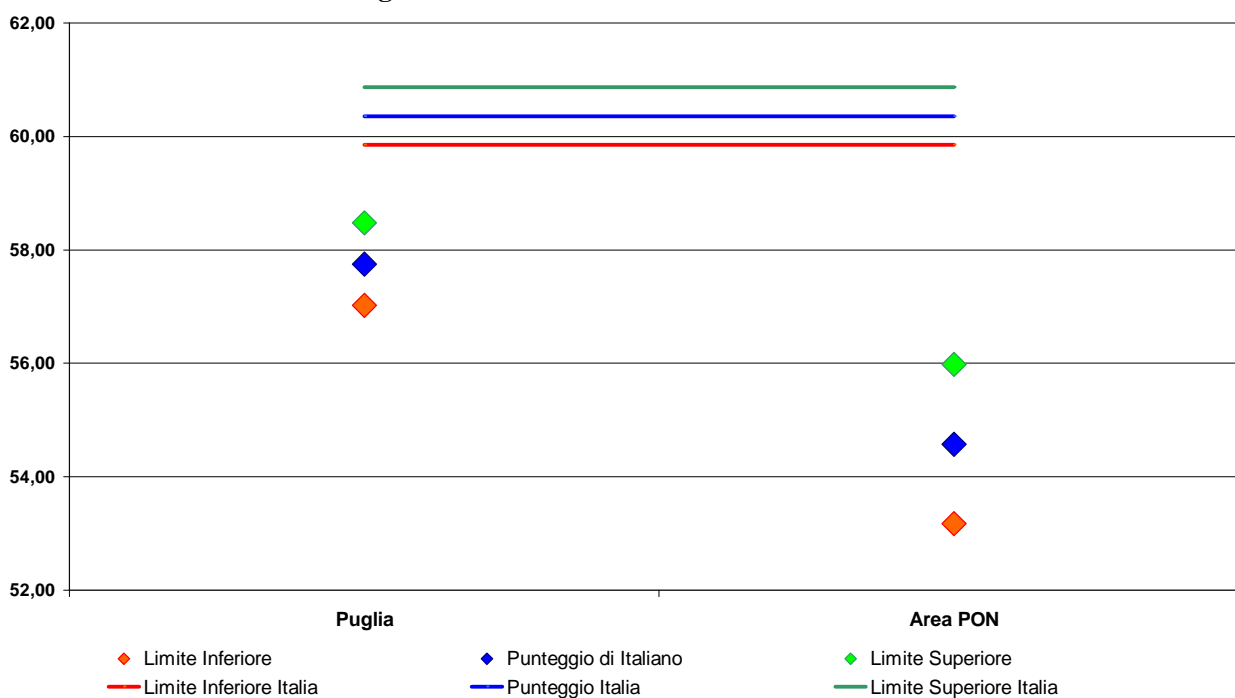
**Figura A13.17.1 Figura relativa al punteggio corretto in Italiano per la regione Puglia e Area PON nella classe III secondaria di I grado**

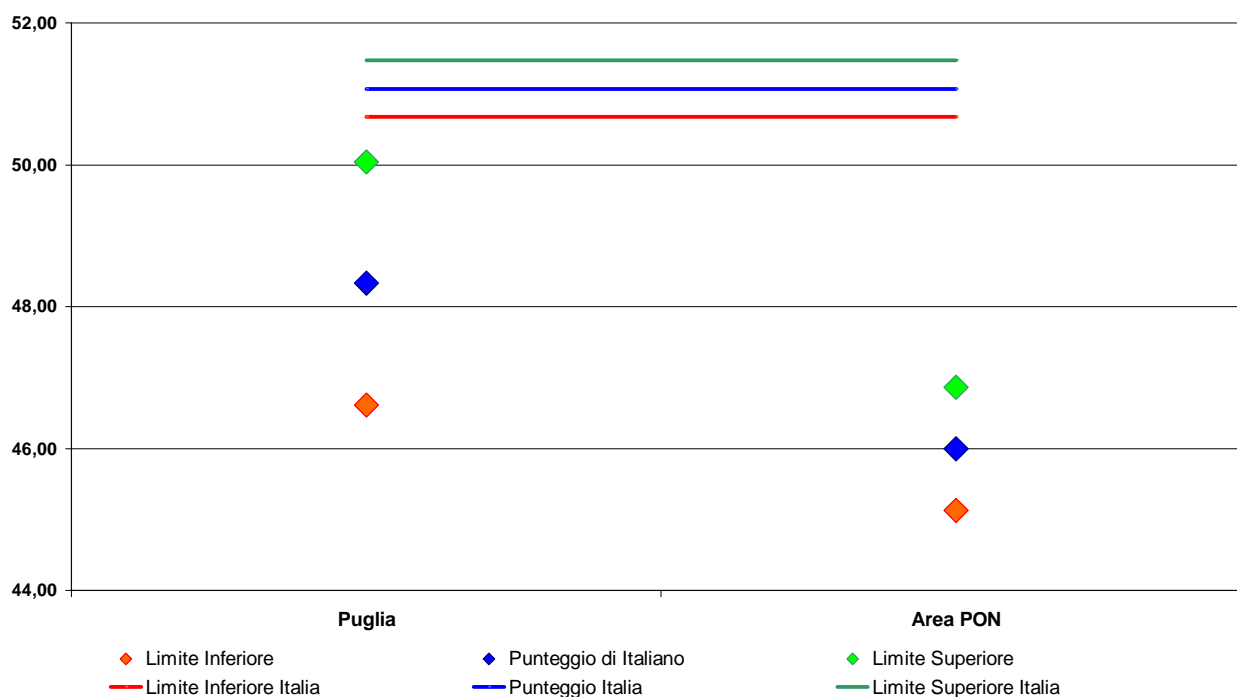
**Figura A13.17.2 Figura relativa al punteggio corretto in Matematica per la regione Puglia e Area PON nella classe III secondaria di I grado****Tavola A13.18 Distribuzione per la regione Puglia e Area PON degli studenti della classe III secondaria di I grado nei livelli<sup>3</sup>**

Regione e Area PON	<i>Prova di Italiano</i>						<i>Prova di Matematica</i>					
	Livello 1	Livello 2	Livello 3	Livello 4	Livello 5	Livello 6	Livello 1	Livello 2	Livello 3	Livello 4	Livello 5	Livello 6
Puglia	9,61	18,87	31,90	24,27	10,17	5,17	12,41	16,82	27,29	24,24	13,82	5,42
Area PON	17,42	18,97	26,35	21,29	10,38	5,58	17,82	18,09	25,67	20,61	12,02	5,79
<b>Italia</b>	<b>10,04</b>	<b>15,07</b>	<b>24,91</b>	<b>25,00</b>	<b>15,01</b>	<b>9,95</b>	<b>10,07</b>	<b>15,10</b>	<b>24,86</b>	<b>25,04</b>	<b>14,94</b>	<b>10,00</b>

<sup>3</sup> Livello 1 = Molto basso; Livello 2 = Basso; Livello 3 = Medio basso; Livello 4 = Medio alto; Livello 5 = Alto; Livello 6 = Molto alto

**Figura A13.18.1 Rappresentazione grafica della distribuzione per la regione Puglia e Area PON degli studenti della classe III secondaria di I grado nei livelli della Prova di Italiano**

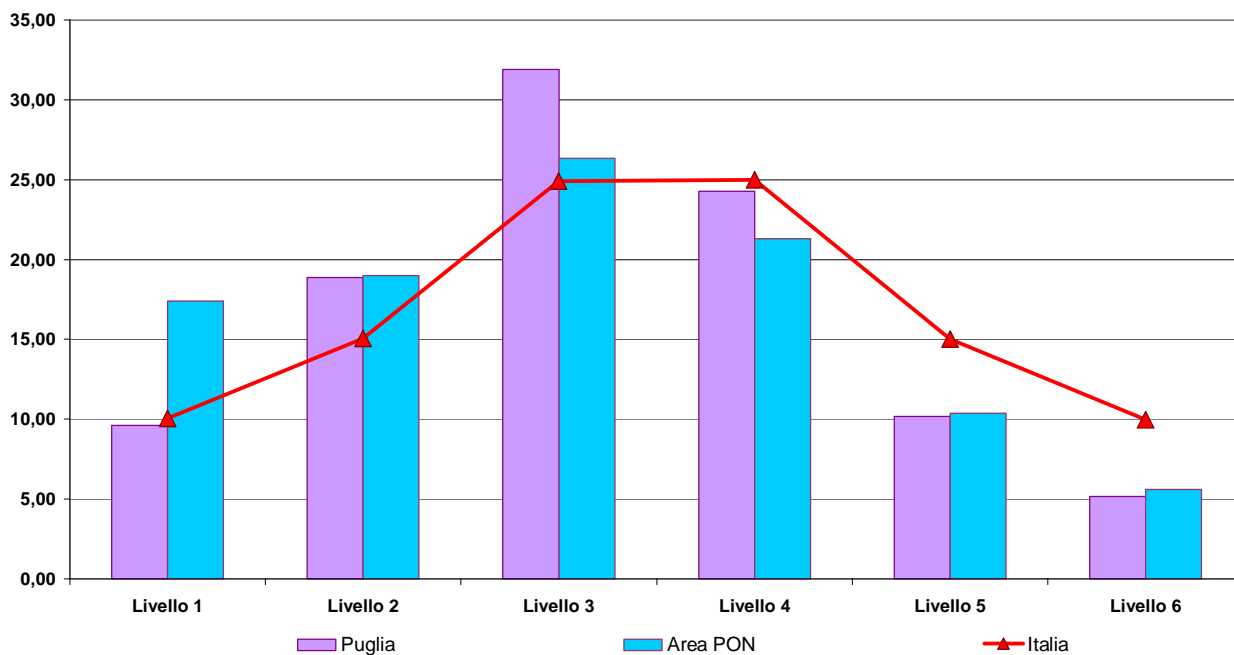

**Figura A13.18.2 Rappresentazione grafica della distribuzione per la regione Puglia e Area PON degli studenti della classe III secondaria di I grado nei livelli della Prova di Matematica**

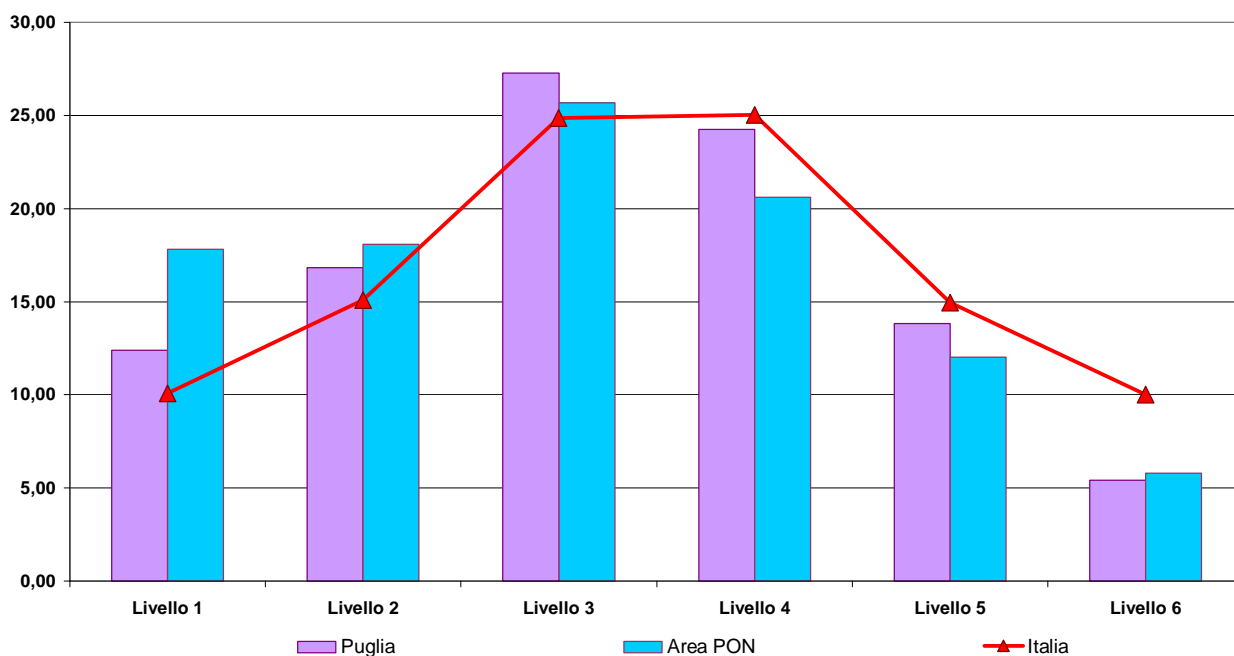

**Tavola A13.19 Punteggio corretto in Italiano suddiviso per parti del testo, per la regione Puglia e Area PON nella classe III secondaria di I grado**

Regione e Area PON	<i>Testo Narrativo</i>			<i>Testo Espositivo</i>			<i>Grammatica</i>		
	Limite Inferiore	Punteggio di Italiano	Limite superiore	Limite Inferiore	Punteggio di Italiano	Limite superiore	Limite Inferiore	Punteggio di Italiano	Limite superiore
Puglia	62,45	63,12	63,80	55,06	56,39	57,71	47,72	48,16	48,61
Area PON	58,23	59,55	60,86	52,47	53,69	54,92	42,39	44,89	47,38
<b>Italia</b>	<b>64,37</b>	<b>64,89</b>	<b>65,41</b>	<b>59,61</b>	<b>60,06</b>	<b>60,52</b>	<b>49,55</b>	<b>50,45</b>	<b>51,35</b>

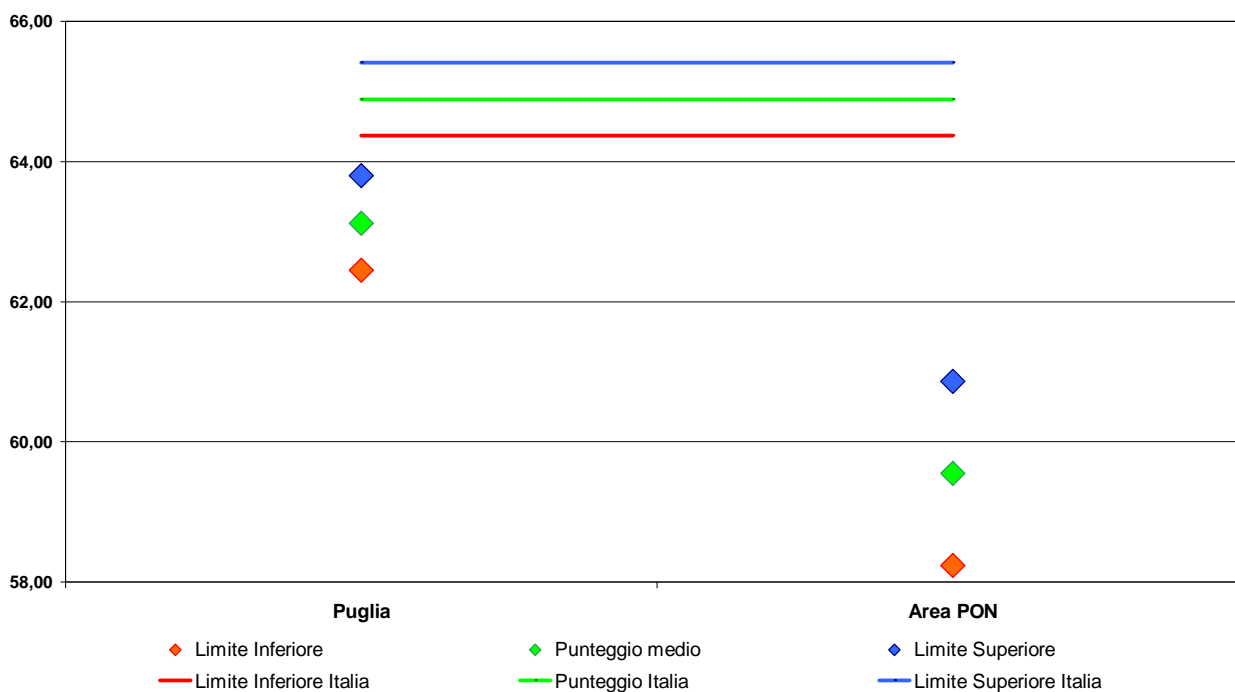
**Figura A13.19.1 Figura relativa al punteggio corretto in Italiano suddiviso per la parte “Testo Narrativo”, per la regione Puglia e Area PON nella classe III secondaria di I grado**

**Figura A13.19.2** Figura relativa al punteggio corretto in Italiano suddiviso per la parte “Testo Espositivo”, per la regione Puglia e Area PON nella classe III secondaria di I grado

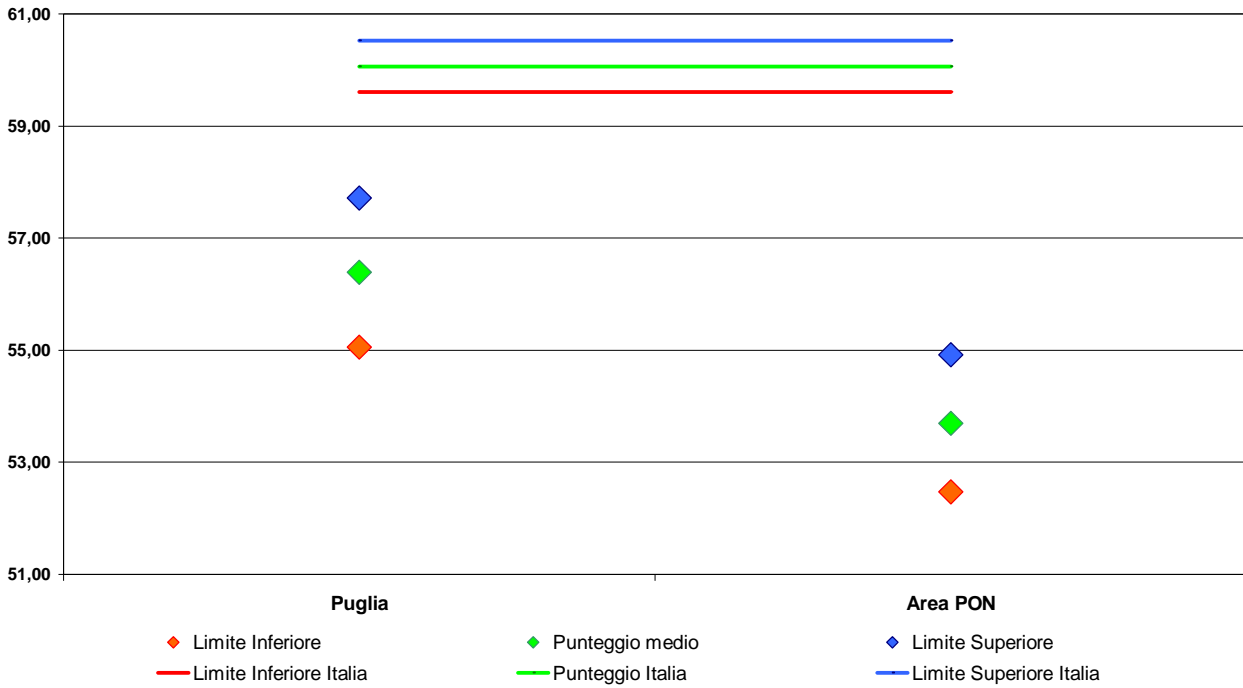

**Figura A13.19.3** Figura relativa al punteggio corretto in Italiano suddiviso per la parte “Grammatica”, per la regione Puglia e Area PON nella classe III secondaria di I grado

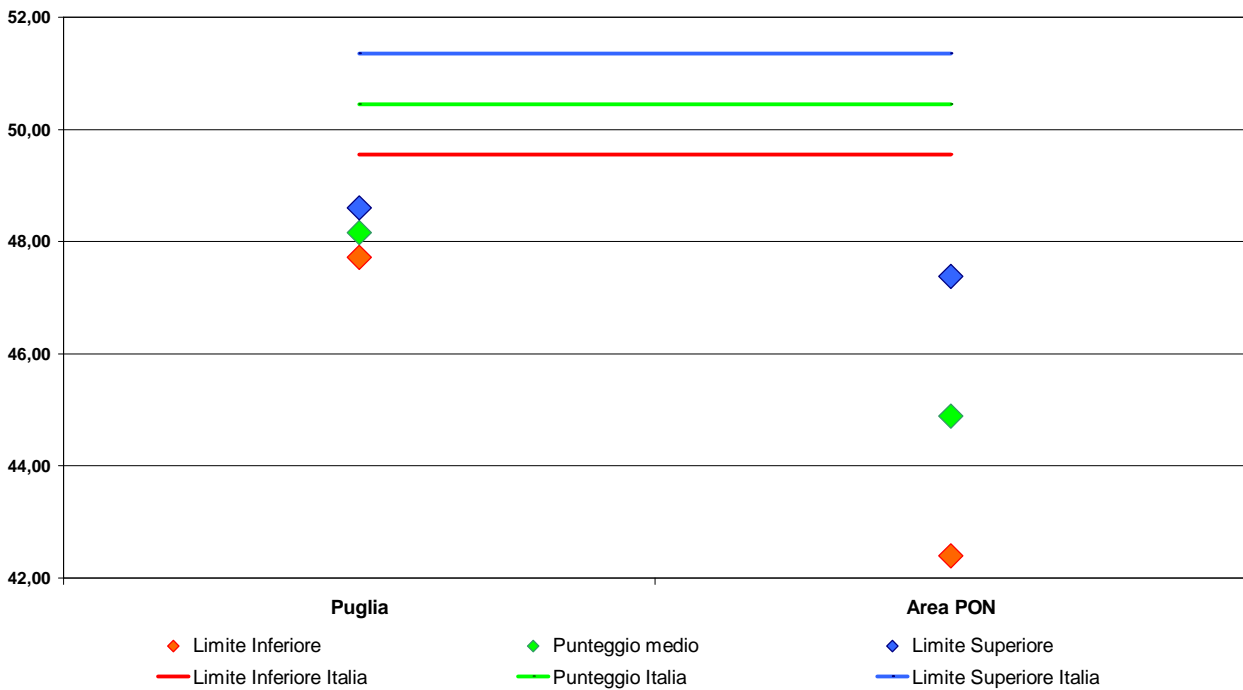

**Tavola A13.20 Punteggio corretto in Matematica suddiviso per ambiti, per la regione Puglia e Area PON nella classe III secondaria di I grado**

Regione e Area PON	Numeri			Spazio e figure			Misura, dati e previsione			Relazioni e funzioni		
	Limite Inferiore	Punteggio di Matematica	Limite superiore	Limite Inferiore	Punteggio di Matematica	Limite superiore	Limite Inferiore	Punteggio di Matematica	Limite superiore	Limite Inferiore	Punteggio di Matematica	Limite superiore
Sicilia	30,31	35,38	40,44	42,03	43,65	45,28	60,67	60,94	61,21	44,03	45,60	47,17
Area PON	33,20	34,96	36,72	40,18	41,33	42,47	56,87	57,70	58,52	42,30	43,24	44,17
<b>Italia</b>	<b>37,93</b>	<b>38,76</b>	<b>39,60</b>	<b>45,91</b>	<b>46,46</b>	<b>47,01</b>	<b>63,12</b>	<b>63,49</b>	<b>63,87</b>	<b>47,83</b>	<b>48,22</b>	<b>48,61</b>

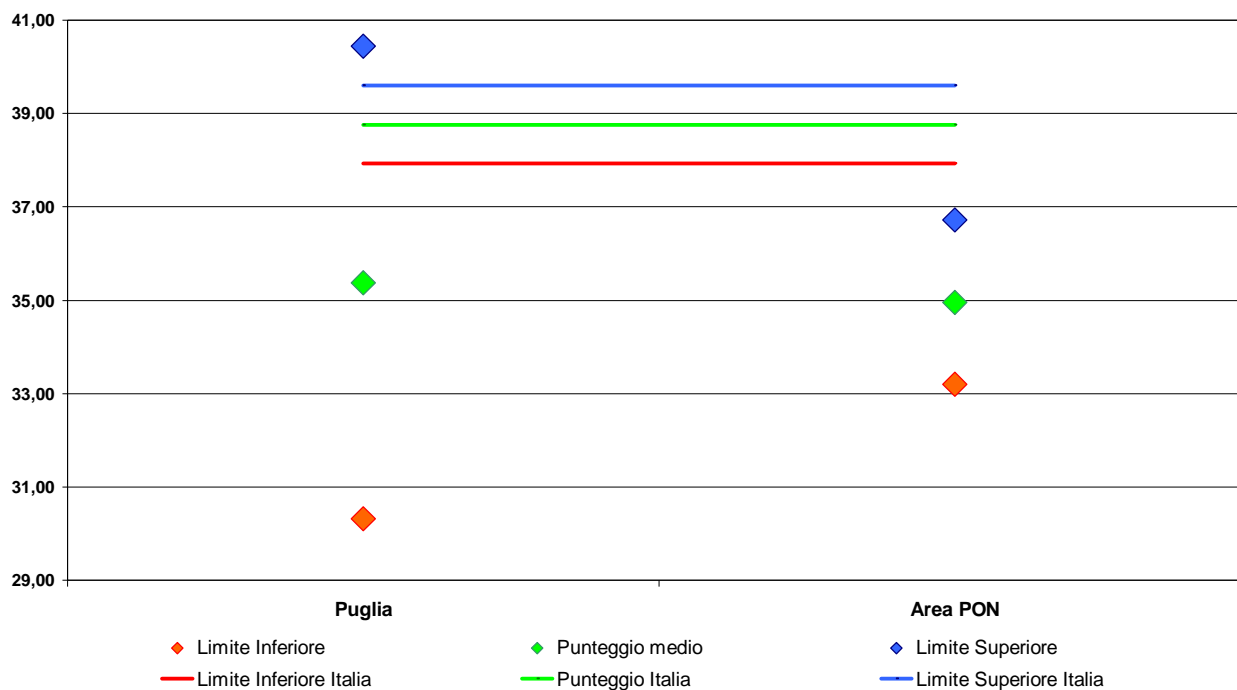
**Figura A13.20.1 Punteggio corretto in Matematica suddiviso nell'ambito "Numeri", per la regione Puglia e Area PON nella classe III secondaria di I grado**

**Figura A13.20.2 Punteggio corretto in Matematica suddiviso nell'ambito "Spazio e Figure", per la regione Puglia e Area PON nella classe III secondaria di I grado**

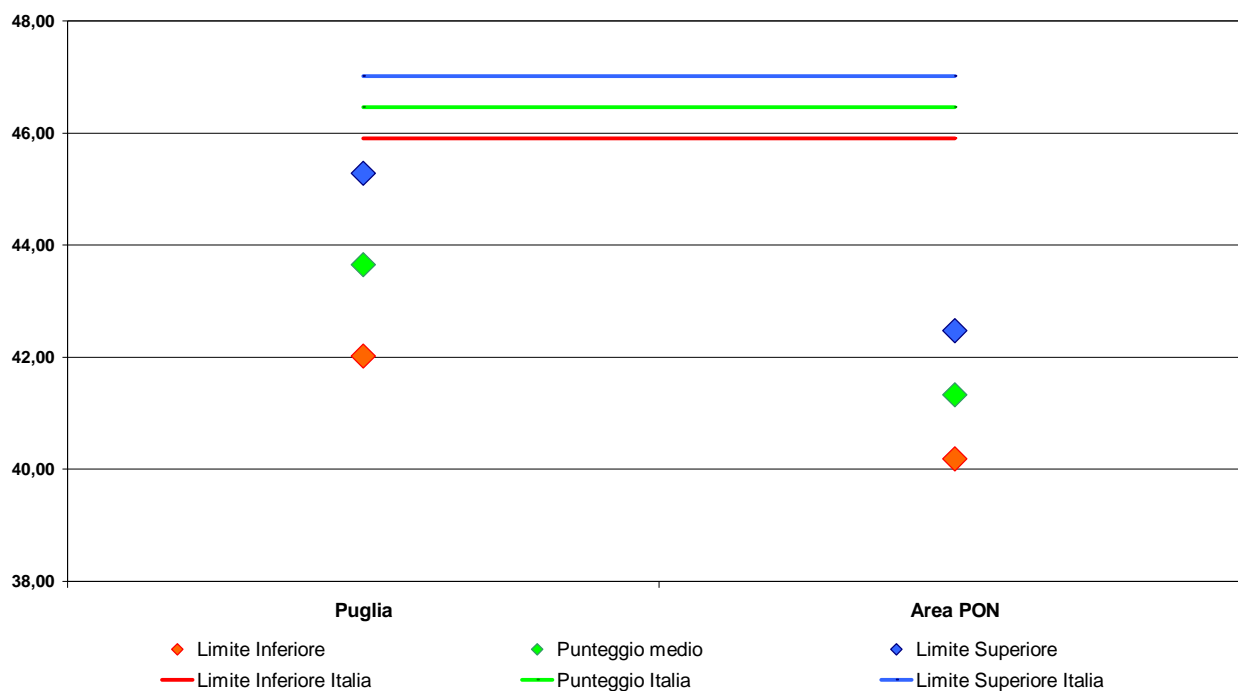

**Figura A13.21.1 Punteggio corretto in Matematica suddiviso nell'ambito "Misura, Dati e previsione", per la regione Puglia e Area PON nella classe III secondaria di I grado**

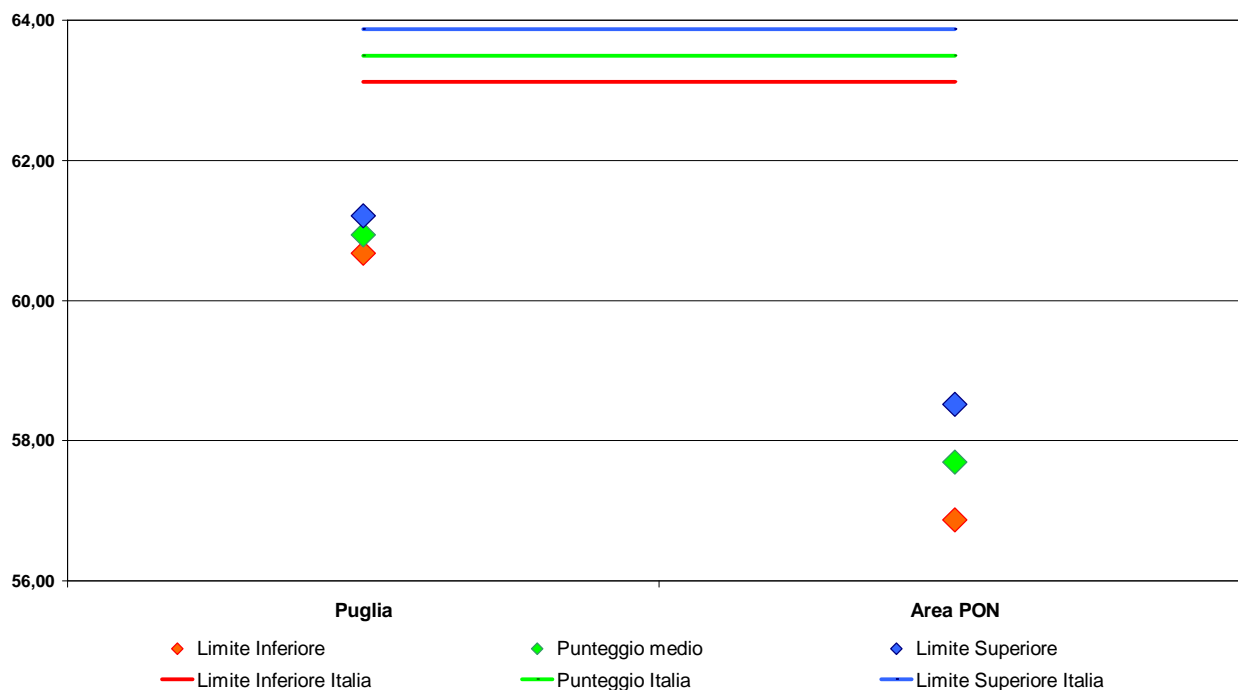

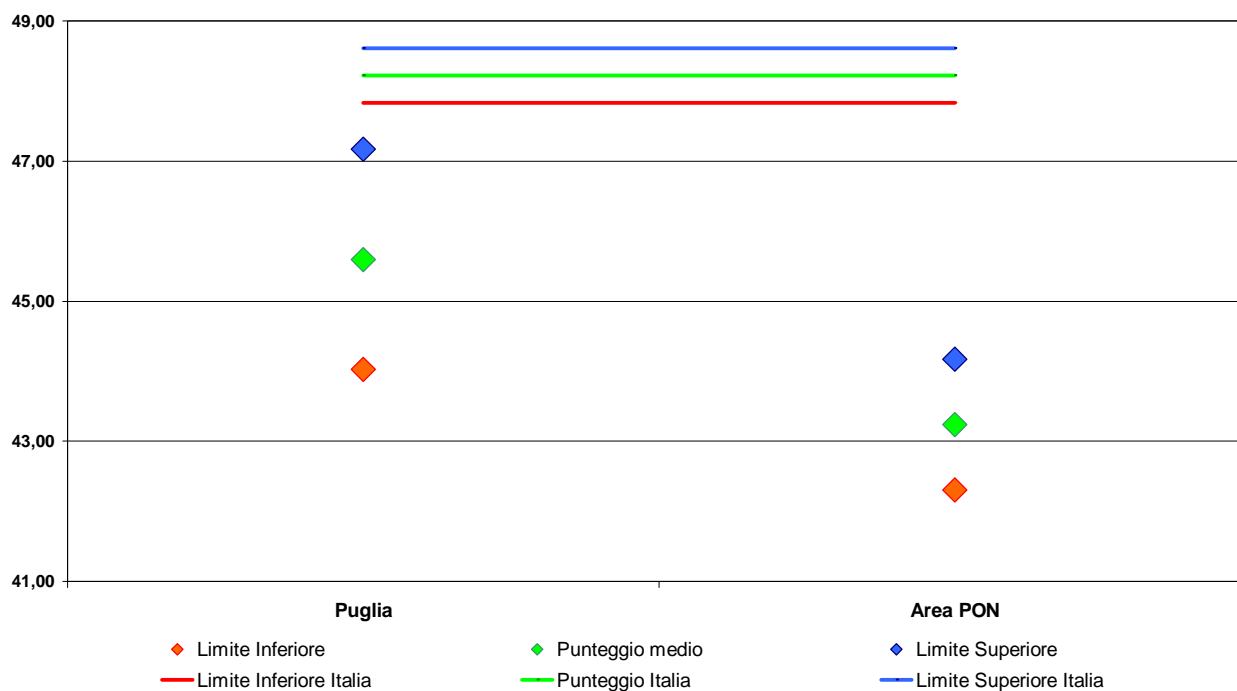
**Figura A13.21.2 Punteggio in Matematica suddiviso nell'ambito "Funzioni e Relazioni", per la regione Puglia e Area PON nella classe III secondaria di I grado****Tavola A13.22 Punteggi corretti in Italiano e Matematica, per la regione Puglia e Area PON e Genere nella classe III secondaria di I grado**

Regione e Area PON - Genere		Prova di Italiano			Prova di Matematica		
		Limite Inferiore	Punteggio di Italiano	Limite superiore	Limite Inferiore	Punteggio di matematica	Limite superiore
Puglia	Maschio	55,93	56,82	57,70	48,18	49,89	51,61
Puglia	Femmina	58,15	58,72	59,29	44,98	46,69	48,41
Area PON	Maschio	51,98	53,23	54,47	46,26	46,82	47,37
Area PON	Femmina	54,35	55,92	57,49	43,36	45,18	47,01
<b>Italia</b>	<b>Maschio</b>	<b>58,75</b>	<b>59,29</b>	<b>59,84</b>	<b>52,10</b>	<b>52,60</b>	<b>53,10</b>
<b>Italia</b>	<b>Femmina</b>	<b>60,89</b>	<b>61,44</b>	<b>61,99</b>	<b>48,88</b>	<b>49,54</b>	<b>50,19</b>

**Tavola A13.23 Punteggi corretti in Italiano e Matematica, per la regione Puglia e Area PON e Cittadinanza nella classe III secondaria di I grado**

Regione e Area PON - Cittadinanza		<i>Prova di Italiano</i>			<i>Prova di Matematica</i>		
		Limite Inferiore	Punteggio di Italiano	Limite superiore	Limite Inferiore	Punteggio di matematica	Limite superiore
Puglia	Italiano	57,03	57,79	58,54	46,79	48,48	50,17
Puglia	Straniero	55,02	55,85	56,69	37,38	40,65	43,92
Area PON	Italiano	53,21	54,68	56,15	45,23	46,08	46,94
Area PON	Straniero	44,92	48,71	52,50	38,65	41,19	43,73
<b>Italia</b>	<b>Italiano</b>	<b>60,47</b>	<b>61,01</b>	<b>61,55</b>	<b>51,09</b>	<b>51,48</b>	<b>51,86</b>
<b>Italia</b>	<b>Straniero</b>	<b>51,95</b>	<b>52,70</b>	<b>53,45</b>	<b>45,50</b>	<b>46,31</b>	<b>47,13</b>

**Tavola A13.24 Punteggi corretti in Italiano e Matematica, per la regione Puglia e Area PON e Regolarità negli studi nella classe III secondaria di I grado**

Regione e Area PON - Regolarità negli studi		<i>Prova di Italiano</i>			<i>Prova di Matematica</i>		
		Limite Inferiore	Punteggio di Italiano	Limite superiore	Limite Inferiore	Punteggio di matematica	Limite superiore
Puglia	Regolare	57,37	58,49	59,62	47,26	48,92	50,57
Puglia	Anticipatario	51,95	57,54	63,14	50,22	54,87	59,52
Puglia	Posticipatario	43,76	47,67	51,59	37,09	38,94	40,79
Area PON	Regolare	53,66	55,14	56,62	45,56	46,36	47,16
Area PON	Anticipatario	52,94	57,25	61,56	47,05	52,17	57,29
Area PON	Posticipatario	45,19	46,76	48,33	37,53	39,14	40,74
<b>Italia</b>	<b>Regolare</b>	<b>61,01</b>	<b>61,53</b>	<b>62,05</b>	<b>51,60</b>	<b>51,95</b>	<b>52,30</b>
<b>Italia</b>	<b>Anticipatario</b>	<b>55,08</b>	<b>58,71</b>	<b>62,34</b>	<b>48,42</b>	<b>52,57</b>	<b>56,72</b>
<b>Italia</b>	<b>Posticipatario</b>	<b>50,71</b>	<b>51,37</b>	<b>52,03</b>	<b>42,99</b>	<b>44,02</b>	<b>45,05</b>

**SICILIA****III SECONDARIA****Tavola A13.25 Punteggio corretto in Italiano e Matematica per la regione Sicilia e Area PON nella classe III secondaria di I grado**

Regione e Area PON	Prova di Italiano			Prova di Matematica		
	Limite Inferiore	Punteggio di Italiano	Limite superiore	Limite Inferiore	Punteggio di matematica	Limite superiore
Sicilia	51,89	54,47	57,05	44,36	45,37	46,39
Area PON	53,17	54,58	55,98	45,13	46,00	46,87
<b>Italia</b>	<b>59,85</b>	<b>60,36</b>	<b>60,87</b>	<b>50,68</b>	<b>51,07</b>	<b>51,47</b>

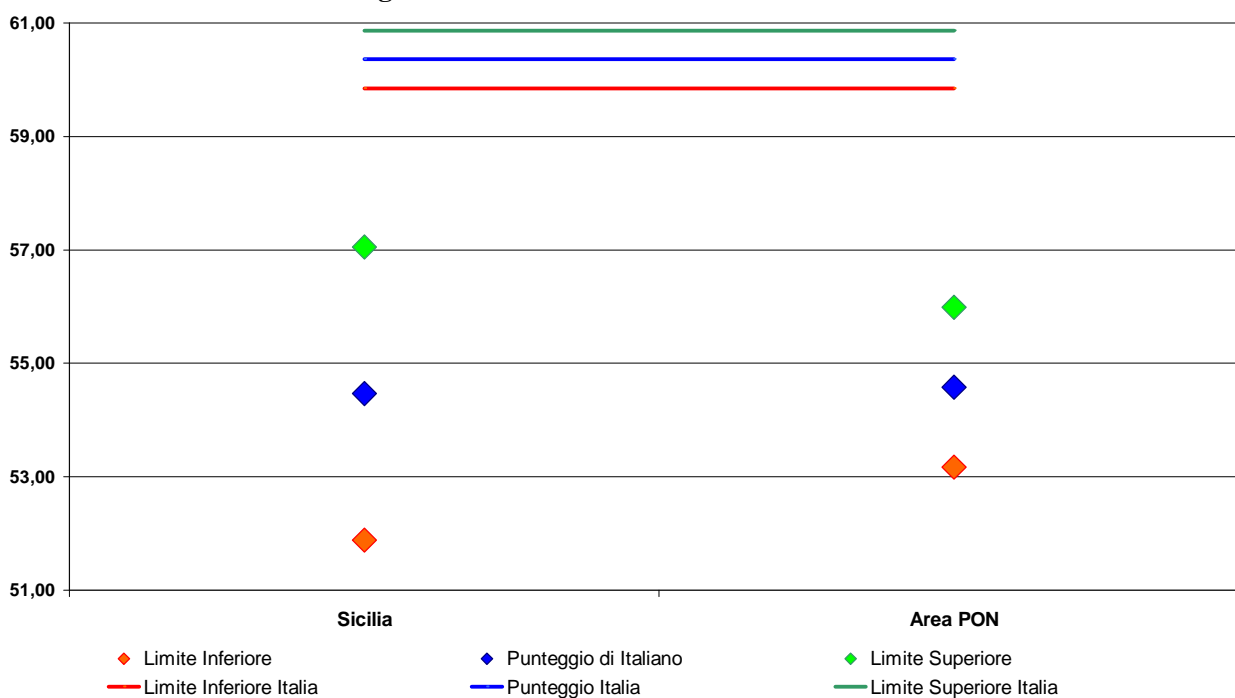
**Figura A13.25.1 Figura relativa al punteggio corretto in Italiano per la regione Sicilia e Area PON nella classe III secondaria di I grado**

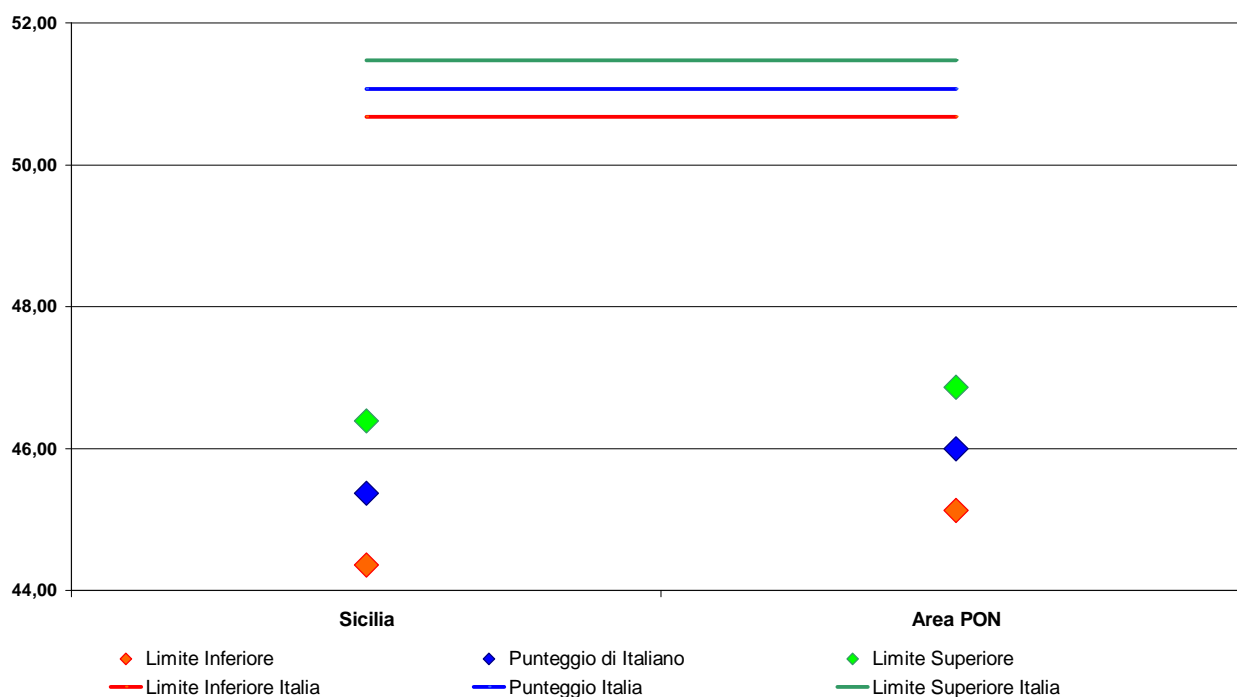
**Figura A13.25.2 Figura relativa al punteggio corretto in Matematica per la regione Sicilia e Area PON nella classe III secondaria di I grado****Tavola A13.26 Distribuzione per la regione Sicilia e Area PON degli studenti della classe III secondaria di I grado nei livelli<sup>4</sup>**

Regione e Area PON	Prova di Italiano						Prova di Matematica					
	Livello 1	Livello 2	Livello 3	Livello 4	Livello 5	Livello 6	Livello 1	Livello 2	Livello 3	Livello 4	Livello 5	Livello 6
Sicilia	18,69	18,59	25,59	21,77	9,83	5,52	22,34	16,15	23,69	17,62	13,02	7,18
Area PON	17,42	18,97	26,35	21,29	10,38	5,58	17,82	18,09	25,67	20,61	12,02	5,79
<b>Italia</b>	<b>10,04</b>	<b>15,07</b>	<b>24,91</b>	<b>25,00</b>	<b>15,01</b>	<b>9,95</b>	<b>10,07</b>	<b>15,10</b>	<b>24,86</b>	<b>25,04</b>	<b>14,94</b>	<b>10,00</b>

<sup>4</sup> Livello 1 = Molto basso; Livello 2 = Basso; Livello 3 = Medio basso; Livello 4 = Medio alto; Livello 5 = Alto; Livello 6 = Molto alto

**Figura A13.26.1 Rappresentazione grafica della distribuzione per la regione Sicilia e Area PON degli studenti della classe III secondaria di I grado nei livelli della Prova di Italiano**

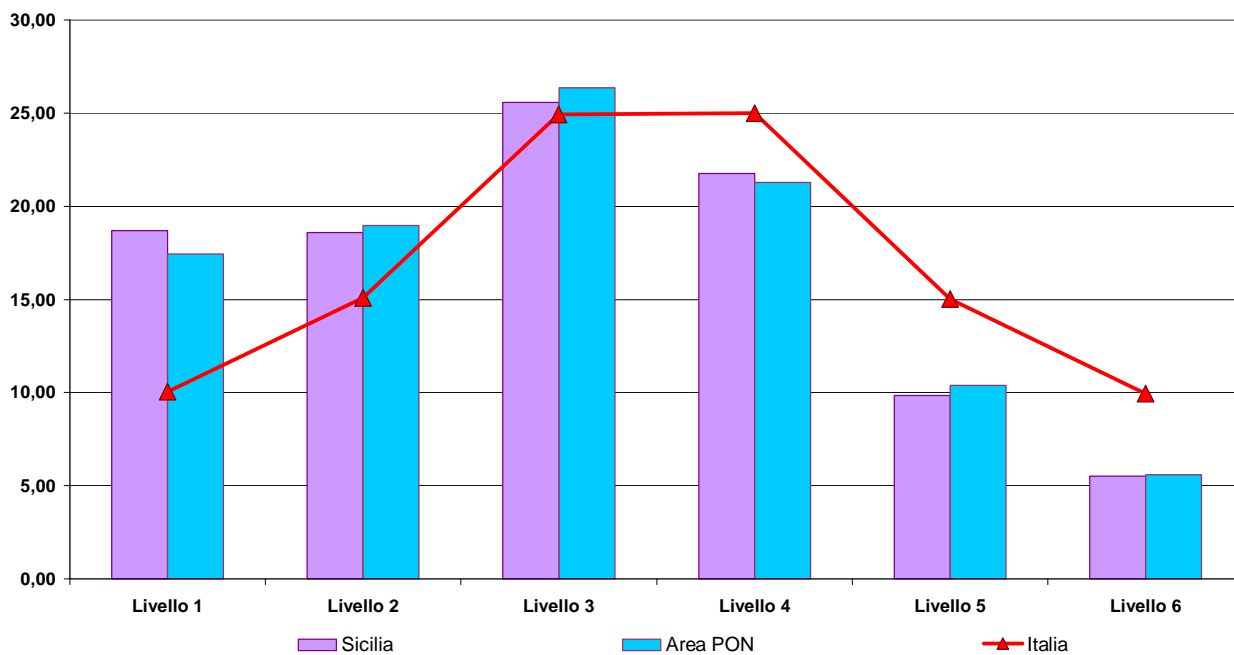

**Figura A13.26.2 Rappresentazione grafica della distribuzione per la regione Sicilia e Area PON degli studenti della classe III secondaria di I grado nei livelli della Prova di Matematica**

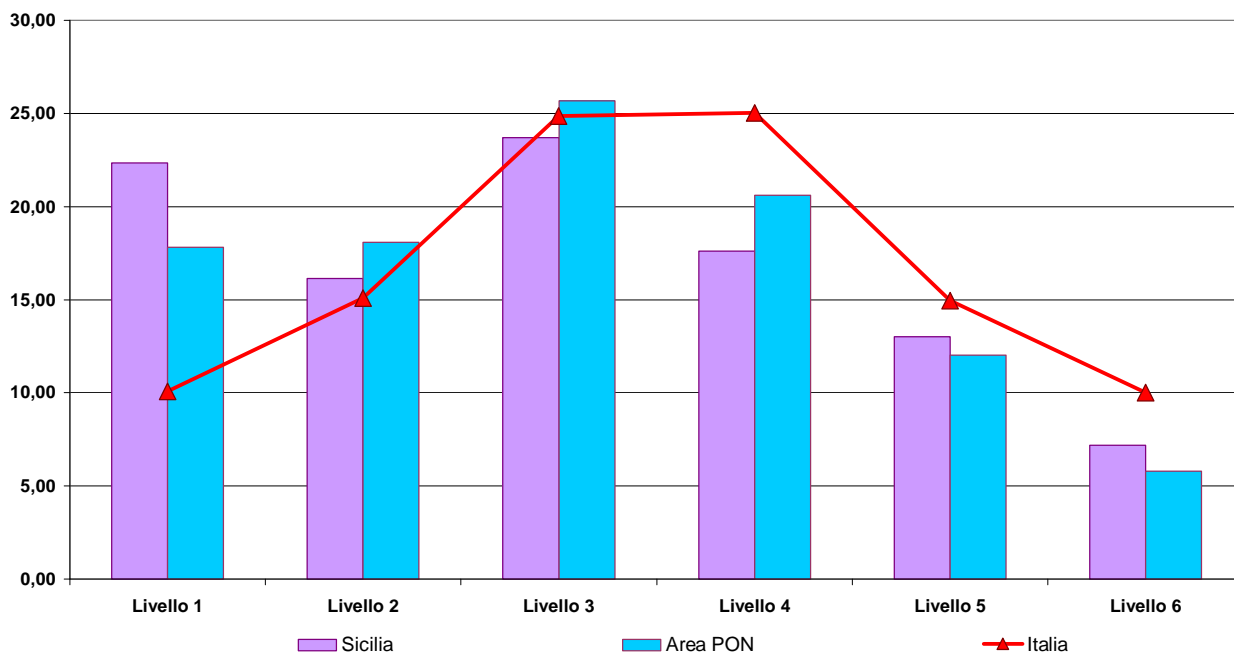

**Tavola A13.27 Punteggio corretto in Italiano suddiviso per parti del testo, per la regione Sicilia e Area PON nella classe III secondaria di I grado**

Regione e Area PON	<i>Testo Narrativo</i>			<i>Testo Espositivo</i>			<i>Grammatica</i>		
	Limite Inferiore	Punteggio di Italiano	Limite superiore	Limite Inferiore	Punteggio di Italiano	Limite superiore	Limite Inferiore	Punteggio di Italiano	Limite superiore
Sicilia	57,51	58,97	60,42	52,39	54,05	55,71	37,67	44,87	52,07
Area PON	58,23	59,55	60,86	52,47	53,69	54,92	42,39	44,89	47,38
<b>Italia</b>	<b>64,37</b>	<b>64,89</b>	<b>65,41</b>	<b>59,61</b>	<b>60,06</b>	<b>60,52</b>	<b>49,55</b>	<b>50,45</b>	<b>51,35</b>

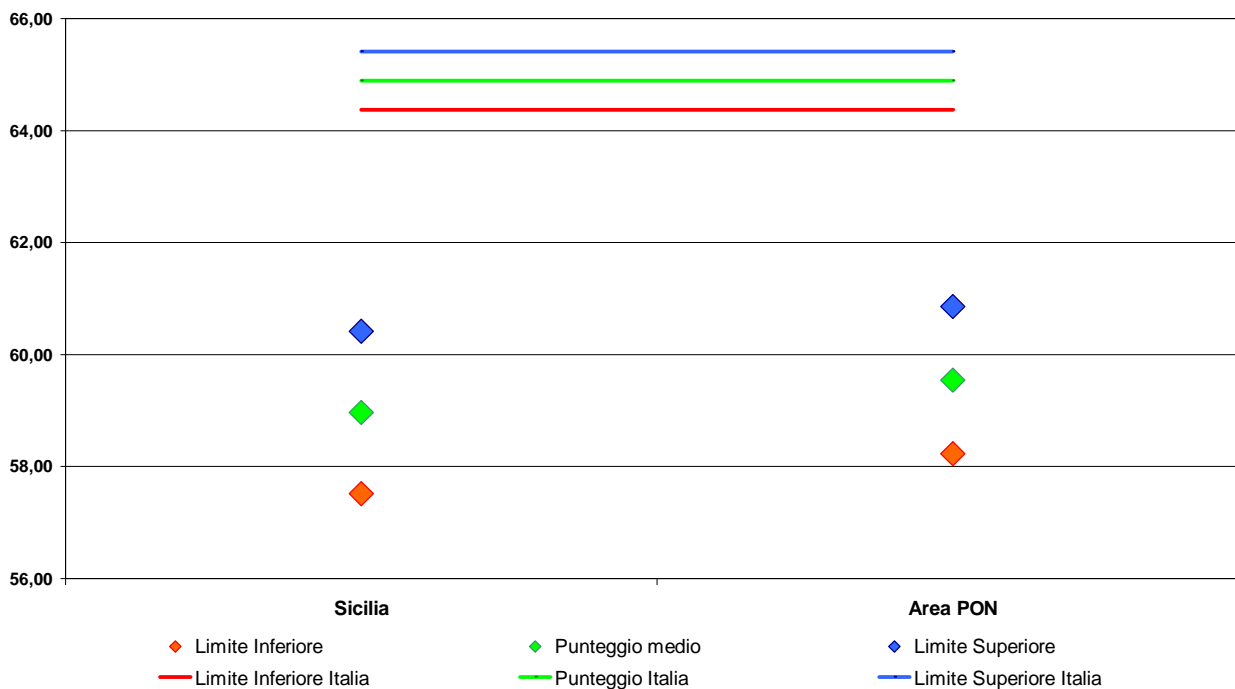
**Figura A13.27.1 Figura relativa al punteggio corretto in Italiano suddiviso per la parte “Testo Narrativo”, per la regione Sicilia e Area PON nella classe III secondaria di I grado**

**Figura A13.27.2** Figura relativa al punteggio corretto in Italiano suddiviso per la parte “Testo Espositivo”, per la regione Sicilia e Area PON nella classe III secondaria di I grado

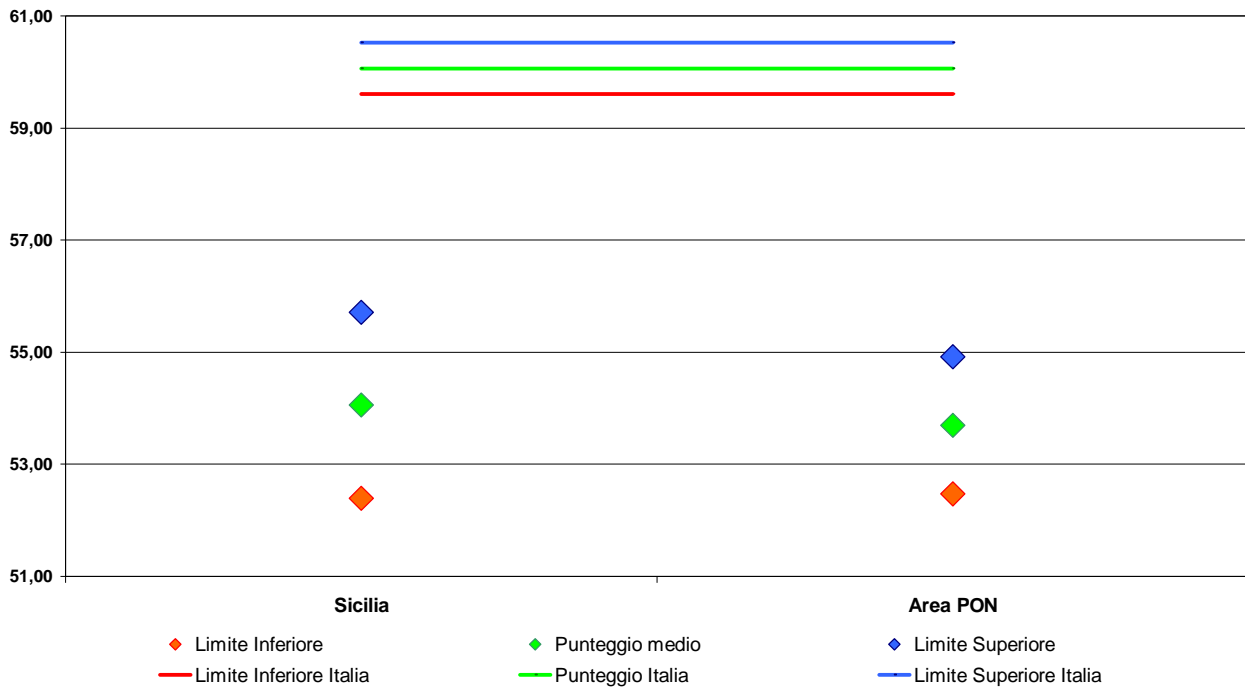

**Figura A13.27.3** Figura relativa al punteggio corretto in Italiano suddiviso per la parte “Grammatica”, per la regione Sicilia e Area PON nella classe III secondaria di I grado

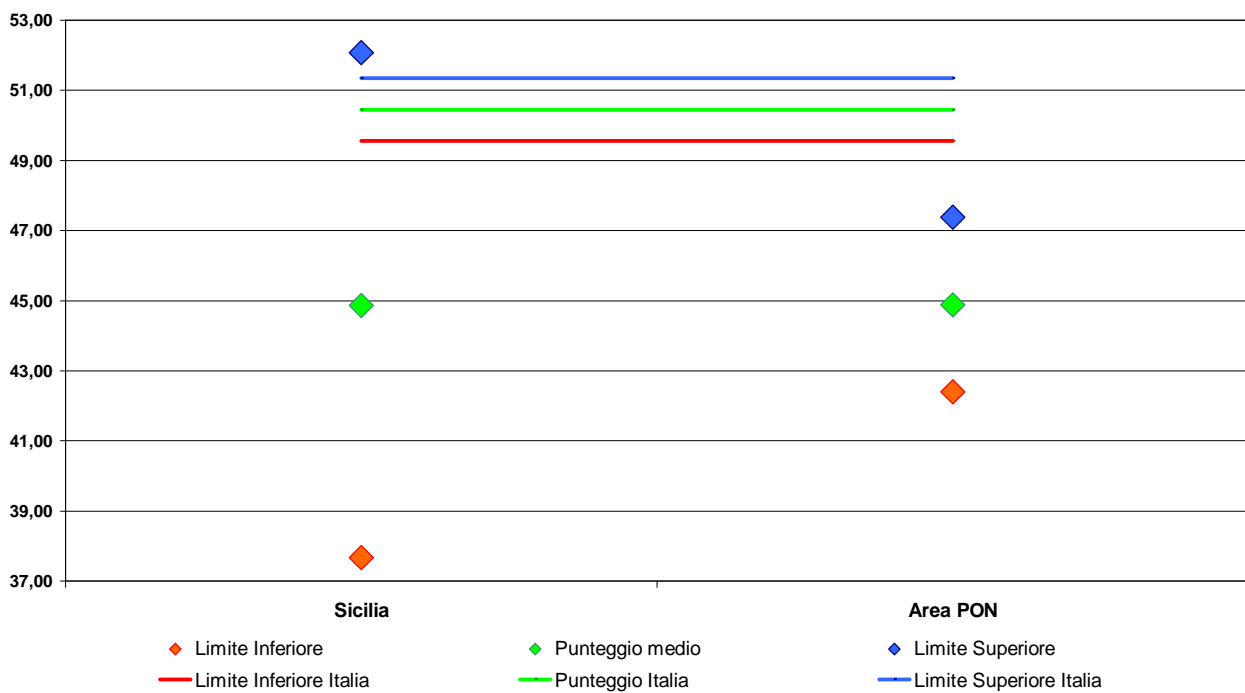

**Tavola A13.28 Punteggio corretto in Matematica suddiviso per ambiti, per la regione Sicilia e Area PON nella classe III secondaria di I grado**

Regione e Area PON	Numeri			Spazio e figure			Misura, dati e previsione			Relazioni e funzioni		
	Limite Inferiore	Punteggio di Matematica	Limite superiore	Limite Inferiore	Punteggio di Matematica	Limite superiore	Limite Inferiore	Punteggio di Matematica	Limite superiore	Limite Inferiore	Punteggio di Matematica	Limite superiore
Sicilia	32,76	34,37	35,98	37,68	41,25	44,83	56,51	56,96	57,41	41,68	42,43	43,17
Area PON	33,20	34,96	36,72	40,18	41,33	42,47	56,87	57,70	58,52	42,30	43,24	44,17
<b>Italia</b>	<b>37,93</b>	<b>38,76</b>	<b>39,60</b>	<b>45,91</b>	<b>46,46</b>	<b>47,01</b>	<b>63,12</b>	<b>63,49</b>	<b>63,87</b>	<b>47,83</b>	<b>48,22</b>	<b>48,61</b>

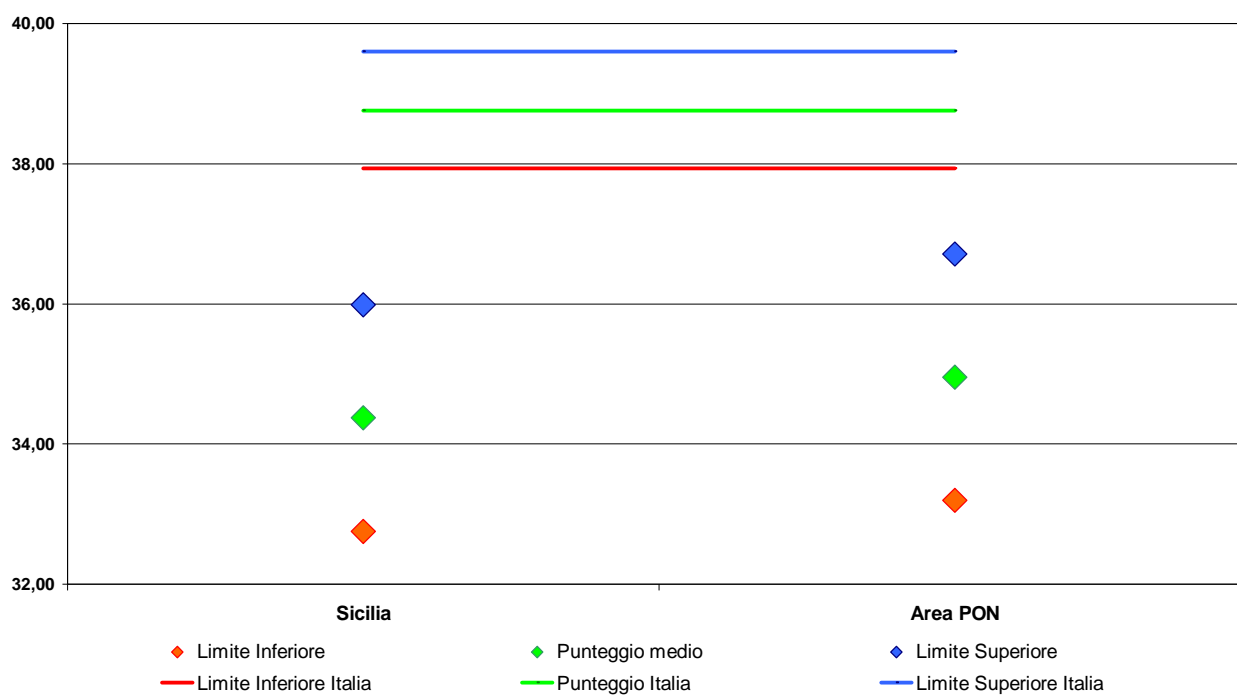
**Figura A13.28.1 Punteggio corretto in Matematica suddiviso nell'ambito "Numeri", per la regione Sicilia e Area PON nella classe III secondaria di I grado**

**Figura A13.28.2 Punteggio corretto in Matematica suddiviso nell'ambito "Spazio e Figure", per la regione Sicilia e Area PON nella classe III secondaria di I grado**

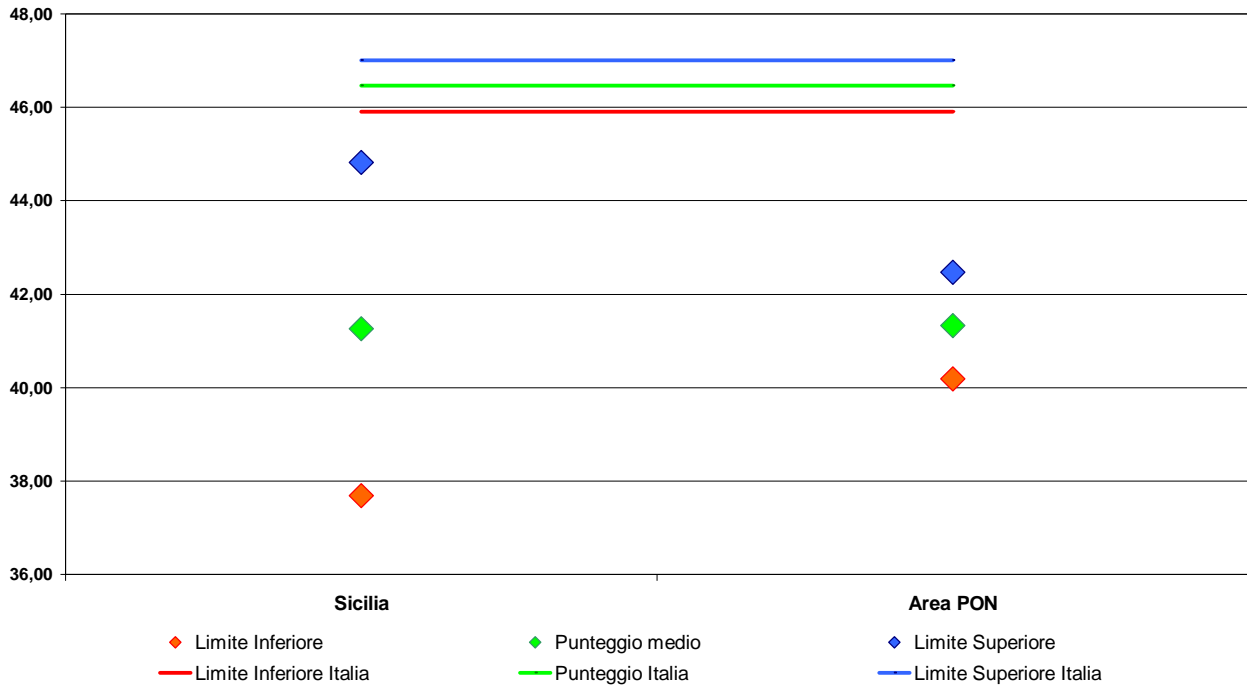

**Figura A13.28.3 Punteggio corretto in Matematica suddiviso nell'ambito "Misura, Dati e previsione", per la regione Sicilia e Area PON nella classe III secondaria di I grado**

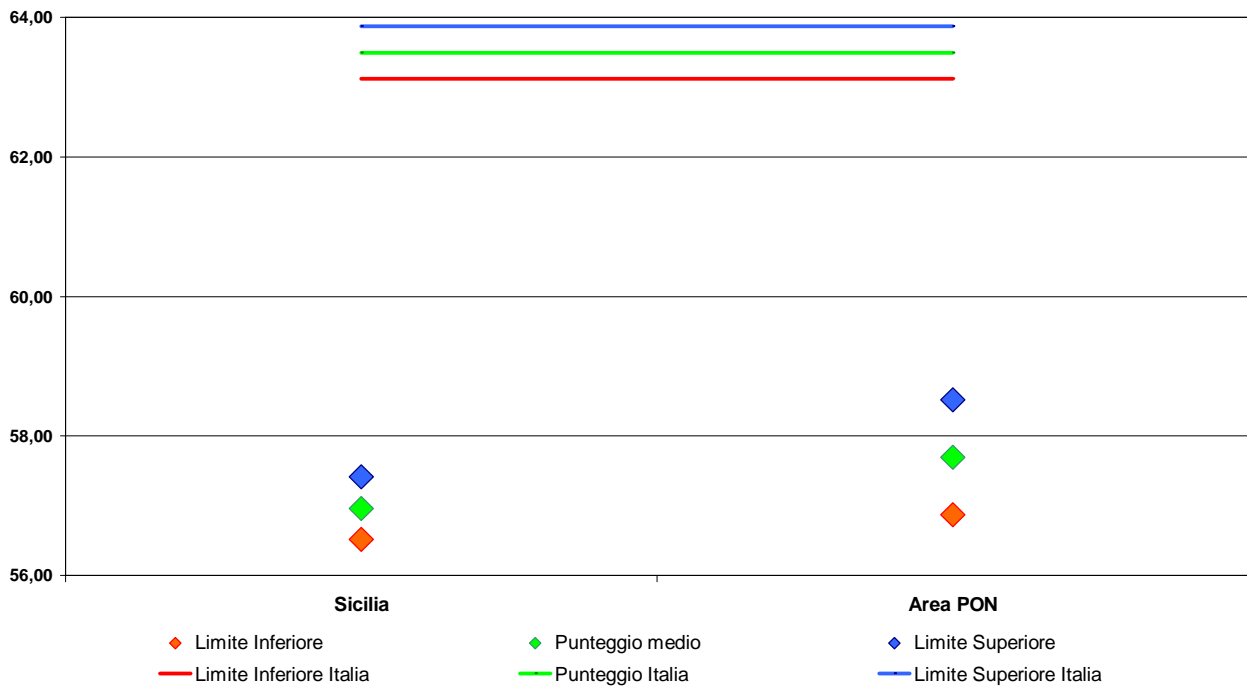

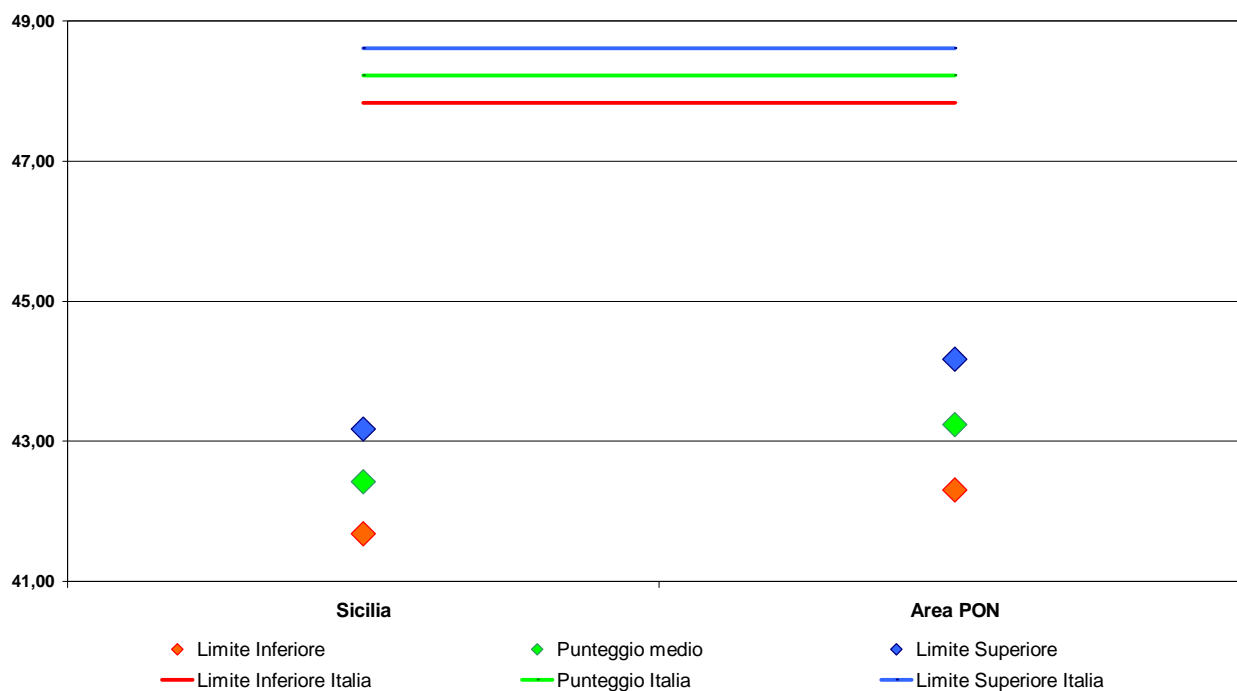
**Figura A13.28.4 Punteggio in Matematica suddiviso nell'ambito "Funzioni e Relazioni", per la regione Sicilia e Area PON nella classe III secondaria di I grado****Tavola A13.29 Punteggi corretti in Italiano e Matematica, per la regione Sicilia e Area PON e Genere nella classe III secondaria di I grado**

Regione e Area PON - Genere		Prova di Italiano			Prova di Matematica		
		Limite Inferiore	Punteggio di Italiano	Limite superiore	Limite Inferiore	Punteggio di matematica	Limite superiore
Sicilia	Maschio	51,14	53,46	55,78	44,95	45,74	46,53
Sicilia	Femmina	52,70	55,46	58,21	43,76	45,01	46,26
Area PON	Maschio	51,98	53,23	54,47	46,26	46,82	47,37
Area PON	Femmina	54,35	55,92	57,49	43,36	45,18	47,01
<b>Italia</b>	<b>Maschio</b>	<b>58,75</b>	<b>59,29</b>	<b>59,84</b>	<b>52,10</b>	<b>52,60</b>	<b>53,10</b>
<b>Italia</b>	<b>Femmina</b>	<b>60,89</b>	<b>61,44</b>	<b>61,99</b>	<b>48,88</b>	<b>49,54</b>	<b>50,19</b>

**Tavola A13.30 Punteggi corretti in Italiano e Matematica, per la regione Sicilia e Area PON e Cittadinanza nella classe III secondaria di I grado**

Regione e Area PON - Cittadinanza		Prova di Italiano			Prova di Matematica		
		Limite Inferiore	Punteggio di Italiano	Limite superiore	Limite Inferiore	Punteggio di matematica	Limite superiore
Sicilia	Italiano	52,00	54,66	57,32	44,25	45,38	46,51
Sicilia	Straniero	43,44	44,52	45,61	40,09	45,00	49,90
Area PON	Italiano	53,21	54,68	56,15	45,23	46,08	46,94
Area PON	Straniero	44,92	48,71	52,50	38,65	41,19	43,73
<b>Italia</b>	<b>Italiano</b>	<b>60,47</b>	<b>61,01</b>	<b>61,55</b>	<b>51,09</b>	<b>51,48</b>	<b>51,86</b>
<b>Italia</b>	<b>Straniero</b>	<b>51,95</b>	<b>52,70</b>	<b>53,45</b>	<b>45,50</b>	<b>46,31</b>	<b>47,13</b>

**Tavola A13.31 Punteggi corretti in Italiano e Matematica, per la regione Sicilia e Area PON e Regolarità negli studi nella classe III secondaria di I grado**

Regione e Area PON - Regolarità negli studi		Prova di Italiano			Prova di Matematica		
		Limite Inferiore	Punteggio di Italiano	Limite superiore	Limite Inferiore	Punteggio di matematica	Limite superiore
Sicilia	Regolare	53,21	55,29	57,37	45,58	45,86	46,14
Sicilia	Anticipatorio	43,87	56,27	68,67	34,05	50,25	66,45
Sicilia	Posticipatorio	44,56	46,47	48,39	37,31	39,34	41,38
Area PON	Regolare	53,66	55,14	56,62	45,56	46,36	47,16
Area PON	Anticipatorio	52,94	57,25	61,56	47,05	52,17	57,29
Area PON	Posticipatorio	45,19	46,76	48,33	37,53	39,14	40,74
<b>Italia</b>	<b>Regolare</b>	<b>61,01</b>	<b>61,53</b>	<b>62,05</b>	<b>51,60</b>	<b>51,95</b>	<b>52,30</b>
<b>Italia</b>	<b>Anticipatorio</b>	<b>55,08</b>	<b>58,71</b>	<b>62,34</b>	<b>48,42</b>	<b>52,57</b>	<b>56,72</b>
<b>Italia</b>	<b>Posticipatorio</b>	<b>50,71</b>	<b>51,37</b>	<b>52,03</b>	<b>42,99</b>	<b>44,02</b>	<b>45,05</b>

## Appendice 14 - Tavole dati PISA 2009

Tavola A14.1 - Percentuale di studenti a ciascun livello della scala complessiva di lettura in PISA 2009.....I

Tavola A14.2 - Percentuale di studenti a ciascun livello della scala complessiva di matematica in PISA 2009..... II

Tavola A14.3 - Percentuale di studenti a ciascun livello della scala complessiva di scienze in PISA 2009 ..... III

Tavola A14.4 - Punteggio medio in lettura, matematica e scienze PISA 2009 ..... III

**Tavola A14.1 - Percentuale di studenti a ciascun livello della scala complessiva di lettura in PISA 2009**

Macroaree / Regioni	Livelli di competenza															
	Sotto il Livello 1b (punteggio inferiore a 262.04)		Livello 1b (da 262.04 a meno di 334.75)		Livello 1a (da 334.75 a meno di 407.47)		Livello 2 (da 407.47 a meno di 480.18)		Livello 3 (da 480.18 a meno di 552.89)		Livello 4 (da 552.89 a meno di 625.61)		Livello 5 (da 625.61 a 698.32)		Livello 6 (punteggio superiore a 698.32)	
	%	E.S.	%	E.S.	%	E.S.	%	E.S.	%	E.S.	%	E.S.	%	E.S.	%	E.S.
<i>Macroarea geografica</i>																
Centro Nord	0,8	(0,1)	4,1	(0,4)	11,7	(0,6)	21,6	(0,6)	29,8	(0,6)	24,0	(0,6)	7,3	(0,4)	0,6	(0,1)
Mezzogiorno	2,3	(0,5)	6,9	(0,6)	18,3	(0,9)	27,6	(0,9)	27,5	(1,1)	14,7	(0,7)	2,6	(0,3)	0,2	(0,1)
<i>Area convergenza</i>	2,5	(0,7)	7,2	(0,7)	18,7	(1,0)	27,5	(1,1)	27,3	(1,3)	14,2	(0,9)	2,5	(0,4)	0,2	(0,1)
<i>Regione</i>																
Calabria	1,8	(0,6)	9,8	(1,8)	21,4	(1,4)	29,2	(2,2)	25,3	(1,7)	11,1	(1,4)	1,4	(0,4)	0,0	(0,1)
Campania	2,7	(1,3)	7,7	(1,2)	21,1	(1,7)	29,0	(2,2)	25,8	(2,1)	11,7	(1,9)	1,7	(0,5)	0,2	(0,1)
Puglia	0,7	(0,5)	3,9	(0,9)	12,9	(1,4)	26,0	(1,9)	31,8	(1,8)	20,5	(1,7)	3,9	(0,8)	0,3	(0,2)
Sicilia	3,9	(1,6)	8,1	(1,6)	19,4	(2,6)	26,4	(2,3)	26,1	(2,6)	13,4	(1,6)	2,6	(0,7)	0,1	(0,1)
<b>Italia</b>	1,4	(0,2)	5,2	(0,3)	14,4	(0,5)	24,0	(0,5)	28,9	(0,6)	20,2	(0,5)	5,4	(0,3)	0,4	(0,1)
<b>OCSE</b>	1,1	(0,0)	4,6	(0,1)	13,1	(0,1)	24,0	(0,2)	28,9	(0,2)	20,7	(0,2)	6,8	(0,1)	0,8	(0,0)

**Tavola A14.2 - Percentuale di studenti a ciascun livello della scala complessiva di matematica in PISA 2009**

Macroaree / Regioni	Livelli di competenza													
	Sotto il Livello 1 (punteggio inferiore a 357.77)		Livello 1 (da 357.77 a 420.07)		Livello 2 (da 420.07 a 482.38)		Livello 3 (da 482.38 a 544.68)		Livello 4 (da 544.68 a 606.99)		Livello 5 (da 606.99 a 669.30)		Livello 6 (punteggio superiore a 669.30)	
	%	E.S.	%	E.S.	%	E.S.	%	E.S.	%	E.S.	%	E.S.	%	E.S.
<i>Macroarea geografica</i>														
Centro Nord	6,7	(0,5)	12,6	(0,6)	21,8	(0,7)	26,5	(0,7)	20,9	(0,7)	9,4	(0,5)	2,1	(0,2)
Mezzogiorno	12,5	(0,9)	20,7	(0,9)	27,6	(1,0)	21,9	(0,8)	12,1	(0,8)	4,4	(0,5)	0,8	(0,2)
<i>Area convergenza</i>	12,9	(1,1)	21,1	(1,0)	27,7	(1,2)	21,2	(1,0)	11,8	(1,0)	4,4	(0,6)	0,9	(0,3)
<i>Regione/Provincia aut.</i>														
Calabria	14,4	(2,0)	25,2	(1,9)	30,5	(1,7)	19,7	(1,7)	8,2	(1,5)	1,8	(0,6)	0,2	(0,1)
Campania	14,7	(2,2)	23,2	(2,1)	29,0	(2,3)	19,8	(2,1)	9,1	(1,5)	3,4	(1,2)	0,8	(0,6)
Puglia	6,9	(1,3)	15,5	(1,5)	25,7	(2,2)	25,1	(1,7)	17,6	(2,2)	7,4	(1,6)	1,9	(0,6)
Sicilia	14,8	(2,3)	21,5	(2,4)	26,6	(1,9)	20,5	(1,8)	11,6	(1,9)	4,3	(0,9)	0,5	(0,3)
<b>Italia</b>	9,1	(0,4)	15,9	(0,5)	24,2	(0,6)	24,6	(0,5)	17,3	(0,6)	7,4	(0,4)	1,6	(0,1)
<b>OCSE</b>	8,0	(0,1)	14,0	(0,1)	22,0	(0,2)	24,3	(0,2)	18,9	(0,2)	9,6	(0,1)	3,1	(0,1)

**Tavola A14.3 - Percentuale di studenti a ciascun livello della scala complessiva di scienze in PISA 2009**

Macroaree / Regioni	Livelli di competenza													
	Sotto il Livello 1 (punteggio inferiore a 334.94)		Livello 1 (da 334.94 a 409.54)		Livello 2 (da 409.54 a 484.14)		Livello 3 (da 484.14 a 558.73)		Livello 4 (da 558.73 a 633.33)		Livello 5 (da 633.33 a 707.93)		Livello 6 (punteggio superiore a 707.93)	
	%	E.S.	%	E.S.	%	E.S.	%	E.S.	%	E.S.	%	E.S.	%	E.S.
<i>Macroarea geografica</i>														
Centro Nord	4,0	(0,3)	11,0	(0,5)	22,5	(0,8)	31,5	(0,7)	22,9	(0,7)	7,2	(0,4)	0,7	(0,1)
Mezzogiorno	9,2	(0,8)	19,6	(0,9)	29,8	(0,9)	26,4	(0,9)	12,4	(0,7)	2,5	(0,3)	0,2	(0,1)
<i>Area convergenza</i>	9,8	(1,0)	20,1	(1,1)	29,8	(1,1)	25,8	(1,1)	12,0	(0,9)	2,4	(0,3)	0,2	(0,1)
<i>Regione/Provincia aut.</i>														
Calabria	10,8	(1,7)	24,3	(1,7)	33,1	(2,0)	22,4	(1,9)	8,2	(1,1)	1,1	(0,3)	0,0	(0,1)
Campania	11,3	(2,1)	22,0	(1,9)	31,4	(1,9)	24,0	(1,9)	9,6	(1,7)	1,6	(0,5)	0,1	(0,1)
Puglia	4,8	(1,1)	14,0	(1,5)	27,6	(2,3)	29,8	(1,7)	18,9	(1,9)	4,5	(1,1)	0,4	(0,3)
Sicilia	11,7	(2,2)	21,0	(2,6)	28,3	(2,1)	26,0	(2,6)	10,8	(1,7)	2,1	(0,7)	0,1	(0,1)
<b>Italia</b>	<b>6,1</b>	<b>(0,4)</b>	<b>14,5</b>	<b>(0,5)</b>	<b>25,5</b>	<b>(0,6)</b>	<b>29,5</b>	<b>(0,5)</b>	<b>18,6</b>	<b>(0,5)</b>	<b>5,3</b>	<b>(0,3)</b>	<b>0,5</b>	<b>(0,1)</b>
<b>OCSE</b>	<b>5,0</b>	<b>(0,1)</b>	<b>13,0</b>	<b>(0,1)</b>	<b>24,4</b>	<b>(0,2)</b>	<b>28,6</b>	<b>(0,2)</b>	<b>20,6</b>	<b>(0,2)</b>	<b>7,4</b>	<b>(0,1)</b>	<b>1,1</b>	<b>(0,0)</b>

**Tavola A14.4 - Punteggio medio in lettura, matematica e scienze PISA 2009**

Macroaree / Regioni	LETTURA		MATEMATICA		SCIENZE	
	PISA 2009		PISA 2009		PISA 2009	
	Punteggio medio	E.S.	Punteggio medio	E.S.	Punteggio medio	E.S.
<i>Area convergenza</i>	460	(3,7)	457	(4,1)	458	(3,7)
Calabria	448	(5,2)	442	(5,1)	443	(5,5)
Campania	451	(6,6)	447	(7,8)	446	(6,8)
Puglia	489	(5,0)	488	(6,9)	490	(6,3)
Sicilia	453	(8,3)	450	(8,8)	451	(8,2)
<b>Italia</b>	<b>486</b>	<b>(1,6)</b>	<b>483</b>	<b>(1,9)</b>	<b>489</b>	<b>(1,8)</b>
<b>OCSE</b>	<b>493</b>	<b>(0,5)</b>	<b>496</b>	<b>(0,5)</b>	<b>501</b>	<b>(0,5)</b>